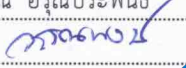
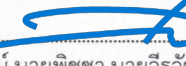

ใบสั่งทำสวิตชิง

1. สถานที่ทำงาน	ไลน์ BPC01,06 บริเวณร้านเซเว่นสามแยกกระบี่ - ศูนย์การค้าลพอนันต์				
2. กำหนดวันที่ทำงาน	8 ก.พ. 67	เวลา	08.30 น.	ถึง	17.00 น.
3. ผู้ขอทำงาน	กพอ.บปง.	งานที่ทำ	ปรับปรุงระบบจำหน่าย	ตามใบขอปฏิบัติงาน	152/67
4. เตรียมการสวิตชิงโดย	นายอนุสรณ์ อรุณประพันธ์			วันที่	27 มกราคม 2567
5. ตรวจสอบสวิตชิงโดย				วันที่	27 มกราคม 2567
6. อนุมัติสวิตชิงโดย				วันที่	27 มกราคม 2567
7. สั่งทำสวิตชิงโดย	1. นายจิรวัดณ์, นายพิชชา, นายวีรวัชร, นายอมร (กะ1 00.00 น. - 08.00 น.) 2. นายนครินทร์, นางสาวพิชชา, นายณัฐกาญจน์, นายสุธี, นายสามารถ (กะ2 08.00 น. - 16.00 น.) 3. นายศุภสวัสดิ์, นายอนุสรณ์, นายธนิต, นายวรรณพงษ์, นายมนโชน (กะ3 16.00 น. - 24.00 น.)				

ที่	รหัสอุปกรณ์	สภาพอุปกรณ์ ปกติก่อน ดำเนินการ	ดำเนินการ	เวลา	ผู้ดำเนินการ	ผู้สั่งการ	หมายเหตุ	
1	ตรวจสอบอุปกรณ์ป้องกันและอุปกรณ์ตัดตอนก่อนทำสวิตชิง							
2	BPC-TP1	"OLTC" Auto	"OLTC" Manual		BPC			
3	BPC-TP2	"OLTC" Auto	"OLTC" Manual		BPC			
4	BPC01VB-01	"ON" Auto Reclose	"OFF" Auto Reclose		BPC			
5	BPC06VB-01	"ON" Auto Reclose	"OFF" Auto Reclose		BPC			
6	BPB05YB-01	"ON" Auto Reclose	"OFF" Auto Reclose		BPB			
7	BP1-KT3A	"OLTC" Auto	"OLTC" Manual		EGAT			
8	BPA02VB-01	"ON" Auto Reclose	"OFF" Auto Reclose		BPA			
9	BPA04VB-01	"ON" Auto Reclose	"OFF" Auto Reclose		BPA			
10	- ย้ายโหลด BPC01 ไปจ่ายจาก BPA04 และย้ายโหลด BPC06 ไปจ่ายจาก BPA02							
11	BPA04S-03	ปลด	สับ		บปง.	SF6	วัดจันทาราม	
12	BPA02S-07	ปลด	สับ		บปง.	SF6	ตรงข้ามน้ำเขา	
13	BPC08VB-01	ปลด	สับ		BPC	CB	22 kV.ชานาเมนบัส	
14	BPA04S-04	สับ	ปลด(ใช้โหลดบัสเตอร์)		บปง.	DIS	ศูนย์การค้าลพอนันต์	
15	BPC08VB-01	สับ	ปลด		BPC	CB	22 kV.ชานาเมนบัส	
16	BPA02S-08	สับ	ปลด, ล็อคคาน		บปง.	SF6	ศูนย์การค้าลพอนันต์	
17	- ดับไฟสายส่ง 115 kV. และไลน์ BPC01,06 เวลา 08.30 น.							
18	BPB05YS-11	สับ	ปลด ล็อคคาน		บปง.	ABS	115 kV.ร้านเหล็กที่วัน	
19	ตรวจสอบ PTR03YS-06 ให้เปิดวงจรออกไว้ทั้งสามเฟส					บปง.	LBS	115 kV.ดอนกระเบื้อง
20	แจ้งกพอ.บ้านโป่งทำการปลดโหลดไลน์ BPC01,06 ออกก่อนให้ Hot Line ทำการตัด DDE.							
21	แจ้ง Hot Line 22 kV.ทำการตัด DDE.จุด A ไลน์ BPC01(ล่าง) บริเวณสะพานลอยร้านเซเว่นสามแยกกระบี่ออกได้							
22	หลังจาก Hot Line 22 kV.ทำการตัด DDE.จุด A ไลน์ BPC01(ล่าง) บริเวณสะพานลอยร้านเซเว่นสามแยกกระบี่ออกเรียบร้อย							
23	แจ้ง Hot Line 22 kV.ทำการตัด DDE.จุด B ไลน์ BPC06(บน) บริเวณสะพานลอยร้านเซเว่นสามแยกกระบี่ออกได้							
24	หลังจาก Hot Line 22 kV.ทำการตัด DDE.จุด B ไลน์ BPC06(บน) บริเวณสะพานลอยร้านเซเว่นสามแยกกระบี่ออกเรียบร้อย							
25	แจ้งพื้นที่ไฟดับให้กพอ.บ้านโป่งรับทราบ							
26	แจ้งกพอ.บ้านโป่งทดสอบไฟดับแล้วทำการช็อคกราวด์ จุด G1							
27	แจ้งกพอ.บ้านโป่งทดสอบไฟดับแล้วทำการช็อคกราวด์ จุด G2							

ที่	รหัสอุปกรณ์	สภาพอุปกรณ์ ปกติก่อน ดำเนินการ	ดำเนินการ	เวลา	ผู้ดำเนินการ	ผู้สั่งการ	หมายเหตุ
28	แจ้งกฟอ.บ้านโป่งทดสอบไฟดับแล้วทำการช็อตกราวด์ จุด G3						
29	แจ้งกฟอ.บ้านโป่งทดสอบไฟดับแล้วทำการช็อตกราวด์ จุด G4						
30	แจ้งกฟอ.บ้านโป่งทดสอบไฟดับแล้วทำการช็อตกราวด์ จุด G5 (115 kV.)						
31	แจ้งกฟอ.บ้านโป่งทดสอบไฟดับแล้วทำการช็อตกราวด์ จุด G6 (115 kV.)						
32	แจ้งกฟอ.บ้านโป่งลงรายละเอียด WE SAFE ให้เรียบร้อยก่อนปฏิบัติงาน						
33	แจ้งกฟอ.บ้านโป่งปฏิบัติงานได้ทุกชุด						
34	BPC-TP1	"OLTC" Manual	"OLTC" Auto		BPC		
35	BPC-TP2	"OLTC" Manual	"OLTC" Auto		BPC		
36	BPC01VB-01	"OFF" Auto Reclose	"ON" Auto Reclose		BPC		
37	BPC06VB-01	"OFF" Auto Reclose	"ON" Auto Reclose		BPC		
38	BPB05YB-01	"ON" Auto Reclose	"OFF" Auto Reclose		BPB		เบรกเกอร์ 115 เควี
39	BP1-KT3A	"OLTC" Manual	"OLTC" Auto		EGAT		
40	BPA02VB-01	"OFF" Auto Reclose	"ON" Auto Reclose		BPA		
41	BPA04VB-01	"OFF" Auto Reclose	"ON" Auto Reclose		BPA		
%%%%%%%%%% สิ้นสุด Switching เข้า %%%%%%%%%%							
42	หลังจากกฟอ.บ้านโป่งปฏิบัติงานเสร็จทุกชุด						
43	แจ้งกฟอ.บ้านโป่งทำการปลดช็อตกราวด์ จุด G1 ออก						
44	แจ้งกฟอ.บ้านโป่งทำการปลดช็อตกราวด์ จุด G2 ออก						
45	แจ้งกฟอ.บ้านโป่งทำการปลดช็อตกราวด์ จุด G3 ออก						
46	แจ้งกฟอ.บ้านโป่งทำการปลดช็อตกราวด์ จุด G4 ออก						
47	แจ้งกฟอ.บ้านโป่งทำการปลดช็อตกราวด์ จุด G5 ออก (115 kV.)						
48	แจ้งกฟอ.บ้านโป่งทำการปลดช็อตกราวด์ จุด G6 ออก (115 kV.)						
49	ตรวจสอบอุปกรณ์ป้องกันและอุปกรณ์ตัดตอนก่อนทำสวิชชิง						
50	BPC-TP1	"OLTC" Auto	"OLTC" Manual		BPC		
51	BPC-TP2	"OLTC" Auto	"OLTC" Manual		BPC		
52	BPC01VB-01	"ON" Auto Reclose	"OFF" Auto Reclose		BPC		
53	BPC06VB-01	"ON" Auto Reclose	"OFF" Auto Reclose		BPC		
54	BPB05YB-01	"ON" Auto Reclose	"OFF" Auto Reclose		BPB		
55	BP1-KT3A	"OLTC" Auto	"OLTC" Manual		EGAT		
56	BPA02VB-01	"ON" Auto Reclose	"OFF" Auto Reclose		BPA		
57	BPA04VB-01	"ON" Auto Reclose	"OFF" Auto Reclose		BPA		
58	- จ่ายไฟ						
59	แจ้ง Hot Line 22 kV.ทำการจัม DDE.จุด A โล้น BPC01(ล่าง) บริเวณสะพานลอยร้านเซเว่นสามแยกกระจับเข้าได้						
60	หลังจาก Hot Line 22 kV.ทำการจัม DDE.จุด A โล้น BPC01(ล่าง) บริเวณสะพานลอยร้านเซเว่นสามแยกกระจับเข้าเรียบร้อย						
61	แจ้ง Hot Line 22 kV.ทำการจัม DDE.จุด B โล้น BPC06(บน) บริเวณสะพานลอยร้านเซเว่นสามแยกกระจับเข้าได้						
62	หลังจาก Hot Line 22 kV.ทำการจัม DDE.จุด B โล้น BPC06(บน) บริเวณสะพานลอยร้านเซเว่นสามแยกกระจับเข้าเรียบร้อย						
63	แจ้งกฟอ.บ้านโป่งทำการนำโหลดไลน์ BPC01,06 เข้าได้						
64	BPB05YS-11	ปลด	สับ, ล็อกกุญแจ		บปง.	ABS	115 kV.ร้านเหล็กที่วัน

ที่	รหัสอุปกรณ์	สภาพอุปกรณ์ ปกติก่อน ดำเนินการ	ดำเนินการ	เวลา	ผู้ดำเนินการ	ผู้สั่งการ	หมายเหตุ
65	- ย้ายโหลด BPC01 กลับคืนจาก BPA04 และย้ายโหลด BPC06 กลับคืนจาก BPA02						
66	BPA02S-08	ปลด	สับ		บปง.		SF6 ศูนย์การค้ำลากอนันต์
67	BPC0BVB-01	ปลด	สับ		BPC		CB 22 kV.ชานนเมนบัส
68	BPA04S-04	ปลด	สับ		บปง.		DIS ศูนย์การค้ำลากอนันต์
69	BPC0BVB-01	สับ	ปลด		BPC		CB 22 kV.ชานนเมนบัส
70	BPA04S-03	สับ	ปลด, ล็อคคาน		บปง.		SF6 วัดจันทรราม
71	BPA02S-07	สับ	ปลด, ล็อคคาน		บปง.		SF6 ตรงข้ามน้ำเขา
72	BPC-TP1	"OLTC" Manual	"OLTC" Auto		BPC		
73	BPC-TP2	"OLTC" Manual	"OLTC" Auto		BPC		
74	BPC01VB-01	"OFF" Auto Reclose	"ON" Auto Reclose		BPC		
75	BPC06VB-01	"OFF" Auto Reclose	"ON" Auto Reclose		BPC		
76	BPB05YB-01	"ON" Auto Reclose	"OFF" Auto Reclose		BPB		เบรกเกอร์ 115 เควี
77	BP1-KT3A	"OLTC" Manual	"OLTC" Auto		EGAT		
78	BPA02VB-01	"OFF" Auto Reclose	"ON" Auto Reclose		BPA		
79	BPA04VB-01	"OFF" Auto Reclose	"ON" Auto Reclose		BPA		
%%%%%%%%%% สิ้นสุด Switching %%%%%%%%%%%							

แผนผัง Singleline Diagram แสดงพื้นที่ดับกระแสไฟและจุดช็อตกราวด์

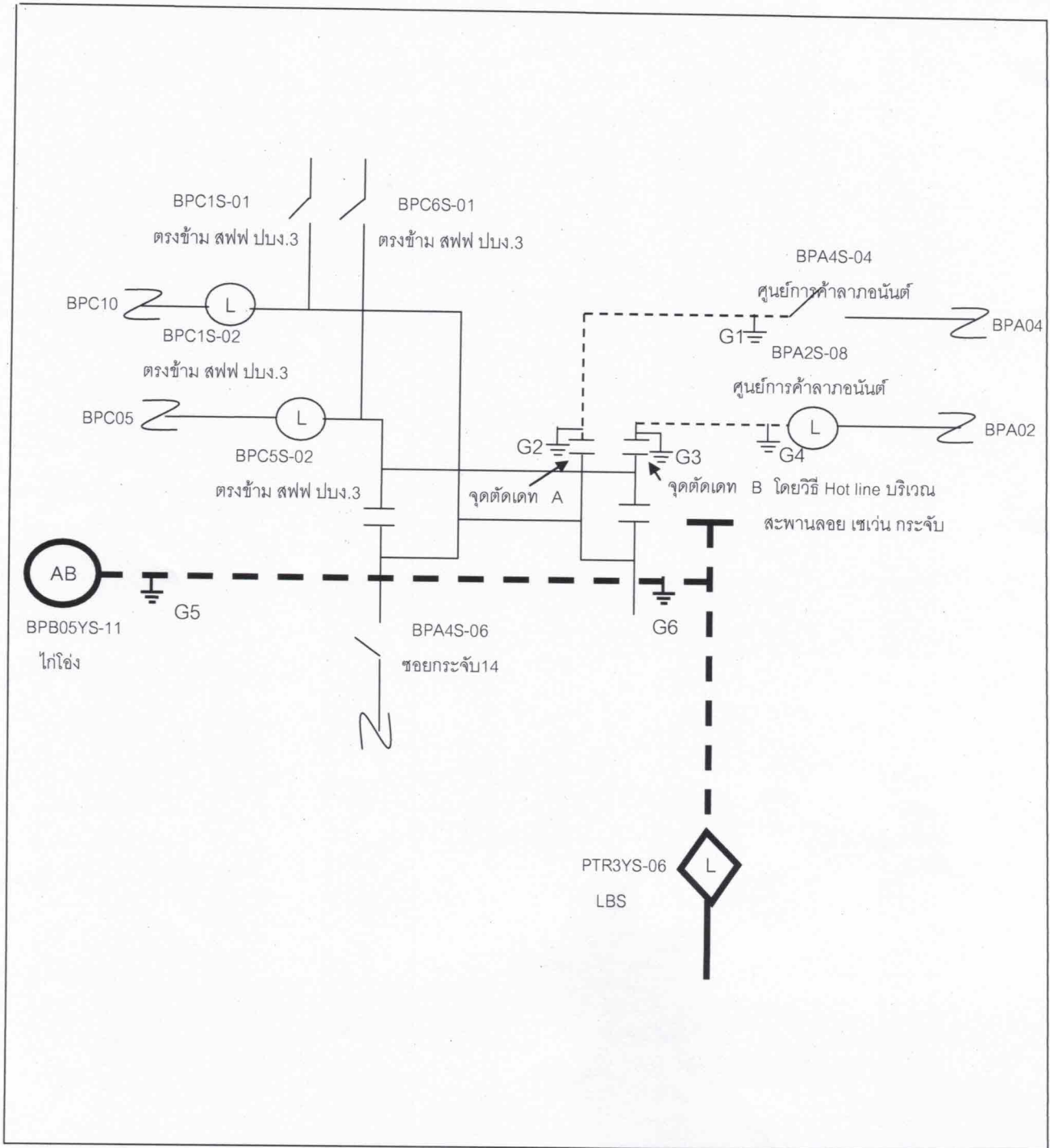

หมายเหตุ

- เส้นแสดงพื้นที่ดับกระแสไฟฟ้าเพื่อปฏิบัติงาน
- ⊥ ตำแหน่งจุด Short Ground
- || จุดตัดเดท

ผู้ควบคุมงาน นายวิทย์... เรือนสา
 ผู้ Short Ground นายธนพล ยะนิล
 จป. นายพลกิจ จงวัชรสถิตย์