



การไฟฟ้าส่วนภูมิภาค  
PROVINCIAL ELECTRICITY AUTHORITY

# Switching Deadline

30 ก.ย. ยน

เลขที่ ก.ต.กฟส. (นบ) ๒๕๖๕ / ๒๕๖๕ วันที่ ๒๑ กันยายน ๒๕๖๕  
 ชื่อผู้รับ นายสมบุญ สิงห์โตทอง ตำแหน่ง อ.ก.บ.บ.(ก.๓)  
 ชื่อผู้ส่ง นางสาวสุนีย์ สานิขวรรณกุล ตำแหน่ง ขจก.(บ) ปฏิบัติงานแทน ผจก.กฟอ.ก้าแพงแสน

ด้วยการไฟฟ้า อ.ก้าแพงแสน จะขอตัดไฟเพื่อปฏิบัติงาน ปรับปรุงระบบจำหน่าย ฟีดเดอร์ ๘ สถานีไฟฟ้า ก้าแพงแสน ตามแผนผัง  
 สังเขปนแบบ จำนวน ๑ แผน ดังนี้

ที่	ฟีดเดอร์	วัน/เดือน/ปี	ตั้งแต่เวลา	ถึงเวลา	ลักษณะงานที่ปฏิบัติ/บริเวณ	จาก	ถึง	ผู้ควบคุมงาน
๑	KSA08	5 ต.ค. 65	08.30น.	16.30 น.	ย้ายเสาแรงสูง และปักเสาเข็มโลว์	KSA08S-06 หน้าวัด ก้าแพงแสน	KSA06S-12 แยกกรางหมื่น	นายอนเดช ดิษยคุณากุล พชง.๗ ผกส.
๒								
๓								

พื้นที่ที่มีผู้ใช้ไฟได้รับผลกระทบ(ไฟดับ) ต.รางทึกล

ผู้ประสานงานการดับไฟ ชื่อ นายศักดิ์รินทร์ จิตติพานนท์ ตำแหน่ง ขผ.บ.บ. โทร. ๐๙๕-๕๕๒๕๙๕๖

พื้นที่ ที่ขอตัดไฟปฏิบัติงานมีสายเคเบิลใยแก้วนำแสงของ กฟภ. (หากมีโอกาสชำรุด ผดส.กรส.(ก.๓) จะไปตรวจสอบก่อนปฏิบัติงาน

- ๑.  มีสายเคเบิลใยแก้วนำแสง ๑.๑  มีโอกาสชำรุด ๑.๒  ไม่มีโอกาสชำรุด
- ๒.  ไม่มีสายเคเบิลใยแก้วนำแสง

(นางสาวสุนีย์ สานิขวรรณกุล)  
 ตำแหน่ง ขจก. (บ) รักษาการแทน  
 ผจก.กฟอ.ก้าแพงแสน

สำรับแผนกควบคุมการจ่ายไฟ (ผคฟ.) กฟภ.๓  
 เวียน อ.ก.บ.บ.(ก.๓)

ผคฟ. พิจารณาแล้วเห็นควร

อนุมัติให้ตัดไฟตามคำขอข้อ 1 ฟีดเดอร์ KSA8 จาก KSA8S-06 ถึง KSA6S-12  
 ในวันที่ 5 ต.ค. 65 ตั้งแต่เวลา 08.30 น. ถึง 16.30 น. ตามใบสั่งทำสวิตซ์เลขที่ 1535/2565

อนุมัติให้ตัดไฟตามคำขอข้อ ฟีดเดอร์ จาก ถึง  
 ในวันที่ ตั้งแต่เวลา น. ถึง น. ตามใบสั่งทำสวิตซ์เลขที่

พนักงานศูนย์ฯ นาย อมร โภกพันธ์ ประสานงานการขอตัดไฟกับ นายศักดิ์รินทร์ จิตติพานนท์  
 24 ก.ย. 65

นทพร ธานีเกษตรกรกิจ  
 ผจก.นทพร ธานีเกษตรกรกิจ  
 ๐๙๖.๗ ปฏิบัติงานแทน นพ.คฟ.

ส่วนรับผู้อนุมัติ

ที่ ก.๓ ก.บ.บ.(คฟ.)  
 เวียน ผจก. กฟอ. กฟส.  
 อ.ก.บ.บ.(ก.๓), อ.ก.ว.ว.(ก.๓)  
 อนุมัติ และแจ้ง ข.บ. เพื่อตรวจสอบความปลอดภัย  
 พร้อมทั้งส่งข้อมูลแจ้งแผนดับไฟลงใน www.pea.co.th

ขั้นตอนการสวิตซ์ชิง 1 แผน  
 แผนผังแนบ 1 แผน  
 ผจพ. (สถานี - )  
 เพื่อทราบ และจัดพนักงานเข้าปฏิบัติงานร่วมกับศูนย์ฯ นครปฐม  
 ตั้งแต่เวลา - น. เป็นต้นไป จนกว่างานจะแล้วเสร็จ

(นายเลอพงค์ แก่นจันทร์)  
 รก.บ.บ.(ก3) ปฏิบัติงานแทน อ.ก.บ.บ.(ก3)



## ใบสั่งทำสวิตชิง

1. สถานที่ทำงาน	บริเวณหน้าวัดกำแพงแสน - แยกรางหมัน					
2. กำหนดวันที่ทำงาน	5 ต.ค. 65	ระหว่าง	08.30 น.	ถึง	16.30	น.
3. ผู้ขอทำงาน	กฟอ.กพส.	งานที่ทำ	ปรับปรุงระบบจำหน่าย		ตามใบขอปฏิบัติงาน	1535/2565
4. เตรียมการสวิตชิงโดย	นายอมร โมกข์พันธ์			วันที่	25 กันยายน 2565	
5. ตรวจสอบสวิตชิงโดย				วันที่	25 กันยายน 2565	
6. อนุมัติสวิตชิงโดย				วันที่	25 กันยายน 2565	
7. สั่งทำสวิตชิงโดย	<ol style="list-style-type: none"> <li>1. นายสถาพร,นายมงคล,นายศักดิ์สิทธิ์,นายอมร (กะ1 00.00 น. - 08.00 น.)</li> <li>2. นายเพชรรัตน์,นายณัฐกาญจน์,นายพิชชา,นายสามารถ (กะ2 08.00 น. - 16.00 น.)</li> <li>3. นายศุภสวัสดิ์,นายอนุสรณ์,นายธนิต,นายมโนช (กะ3 16.00 น. - 24.00 น.)</li> </ol>					

ที่	รหัสอุปกรณ์	สภาพอุปกรณ์ ปกติก่อน ดำเนินการ	ดำเนินการ	เวลา	ผู้ดำเนินการ	ผู้สั่งการ	หมายเหตุ
1	ตรวจสอบสถานะอุปกรณ์และสวิตซ์ตัดตอน ก่อนทำการสวิตชิง						
2	KSA08R-01	Normal	Non-Reclosing		กพส.		R ปากทางค้ายลูกเสือ
3	เมื่อพร้อมดับไฟปฏิบัติงาน เวลา 08.30 น.						
4	KSA08S-06	สับ	ปลด (ใช้โหดบัสเตอร์)		กพส.		DIS หน้าวัดกำแพงแสน
5	แจ้ง กฟอ.กพส. ตรวจสอบสถานะ KSA06S-12 (DIS แยกรางหมัน) อยู่ตำแหน่ง "ปลด"						
6	แจ้ง กฟอ.กพส. ทำการทดสอบ, ข้อตกลงราวด์จุด G1						
7	แจ้ง กฟอ.กพส. ทำการทดสอบ, ข้อตกลงราวด์จุด G2						
8	หลังจาก กฟอ.กพส. ดำเนินการแล้วเสร็จ พร้อมลงข้อมูลใน WE SAFE เรียบร้อย						
9	แจ้งพื้นที่ดับไฟให้ กฟอ.กพส. รับทราบและปฏิบัติงานได้						
10	KSA08R-01	Non-Reclosing	Normal		กพส.		R ปากทางค้ายลูกเสือ
สิ้นสุด Switching ช่วงเช้า							
11	เมื่อ กฟอ.กพส. ปฏิบัติงานแล้วเสร็จ พร้อมจ่ายไฟ						
12	KSA08R-01	Normal	Non-Reclosing		กพส.		R ปากทางค้ายลูกเสือ
13	แจ้ง กฟอ.กพส. ทำการปลดข้อตกลงราวด์จุด G1 ออก						
14	แจ้ง กฟอ.กพส. ทำการปลดข้อตกลงราวด์จุด G2 ออก						
15	หลังจาก กฟอ.กพส. ดำเนินการแล้วเสร็จ พร้อมลงข้อมูลใน WE SAFE เรียบร้อย						
16	จ่ายไฟคืนสู่ระบบ						
17	KSA08S-06	ปลด	สับ		กพส.		DIS หน้าวัดกำแพงแสน
18	KSA08R-01	Non-Reclosing	Normal		กพส.		R ปากทางค้ายลูกเสือ
สิ้นสุด Switching							

# สถานการณั้จ่ายไฟตอนปฏิบัติงาน

5 ตุลาคม 2565

-  พื้นที่รับไฟ
-  จุดที่ปฏิบัติงาน
-  จุด Shot Ground

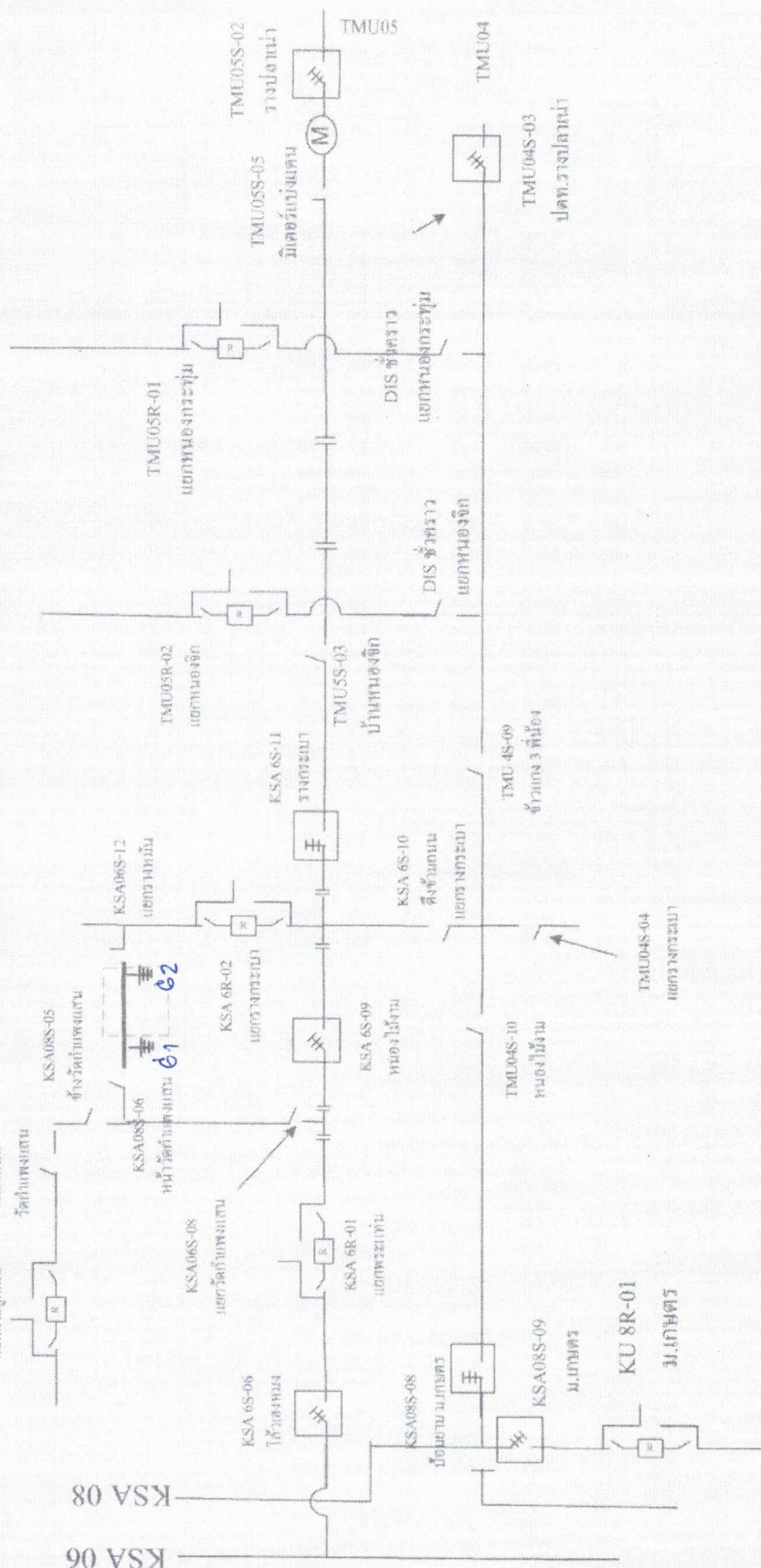

ไปพนมทวน

ไปกำแพงแสน