



การไฟฟ้าส่วนภูมิภาค
PROVINCIAL ELECTRICITY AUTHORITY

Switching Deadline

20 ต.ค. 66

เลขที่ ..ภ.๑.สช.(ถป.) ๕๕๓ ๒๕๖๖
 ชื่อผู้รับ ..นายสมบุญ สิมโททอง
 ชื่อผู้ส่ง ..นายพูนพงศ์ ภาวหลง

วันที่ ..๑๗ ตุลาคม ๒๕๖๖
 ตำแหน่ง ..อก.ปบ.(ก.๓)
 ตำแหน่ง ..ผจก.ฟส.อ.สช.

ด้วยการไฟฟ้า ..ฟส.อ.สช.จะขอตัดไฟเพื่อปฏิบัติงาน ย้ายเสาน้ำสถานีสามชุก พิดเตอร์ ๒, ๓, SPC๐๓S-๐๔

สถานีไฟฟ้า ..เดิมบงว. ตามแผนผังสังเขปแนบ จำนวน ..๑. ..แผ่น ดังนี้

ที่	พิดเตอร์	วัน/เดือน/ปี	ตั้งแต่เวลา	ถึงเวลา	ลักษณะงานที่ปฏิบัติ/บริเวณ	จาก	ถึง	ผู้ควบคุมงาน
๑.	DBA๐๒ DBA๐๓ SPC๐๓S-๐๔	๒๕ ต.ค. ๒๕๖๖	๐๙.๐๐ น.	๑๕.๐๐ น.	ตัดไฟย้ายเสาน้ำบริเวณหน้าสถานีไฟฟ้าสามชุก	รีโคลสเซอร์ราชมงคล DBA๒R-๐๑ SF๖ หน้าโรงงานทิพย์สุพรรณ DBA๓S-๑๔ Dis สะพานจองชัย SPC๐๓S-๐๔	SF๖ หมวดการทางศรีประจันต์ DBA๒S-๐๔ SF๖ สะพานจองชัย DBA๓S-๐๗ SF๖ เข้าโรงงานทิพย์สุพรรณ SPC๐๓S-๑๐	นายณัฐพงษ์ เข็มเพชร ๐๘๕-๕๕๘๓๐๔๖

พื้นที่ที่มีผู้ใช้ไฟได้รับผลกระทบ(ไฟดับ) ..หม้อแปลง ๓๕ เครื่อง ๔,๒๕๐. เควีเอ. ผู้ใช้ไฟประมาณ ๒,๑๕๐. รวม

ผู้ประสานงานการดับไฟ ชื่อ ..นายเทอดไทย จันทร์เพ็ญ ตำแหน่ง ..ขผ.ภ. โทร ๐๘๖-๗๖๖๑๐๑๒

พื้นที่ ที่ขอตัดไฟปฏิบัติงานมีสายเคเบิลใยแก้วนำแสงของ กฟผ. (หากมีโอกาสขำรด ผคส.กรส.(ก.๓) จะไปตรวจสอบก่อนปฏิบัติงาน)

๑. มีสายเคเบิลใยแก้วนำแสง ๑.๑ มีโอกาสขำรด ๑.๒ ไม่มีโอกาสขำรด

๒. ไม่มีสายเคเบิลใยแก้วนำแสง

(...นายพูนพงศ์ ภาวหลง...)
 ตำแหน่ง ..ผจก.ฟส.อ.สช.

สำหรับแผนกควบคุมการจ่ายไฟ (ผคฟ.) กฟผ.๓

เรียน อก.ปบ.(ก.๓)

ผคฟ. พิจารณาแล้วเห็นควร

อนุมัติให้ดับไฟตามคำขอข้อ 1 พิดเตอร์ SPC๐๓ จาก SPC๐๓S-๐๑ ถึง SPC๐๓S-๑๐

ในวันที่ 25 ต.ค. 66 ตั้งแต่เวลา 09.00 น. ถึง 15.00 น. ตามใบสั่งทำสวิชชิงเลขที่ 1548/66

อนุมัติให้ดับไฟตามคำขอข้อ .. พิดเตอร์ .. จาก .. ถึง ..

ในวันที่ .. ตั้งแต่เวลา .. น. ถึง .. น. ตามใบสั่งทำสวิชชิงเลขที่ ..

พนักงานศูนย์ฯ นาย วิหิร เสงี่ยมิ่ง ประสานงานการขอตัดไฟกับ นายเทอดไทย จันทร์เพ็ญ

(...นายพูนพงศ์ ภาวหลง...)
 3 ต.ค. 5 ๖๖ ผจก.ฟส.อ.สช.

สำหรับผู้อนุมัติ

ที่ ก.๓ กปบ.(คฟ.)

เรียน ผจก. ภ.๑.สช.

อก.บช.(ก.๓), อก.วว.(ก.๓)

อนุมัติ และแจ้ง จป. เพื่อตรวจสอบความปลอดภัย

ขั้นตอนการสวิชชิง 2 แผ่น
 แผนผังแนบ 1 แผ่น

ผจก. - (สถานี .. -)

เพื่อทราบ และจัดพนักงานเข้าปฏิบัติงานร่วมกับศูนย์ฯ นครปฐม
 ตั้งแต่เวลา .. น. เป็นต้นไป จนกว่างานจะแล้วเสร็จ

(นายเลอพงศ์ แก่นจันทร์)

ภ.๑.ปบ.(ก3) ปฏิบัติงานแทน อก.ปบ.(ก3)

หน้าที 1 จาก 2
ใบสั่งทำสวิตชิง

1. สถานที่ทำงาน	หน้าสถานีไฟฟ้าสามชุก				
2. กำหนดวันที่ทำงาน	25 ต.ค. 66	ระหว่าง	09.00 น.	ถึง	15.00 น.
3. ผู้ขอทำงาน	<u>กบส.ศษ.</u>	งานที่ทำ	ย้ายเสาไฟ		ตามใบขอปฏิบัติงาน 1548/2566
4. เตรียมการสวิตชิงโดย			นายวิรุวัชร เสมามิ่ง	วันที่	19 ตุลาคม 2566
5. ตรวจสอบสวิตชิงโดย			<u>พิชชา</u>	วันที่	19 ตุลาคม 2566
6. อนุมัติสวิตชิงโดย				วันที่	19 ตุลาคม 2566
7. สั่งทำสวิตชิงโดย	1. นายสถาพร, นายจิรวัฒน์, นายพิชชา, นายวิรุวัชร, นายอมร 2. นายนครินทร์, น.ส.พิชชา, นายณัฐกาญจน์, นายสุธี, นายสามารถ 3. นายศุภสวัสดิ์, นายอนุสรณ์, นายธนิต, นายวรรณพงษ์, นายมโนช				(กะ1 00.00 น. - 08.00 น.) (กะ2 08.00 น. - 16.00 น.) (กะ3 16.00 น. - 24.00 น.)

ที่	รหัสอุปกรณ์	สภาพอุปกรณ์ ปกติก่อน ดำเนินการ	ดำเนินการ	เวลา	ผู้ดำเนินการ	ผู้สั่งการ	หมายเหตุ
1	ตรวจสอบอุปกรณ์ป้องกันและตัดตอน ก่อนทำการสวิตชิง						
2	ตรวจสอบ SF6 DBA02S-08 หมวดการทางศรีประจันต์ อยู่สถานะ Open+Lock						
3	ตรวจสอบ SF6 DBA03S-07 ก่อนถึงสะพานจองชัย อยู่สถานะ Open+Lock						
4	แจ้ง บริษัท ทิพย์สุพรรณดำเนินการหยุดขนานไฟ						
5	DBA03VB-01	"ON" Auto Reclose	"OFF" Auto Reclose		DBA		
6	DBA02R-01	Normal	Nonreclosing		สช.		
7	SPC03VB-01	"ON" Auto Reclose	"OFF" Auto Reclose		SPC		
8	- เมื่อพร้อมดับไฟทำงานเวลา 09.00 น.						
9	DBA02R-01	สับ	ปลด		สช.		R ราชมงคล
10	sw.load DBA02R-01	สับ	ปลด		สช.		R ราชมงคล
11	DBA03S-19	สับ	ปลด, ล็อคคาน		สช.		SF6 โรงงานทิพย์สุพรรณ
12	SPC03S-10	สับ	ปลด, ล็อคคาน		สช.		SF6 เข้าโรงงานทิพย์สุพรรณ
13	SPC03S-09	สับ	ปลด(ใช้โหลดบัสเตอร์)		สช.		DIS สะพานจองชัย
14	แจ้งพื้นที่ไฟดับให้รับทราบ						
15	แจ้งผู้ควบคุมงาน Test ไฟ Shortground จุด G1						
16	แจ้งผู้ควบคุมงาน Test ไฟ Shortground จุด G2						
17	แจ้งผู้ควบคุมงาน Test ไฟ Shortground จุด G3						
18	แจ้งผู้ควบคุมงาน Test ไฟ Shortground จุด G4						
19	แจ้งผู้ควบคุมงาน Test ไฟ Shortground จุด G5						
20	แจ้งผู้ควบคุมงาน Test ไฟ Shortground จุด G6						
21	แจ้งผู้ควบคุมงานลงรายละเอียด We Safe ให้เรียบร้อยก่อนปฏิบัติงาน						
22	แจ้งผู้ควบคุมงานปฏิบัติงานได้						
23	DBA03VB-01	"OFF" Auto Reclose	"ON" Auto Reclose		DBA		
24	SPC03VB-01	"OFF" Auto Reclose	"ON" Auto Reclose		SPC		
*** สิ้นสุด Switching ช่วงเช้า ***							

ที่	รหัสอุปกรณ์	สภาพอุปกรณ์ ปกติก่อน ดำเนินการ	ดำเนินการ	เวลา	ผู้ดำเนินการ	ผู้สั่งการ	หมายเหตุ
25	เมื่อผู้ควบคุมงาน แจ้งทำงานแล้วเสร็จพร้อมจ่ายไฟ						
26	DBA03VB-01	"ON" Auto Reclose	"OFF" Auto Reclose		DBA		
27	SPC03VB-01	"ON" Auto Reclose	"OFF" Auto Reclose		SPC		
28	แจ้งผู้ควบคุมงาน ปลด Shortground จุด G1						
29	แจ้งผู้ควบคุมงาน ปลด Shortground จุด G2						
30	แจ้งผู้ควบคุมงาน ปลด Shortground จุด G3						
31	แจ้งผู้ควบคุมงาน ปลด Shortground จุด G4						
32	แจ้งผู้ควบคุมงาน ปลด Shortground จุด G5						
33	แจ้งผู้ควบคุมงาน ปลด Shortground จุด G6						
34	- จ่ายไฟ						
35	sw.load DBA02R-01	ปลด	สับ		สช.		R ราชมงคล
36	DBA02R-01	ปลด	สับ คง Nonreclosing		สช.		R ราชมงคล
37	DBA03S-19	ปลด, ล็อคคาน	สับ		สช.		SF6 โรงงานทิพย์สุพรรณ
38	SPC03S-09	ปลด	สับ		สช.		DIS สะพานจองชัย
39	SPC03S-10	ปลด, ล็อคคาน	สับ		สช.		SF6 เข้าโรงงานทิพย์สุพรรณ
40	DBA03VB-01	"OFF" Auto Reclose	"ON" Auto Reclose		DBA		
41	DBA02R-01	Nonreclosing	Normal		สช.		
42	SPC03VB-01	"OFF" Auto Reclose	"ON" Auto Reclose		SPC		
*** สิ้นสุด Switching ทั้งหมด ***							

ปฏิบัติงานย้ายสายระบบจำหน่ายแรงสูงหน้าสถานีสามชุก วันที่ 25 ตุลาคม 2566

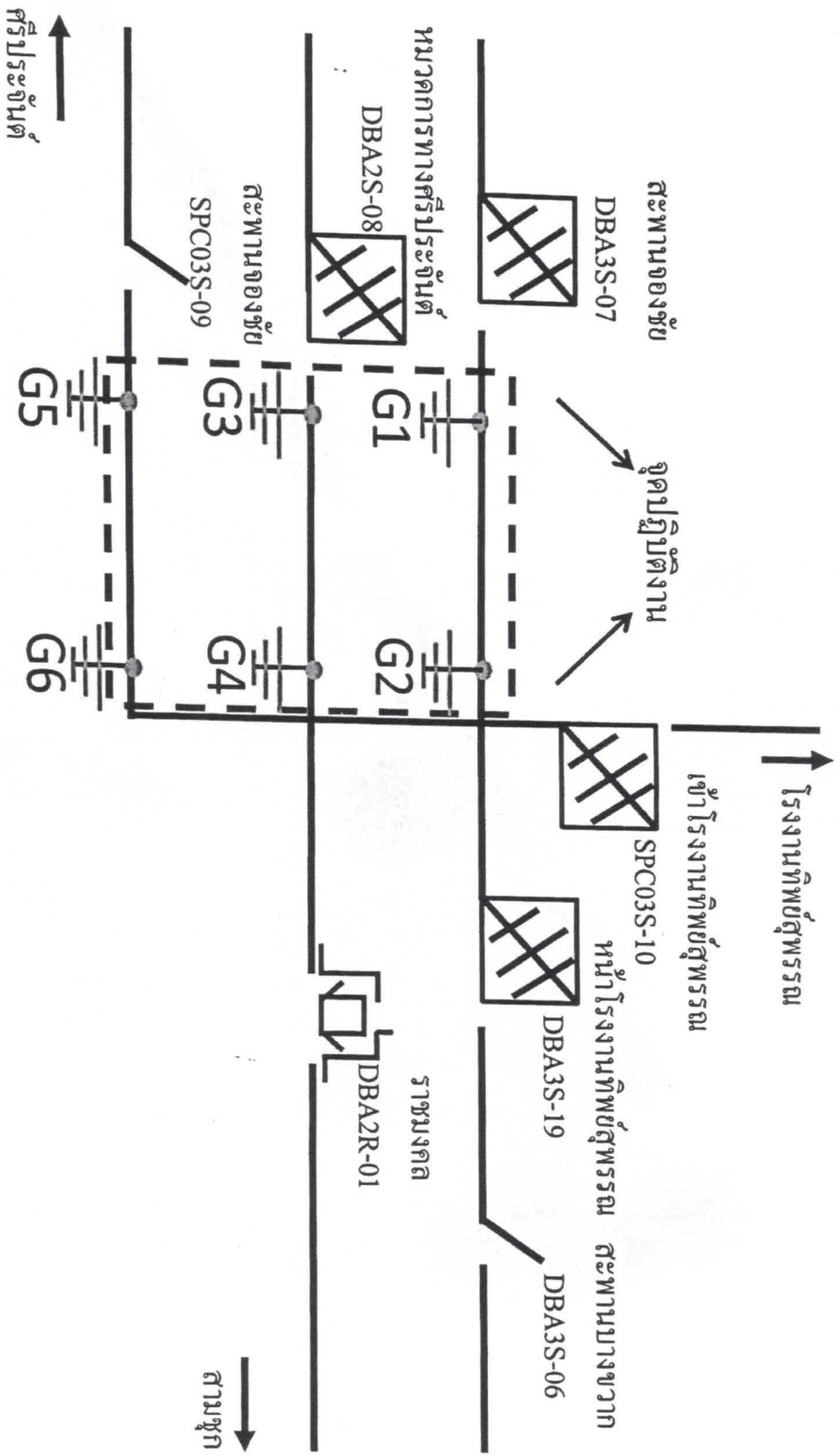

โดย 1, G2, G3 ช้อตกราวด์ โดยชุดแม่ไก่ นาย ปิณฑทัต เทพบุตร ความคุมงาน
 และ 4, G5, G6 ช้อตกราวด์ โดยชุดซ่อมย่อย นาย ชนัช จันทระเพ็ญ ความคุมงาน