

Switching Deadline

22 พ.ย. 64



การไฟฟ้าส่วนภูมิภาค
PUBLIC ELECTRICITY AUTHORITY

เลขที่ ก.๓.ทหมก.(ปณ)...../๒๕๖๔

ชื่อผู้รับ นายสมบุญรัตน์ สิงห์โตทอง

ชื่อผู้ส่ง นายธีระศักดิ์ เพ็ญขจร

วันที่ ๑๕ พฤศจิกายน ๒๕๖๔

ตำแหน่ง อก.ปบ.(ก๓)

ตำแหน่ง ผจก.กฟอ.ท่ามะกา

ด้วยการไฟฟ้า.....กฟอ.ท่ามะกา จะขอตัดไฟเพื่อปฏิบัติงานปรับปรุงระบบจำหน่ายสถานีท่ามะกา.๑.....
ตามแผนผังสังเขปแนบ จำนวน ๓.....แผ่น ดังนี้

| ที่ | ฟีดเดอร์ | วัน/เดือน/ปี | ตั้งแต่เวลา | ถึงเวลา | ลักษณะงานที่ปฏิบัติ/บริเวณ | จาก | ถึง | ผู้ควบคุมงาน |
|-----|----------|--------------|-------------|----------|----------------------------|---|---|--|
| ๑. | TMK ๑๐ | ๒๕ พ.ย. ๖๔ | ๐๘.๐๐ น. | ๑๗.๐๐ น. | ปรับปรุงระบบจำหน่าย | DIS ชั่วคราว ก่อนถึงวัดตอน ขมิ้น TMK105-09 | DIS ชั่วคราว หน้าเทศบาล ตอนขมิ้น TMK105-08 | นายธนวิทย์ อภิสิทธิ์เนตร โทร ๐๘๕-๘๒๕๖๖๔๔ |

พื้นที่ที่มีผู้ใช้ไฟจะได้รับผลกระทบ(ไฟดับ) ...ม.๓.๔.๕ ต.ดอนขมิ้นและ ม.๑๔ ต.ท่าเสา (บางส่วน)

ผู้ประสานงานการดับไฟ ชื่อ นาย.ธนวิทย์ อภิสิทธิ์เนตร.....ตำแหน่งชด.ปบ.....โทร.....๐๘๕-๘๒๕๖๖๔๔

พื้นที่ ที่ขอตัดไฟปฏิบัติงานมีสายเคเบิลใยแก้วนำแสงของ กฟก. (หากมีโอกาสรูขุ่ย ผศส.กรส.(ก๓) จะไปตรวจสอบก่อนปฏิบัติงาน)

๑.มีสายเคเบิลใยแก้วนำแสง

๒.ไม่มีสายเคเบิลใยแก้วนำแสง

ลงชื่อ.....

(นายเฉลิมเกียรติ ชื่นระใจ)

รชก.(ท) รักษาการแทน ผจก.กฟอ.ท่ามะกา

สำหรับแผนควบคุมการจ่ายไฟ (ผคฟ) กฟก.๓

เรียน อก.ปบ.(ก๓)

ผคฟ. พิจารณาแล้วเห็นควร

อนุมัติให้ตัดไฟตามคำขอข้อ 1 ฟีดเดอร์ TMK10 จาก TMK105-09 ถึง TMK105-08, DIS๗/๗๗๖๖๖๔
ในวันที่ 25 พ.ย. 64 ตั้งแต่เวลา 08.00 น. ถึง 17.00 น. ตามใบสั่งทำสวิตซ์เลขที่ 1550/2564 ๑๐๗ ขมิ้น.

อนุมัติให้ตัดไฟตามคำขอข้อ..... ฟีดเดอร์..... จาก..... ถึง.....
ในวันที่..... ตั้งแต่เวลา..... น. ถึง..... น. ตามใบสั่งทำสวิตซ์เลขที่.....

พนักงานศูนย์ฯ นาย ธนิต ขนุช ประสานงานการขอตัดไฟกับ นาย ธนวิทย์ อภิสิทธิ์เนตร

สำหรับผู้อนุมัติ

ที่ ก.๓ กปบ.(คฟ)

เรียน ผจก. กฟอ.ท่ามะกา.

อก.บช.(ก๓), อก.วว.(ก๓)

อนุมัติ และแจ้ง จป. เพื่อตรวจสอบความปลอดภัย

พร้อมทั้งส่งข้อมูลแจ้งแผนดับไฟลงใน www.pea.co.th

ขั้นตอนการสวิตซ์ชิง 2 แผ่น
แผนผังแนบ 3 แผ่น

ผจก. (สถานี.....)

เพื่อทราบ และจัดพนักงานเข้าปฏิบัติงานร่วมกับศูนย์ฯ นครปฐม

ตั้งแต่วันที่..... น. เป็นต้นไป จนกว่างานจะแล้วเสร็จ

(นายเลอพงศ์ แก่นจันทร์)

รช.ปบ.(ก๓) ปฏิบัติงานแทน อก.ปบ.(ก๓)

หน้าที 1
ใบสั่งทำสวิตชิง

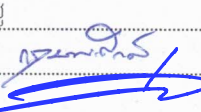
1. สถานที่ทำงาน วัดดอนขมิ้น - เทศบาลดอนขมิ้น
2. กำหนดวันที่ทำงาน 25 พ.ย. 64 ระหว่าง 08.00 น. ถึง 17.00 น.
3. ผู้ขอทำงาน กฟอ.ทมก. งานที่ทำ ปรับปรุงระบบจำหน่าย ตามใบขอปฏิบัติงาน 1550/64
4. เตรียมการสวิตชิงโดย นายธนิศ บุญชู วันที่ 17 พฤศจิกายน 2564
5. ตรวจสอบสวิตชิงโดย  วันที่ 17 ม.ย. 64
6. อนุมัติสวิตชิงโดย _____ วันที่ _____
7. สั่งทำสวิตชิงโดย
- นายศุภสวัสดิ์, นายขุนทอง, นายสุธี, นายพนิต (กะ1 00.00 น. - 08.00 น.)
 - นายนครินทร์, นายอนุสรณ์, นายธนิศ, นายมโนช (กะ2 08.00 น. - 16.00 น.)
 - นายสถาพร, นายมงคล, นายศักดิ์สิทธิ์, นายอมร (กะ3 16.00 น. - 24.00 น.)

| ที่ | รหัสอุปกรณ์ | สภาพอุปกรณ์ ปกติก่อน ดำเนินการ | ดำเนินการ | เวลา | ผู้ดำเนินการ | ผู้สั่งการ | หมายเหตุ |
|--|---|--------------------------------------|----------------------|------|--------------|------------|---------------------------|
| ตรวจสอบสวิตติดต้นตอนและอุปกรณ์ป้องกันภายในสถานี | | | | | | | |
| 1 | ย้ายโหลด TMK10 บ้านห้วยกระดาน ไปรับไฟจาก TMK09 | | | | | | |
| 2 | TMK09R-01 | Normal | Nonreclosing, ALT | | ทมก. | R | วัดคร้อพนัน |
| 3 | TMK10R-01 | Normal | Nonreclosing, ALT | | ทมก. | R | ดอนขมิ้น |
| 4 | TMK09S-13 | ปลด | สับ | | ทมก. | DIS | ท้าย ซ.ดอนขมิ้น |
| 5 | TMK10S-08 | สับ | ปลด(ใช้โหลดบัสเตอร์) | | ทมก. | DIS | ปากซอยบ้านห้วยกระดาน |
| 6 | TMK09R-01 | Nonreclosing, ALT | Normal | | ทมก. | R | วัดคร้อพนัน |
| 7 | เมื่อพร้อมดับไฟเวลา 08.00 น. | | | | | | |
| 8 | TMK10S-09 | สับ | ปลด(ใช้โหลดบัสเตอร์) | | ทมก. | DIS | วัดดอนขมิ้น |
| 9 | แจ้งผู้ควบคุมงาน Test ไฟ Short Ground จุด G1 | | | | | | |
| 10 | แจ้งผู้ควบคุมงาน Test ไฟ Short Ground จุด G2 | | | | | | |
| 11 | แจ้งผู้ควบคุมงาน Test ไฟ Short Ground จุด G3 | | | | | | |
| 12 | แจ้งการดับไฟให้ผู้ควบคุมงานทราบ แล้วแจ้งผู้ควบคุมให้ปฏิบัติได้ | | | | | | |
| 13 | TMK10R-01 | Nonreclosing, ALT | Normal | | ทมก. | R | ดอนขมิ้น |
| สิ้นสุดสวิตชิงช่วงแรก | | | | | | | |
| 14 | เมื่อ กฟอ.ท่ามะกา ทำการติดตั้งคัสชั่วคราวเทศบาลดอนขมิ้นแล้วเสร็จ ตรวจสอบสถานะปลดอยู่ | | | | | | |
| เมื่อพร้อมจ่ายไฟ ช่วงดิสเทศบาลดอนขมิ้น - BPB11S-21 | | | | | | | |
| 15 | แจ้งผู้ควบคุมงานปลด Short Ground จุด G3 | | | | | | |
| 16 | BPB11VB-01 | Auto | Manual | | BPB | - | - |
| 17 | BPB11S-21 | ปลด | สับ | | ทมก. | DIS | แบ่งแดน ทมก-กรณู ดอนขมิ้น |
| 18 | BPB11VB-01 | Manual | Auto | | BPB | - | - |
| สิ้นสุดสวิตชิงช่วงสอง | | | | | | | |
| 19 | เมื่อ กฟอ.ทมก. ปฏิบัติงานแล้วเสร็จ พร้อมจ่ายไฟ ตรวจสอบใบมีด TMK10S-10 ติดตั้งใหม่ ร้านขายของเก่า อยู่ตำแหน่งสับอยู่ | | | | | | |
| 20 | แจ้งผู้ควบคุมงานปลด Short Ground จุด G1 | | | | | | |
| 21 | แจ้งผู้ควบคุมงานปลด Short Ground จุด G2 | | | | | | |
| 22 | TMK09R-01 | Normal | Nonreclosing, ALT | | ทมก. | R | วัดคร้อพนัน |
| 23 | TMK10R-01 | Normal | Nonreclosing, ALT | | ทมก. | R | ดอนขมิ้น |

| ที่ | รหัสอุปกรณ์ | สภาพอุปกรณ์ ปกติก่อน ดำเนินการ | ดำเนินการ | เวลา | ผู้ดำเนินการ | ผู้สั่งการ | หมายเหตุ | |
|---------------------------|--|--------------------------------------|----------------------|------|--------------|------------|----------|---------------------------|
| 24 | TMK10S-09 | ปลด | สับ | | ทมก. | | DIS | วัดดอนขมิ้น |
| 25 | ย้ายโหลด TMK10 บ้านห้วยกระดาน กลับคืนจาก TMK09 | | | | | | | |
| 26 | TMK10S-08 | ปลด | สับ | | ทมก. | | DIS | ปากซอยบ้านห้วยกระดาน |
| 27 | TMK09S-13 | สับ | ปลด(ใช้โหลดบัสเตอร์) | | ทมก. | | DIS | ท้าย ซ.ดอนขมิ้น |
| 28 | ย้ายโหลด TMK10 เทศบาลดอนขมิ้น กลับคืนจาก BPB11 | | | | | | | |
| 29 | BP2-KT4A | "OLTC" Auto | "OLTC" Manual | | EGAT | | - | - |
| 30 | BP2-KT6A | "OLTC" Auto | "OLTC" Manual | | EGAT | | - | - |
| 31 | BPB02VB-01 | Auto | Manual | | BPB | | - | - |
| 32 | BPB11VB-01 | Auto | Manual | | BPB | | - | - |
| 33 | TMK-TP2 | "OLTC" Auto | "OLTC" Manual | | TMK | | - | - |
| 34 | TMK09VB-01 | Auto | Manual | | TMK | | - | - |
| 35 | TMK09S-11 | ปลด | สับ | | บปง. | | SF6 | โล้วเฮงหมง |
| 36 | BPBBVB-01 | ปลด | สับ | | BPB | | - | ขนานบัส |
| 37 | DIS ชค.TMK10 | ปลด | สับ | | ทมก. | | | เทศบาลดอนขมิ้น |
| 38 | BPB11S-21 | สับ | ปลด(ใช้โหลดบัสเตอร์) | | ทมก. | | DIS | แบ่งแดน ทมก-กรณู ดอนขมิ้น |
| 39 | TMK09S-11 | สับ | ปลด | | บปง. | scada | SF6 | โล้วเฮงหมง |
| 40 | BPBBVB-01 | สับ | ปลด | | BPB | | - | ขนานบัส |
| 41 | BP2-KT4A | "OLTC" Manual | "OLTC" Auto | | EGAT | | - | - |
| 42 | BP2-KT6A | "OLTC" Manual | "OLTC" Auto | | EGAT | | - | - |
| 43 | BPB02VB-01 | Manual | Auto | | BPB | | - | - |
| 44 | BPB11VB-01 | Manual | Auto | | BPB | | - | - |
| 45 | TMK-TP2 | "OLTC" Manual | "OLTC" Auto | | TMK | | - | - |
| 46 | TMK09VB-01 | Manual | Auto | | TMK | | - | - |
| 47 | TMK09R-01 | Nonreclosing, ALT | Normal | | ทมก. | | R | วัดศรีพนัน |
| 48 | TMK10R-01 | Nonreclosing, ALT | Normal | | ทมก. | | R | ดอนขมิ้น |
| สิ้นสุด Switching ทั้งหมด | | | | | | | | |

ปฏิบัติงานวันที่ 26 พ.ย. 2564
เวลา 8.00 - 17.00 น.
(ก่อนดับไฟ) P1/3

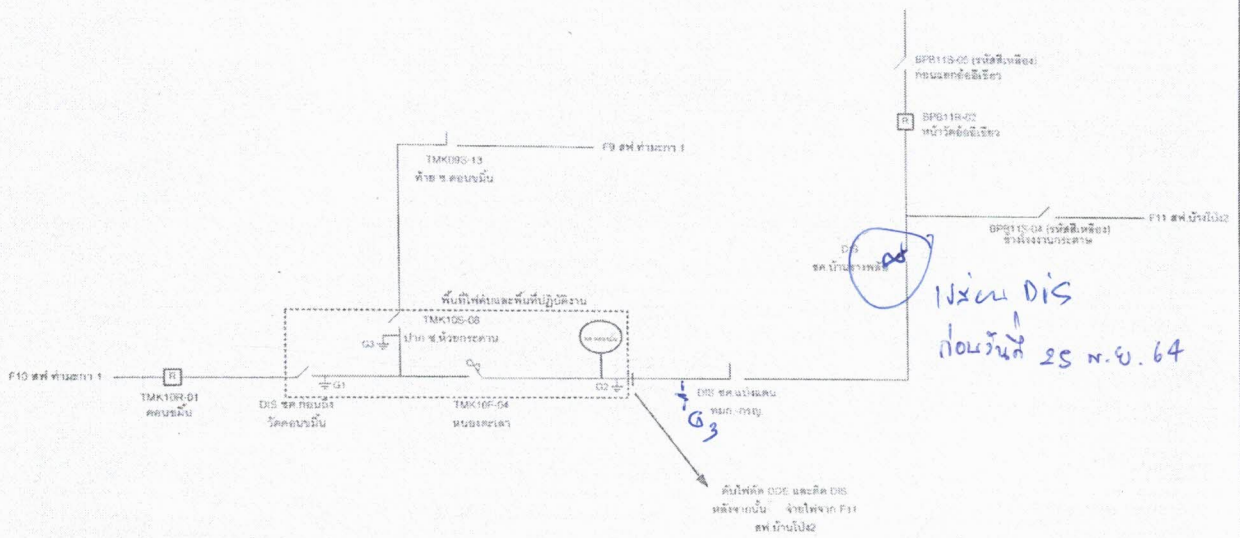

ปฏิบัติงานวันที่ 25 พ.ย. 2564
เวลา 8.00 - 17.00 น.
(หลังจากดำเนินการ) P3/3

