



การไฟฟ้าส่วนภูมิภาค
PROVINCIAL ELECTRICITY AUTHORITY

Switching Deadline
วันที่ 29 พ.ย. 64

เลขที่ ๑๖๕๕/๒๕๖๔
ชื่อผู้รับ นายสมบุญ สิงห์โตทอง
ชื่อผู้ส่ง นายนันท์ศักดิ์ กล่อมดี

วันที่ ๑๖ พฤศจิกายน ๒๕๖๔
ตำแหน่ง อ.ก.บ.บ.(ก.๓)
ตำแหน่ง ผจก.กฟส.ศรีประจันต์

ด้วยการไฟฟ้า กฟส.ศรีประจันต์ จะขอตัดไฟเพื่อปฏิบัติงาน รื้อถอนเสาต้น DDE และปักเสาเข็มไลน์ติดตั้งหม้อแปลงให้เขเวนอีเลฟเวน ต.ดอนมะสังข์ อ.เมืองสุพรรณบุรี จ.สุพรรณบุรี ตามแผนผังสังเขปแนบ จำนวน ๑ แผ่น ดังนี้

ที่	พิดเตอร์	วัน/เดือน/ปี	ตั้งแต่เวลา	ถึงเวลา	ลักษณะงานที่ปฏิบัติ/ บริเวณ	จาก	ถึง	ผู้ควบคุมงาน
๑.	F02 สุพรรณบุรี	๒ ธ.ค. ๒๕๖๔	๐๘.๓๐ น.	๑๖.๓๐ น.	รื้อถอนเสาต้น DDE และปัก เสาเข็มไลน์ติดตั้งหม้อแปลง ให้เขเวนอีเลฟเวนก่อนถึงวัด ลาดताल	จุดตัดเคดจุด A	ไลน์แยกเข้า วัดลาดताल	นายจิระยุทธ อางศิริ โทร. ๐๘๗-๑๕๗-๗๘๐๕

พื้นที่ที่มีผู้ใช้ไฟได้รับผลกระทบ(ไฟดับ) ไม่มีไหลดผู้ใช้ไฟ

ผู้ประสานงานการดับไฟ ชื่อ นายจิระยุทธ อางศิริ ตำแหน่ง ผจก.กฟส.ศรีประจันต์ โทร. ๐๘๗-๑๕๗-๗๘๐๕

พื้นที่ ที่ขอตัดไฟปฏิบัติงานมีสายเคเบิลใยแก้วนำแสงของ กฟผ. (หากมีโอกาสชำรุด ผศ.กรส.(ก.๓) จะไปตรวจสอบก่อนปฏิบัติงาน)

๑. มีสายเคเบิลใยแก้วนำแสง ๑.๑ มีโอกาสชำรุด ๑.๒ ไม่มีโอกาสชำรุด

๒. ☒ ไม่มีสายเคเบิลใยแก้วนำแสง

(นายนันท์ศักดิ์ กล่อมดี)

ตำแหน่ง ผจก.กฟส.ศรีประจันต์

สำหรับแผนควบคุมการจ่ายไฟ (ผคฟ.) กฟผ.๓

เรียน อ.ก.บ.บ.(ก.๓)

ผคฟ. พิจารณาแล้วเห็นควร

☒ อนุมัติให้ดับไฟตามคำขอ 1 พิดเตอร์ SPA02 จาก ODE คดตทก ถึง ATB3S-14
ในวันที่ 2 ธ.ค. 64 ตั้งแต่เวลา 08.30 น. ถึง 16.30 น. ตามใบสั่งทำสวิชชิงเลขที่ 1557/2564

☐ อนุมัติให้ดับไฟตามคำขอ พิดเตอร์ จาก ถึง
ในวันที่ ตั้งแต่เวลา น. ถึง น. ตามใบสั่งทำสวิชชิงเลขที่

พนักงานศูนย์ฯ นาย.รทพร ตันติเกศกรกิจ ประสานงานการขอตัดไฟกับ พย.จิระยุทธ อางศิริ

รทพร ตันติเกศกรกิจ
(ว.ค.๗ แทน ผ.ค.๓)

สำหรับผู้อนุมัติ

ที่ ก.๓ ก.บ.บ.(ค.ฟ.)
เรียน ผจก. กฟส.๑๖

อก.บ.บ.(ก.๓), อก.ว.ว.(ก.๓)

อนุมัติ และแจ้ง จ.ป. เพื่อตรวจสอบความปลอดภัย
พร้อมทั้งลงข้อมูลแจ้งแผนดับไฟลงใน www.pea.co.th

(นายเลอพงศ์ แก่นจันทร์)



ร.ก.บ.บ.(ก.๓) ปฏิบัติงานแทน อ.ก.บ.บ.(ก.๓)

ขั้นตอนการสวิชชิง 1 แผ่น
แผนผังแนบ 1 แผ่น

ผจก. (สถานี)

เพื่อทราบ และจัดพนักงานเข้าปฏิบัติงานร่วมกับศูนย์ฯ นครปฐม
ตั้งแต่เวลา น. เป็นต้นไป จนกว่างานจะแล้วเสร็จ

ใบสั่งทำสวิตชิง

- | | | | |
|------------------------|--|----------|---|
| 1. สถานที่ทำงาน | วัดลาดตาล | | |
| 2. กำหนดวันที่ทำงาน | 2-ธ.ค.-64 | ระหว่าง | 08.30 น. ถึง 16.30 น. |
| 3. ผู้ขอทำงาน | กฟส.ศปจ. | งานที่ทำ | ปักเสาแชมไลน์ ตามใบขอปฏิบัติงาน 1557/64 |
| 4. เตรียมการสวิตชิงโดย | นายสถาพร ดันติเกษตรกิจ | | วันที่ 23 พฤศจิกายน 2564 |
| 5. ตรวจสอบสวิตชิงโดย |  | | วันที่ 23 พฤศจิกายน 2564 |
| 6. อนุมัติสวิตชิงโดย |  | | วันที่ 23 พฤศจิกายน 2564 |
| 7. สั่งทำสวิตชิงโดย | 1. นายกฤษณะศักดิ์, นายขุนทอง, นายศักดิ์สิทธิ์, นายพนิต (กะ1 00.00 น. - 08.00 น.)
2. นายนครินทร์, นายอนุสรณ์, นายธนิต, นายมนอช (กะ2 08.00 น. - 16.00 น.)
3. นายสถาพร, นายมงคล, นายอมร (กะ3 16.00 น. - 24.00 น.) | | |

[illegible]

คพ. - วิ๑๖.

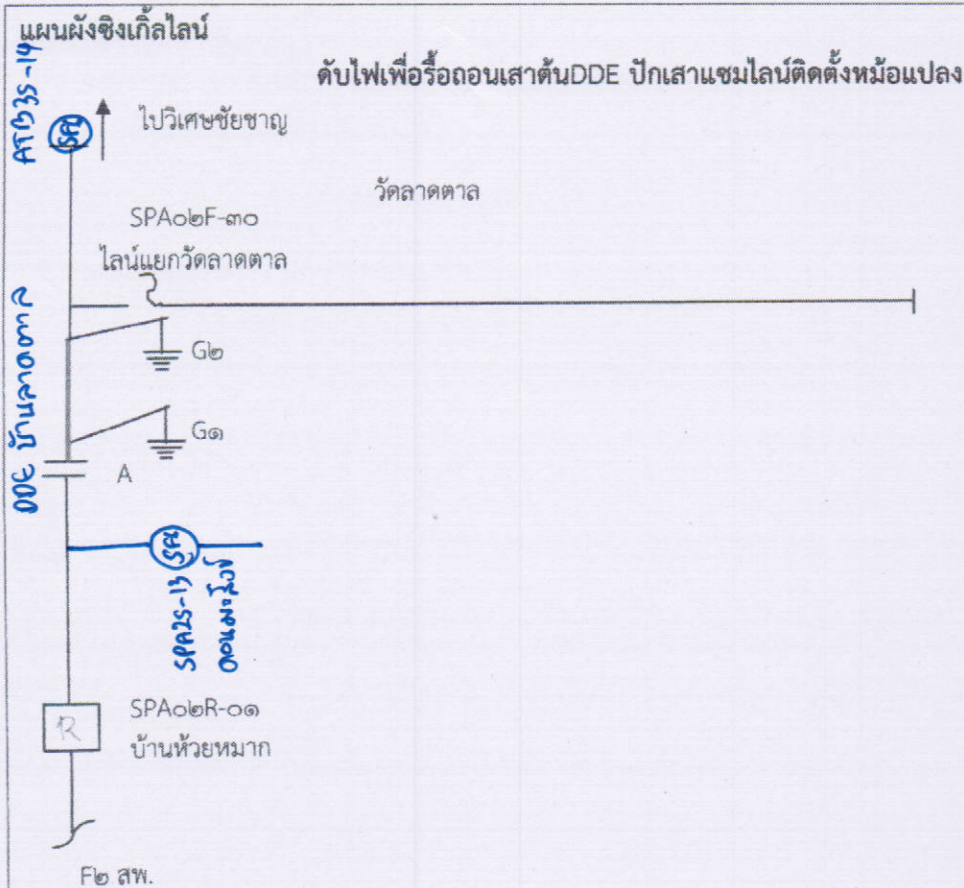

หมายเหตุ

๑. ดับไฟเพื่อรื้อถอนเสาต้น DDE ปักเสาเข็มไลน์ติดตั้งหม้อแปลงให้เซเวนอีเลฟเวนวัดลาดตาล
๒. วันพฤหัสบดีที่ ๒ ธันวาคม ๒๕๖๔ ตั้งแต่เวลา ๐๘.๓๐ - ๑๖.๓๐ น.
๓. ปลดตร็อฟเอ้าท์ไลน์แยกวัดลาดตาล SPA๐๒F-๓๐
๔. ตั้งรีโคลสเซอร์ SPA๐๒R-๐๑ บ้านห้วยหมากอยู่ Nonrecloseing
๕. ฮอทไลน์กระเช้าสุพรรณ ตัดเคตจุด A
๖. ช็อตกราวด์ G๑ , G๒
๗. แจ้งชุดก่อสร้างปฏิบัติงานรื้อถอนปักเสาได้
๘. งานแล้วเสร็จ
๙. ปลดช็อตกราวด์ G๑ , G๒
๑๐. ฮอทไลน์กระเช้าสุพรรณ จ้มเคตจุด A
๑๑. สับ ตร็อฟเอ้าท์ไลน์แยกวัดลาดตาล SPA๐๒F-๓๐
๑๒. ตั้งรีโคลสเซอร์ SPA๐๒R-๐๑ บ้านห้วยหมากอยู่ Normal
๑๓. เสร็จสิ้นการปฏิบัติงาน