



การไฟฟ้าส่วนภูมิภาค
PROVINCIAL ELECTRICITY AUTHORITY

วิทยุขอตัดไฟ

Switching Deadline

5 ต.ค. 65

เลขที่ ก.ต.สค.ปบ. 521 /2565
ชื่อผู้รับ นายสมบุญ สิงห์โตทอง
ชื่อผู้ส่ง นายยศพัทธ์ บัวบุตร

วันที่ ๒๙ ก.ย. ๒๕๖๕
ตำแหน่ง ออ.ปบ.(ก๓)
ตำแหน่ง รรจก.(ท) ปฏิบัติงานแทน ผจก.กฟล.สค.ชั้น๑

ด้วยการไฟฟ้า กฟล.สค.ชั้น๑ จะขอตัดไฟเพื่อปฏิบัติงาน ก่อสร้าง ปรับปรุง ระบบจำหน่าย ๒๒ เควี ตามแผนผังสังเขป
แนบ จำนวน ๒ แผ่น ดังนี้

ที่	พีดเตอร์	วัน/เดือน/ปี	ตั้งแต่เวลา	ถึงเวลา	ลักษณะงานที่ปฏิบัติ และบริเวณที่ปฏิบัติงาน	จาก	ถึง	ผู้ควบคุมงาน
๑	SMA๐๔	๙ ต.ค. ๖๕	๐๘.๐๐ น.	๑๗.๐๐ น.	ก่อสร้าง ปรับปรุง ระบบ จำหน่าย ๒๒ เควี บริเวณ ปากช.เข้าวัดพันธุวงษ์	SMA๔S-๐๑	SMA๔S-๐๔ รง.ตีหวา	นายสมพจน์ อางน้อย โทร.๐๖๓-๘๖๔๘๓๓๓
๒	SMA๐๔	๙ ต.ค. ๖๕	๐๘.๐๐ น.	๑๗.๐๐ น.		SMA๔S-๐๑	SMA๔S-๐๗ เลยปากช.พันธุวงษ์	
๓	SMA๑๕	๙ ต.ค. ๖๕	๐๘.๐๐ น.	๑๗.๐๐ น.		SMA๑๕S-๐๑	BR๐๖ สค.๑๐	
๔	SMV๐๕	๙ ต.ค. ๖๕	๐๘.๐๐ น.	๑๗.๐๐ น.		SMV๕S-๐๖ เลยปากช.พันธุวงษ์	SMA๑๑S-๐๑	

พื้นที่ที่มีผู้ใช้ไฟได้รับผลกระทบ(ไฟดับ) บริเวณ ตั้งแต่สถานีฯ สค.๑ ถึง ปากทางเข้าวัดพันธุวงษ์ 1561/2565

ผู้ประสานงานการดับไฟ ชื่อ นายอำนาจ เทียนทอง ตำแหน่ง ทผ.ปบ โทร ๐๘๑-๙๙๕๕๒๖๐

พื้นที่ที่ขอตัดไฟปฏิบัติงานมีสายเคเบิลใยแก้วนำแสงของ กฟผ.(หากมีโอกาสชำรุด ผศส.กรส.(ก.๓) จะไปตรวจสอบก่อนปฏิบัติงาน)

๑. มีสายเคเบิลใยแก้วนำแสง ๑.๑ มีโอกาสชำรุด ๑.๒ ไม่มีโอกาสชำรุด
๒. ไม่มีสายเคเบิลใยแก้วนำแสง

ลงชื่อ 

(นายยศพัทธ์ บัวบุตร)

ตำแหน่ง รรจก.(ท) ปฏิบัติงานแทน ผจก.กฟล.สค.ชั้น๑

สำหรับแผนกควบคุมการจ่ายไฟ (ผคฟ.) กฟภ.๓
เรียน อก.ปบ.(ก.๓)

ผคฟ. พิจารณาแล้วเห็นควร

อนุมัติให้ดับไฟตามคำขอข้อ 1,2 วงจร/หม้อแปลง SMA4 จาก SMA4S-01 ถึง SMA4S-04, SMA4S-05
ในวันที่ ๑๓.๑.๖๕ ตั้งแต่เวลา ๘.๐๐ น. ถึง ๑๖.๐๐ น. ตามใบสั่งทำสวิชชิงเลขที่ 1561/2565

อนุมัติให้ดับไฟตามคำขอข้อ 3 วงจร/หม้อแปลง SMA15 จาก SMA15S-01 ถึง SMA15R-06
ในวันที่ ๑๓.๑.๖๕ ตั้งแต่เวลา ๘.๐๐ น. ถึง ๑๖.๐๐ น. ตามใบสั่งทำสวิชชิงเลขที่ 1561/2565

อนุมัติให้ดับไฟตามคำขอข้อ 4 วงจร/หม้อแปลง SMV5 จาก SMV5S-06 ถึง SMV5R-01
ในวันที่ ๑๓.๑.๖๕ ตั้งแต่เวลา ๘.๐๐ น. ถึง ๑๖.๐๐ น. ตามใบสั่งทำสวิชชิงเลขที่ 1561/2565

พนักงานศูนย์ฯ นาย ชวรินทร์ อังคนาวดี ประสานงานการขอดับไฟกับ จลล อภิบาล ทัศนทอง

(ชวรินทร์ อังคนาวดี)
จลล บมข นว.น.

สำหรับผู้อนุมัติ

ที่ ก๓ กปบ.(คฟ)
เรียน ผจก..... นพ.อ. สจ.

ขั้นตอนการสวิชชิง 2 แผ่น
แผนผังแนบ 2 แผ่น

ผจฟ. (.....) (สถานี.....)

อนุมัติ และดำเนินการในส่วนที่เกี่ยวข้องต่อไป

เพื่อทราบ และจัดพนักงานเข้าปฏิบัติงานร่วมกับศูนย์ฯ นครปฐม
ตั้งแต่วันที่ น. เป็นต้นไป จนกว่างานจะแล้วเสร็จ

(นายเลอพงษ์ แก่นจันทร์)

รท.ปบ.(ก3) ปฏิบัติงานแทน อก.ปบ.(ก3)

ใบสั่งทำสวิตชิง

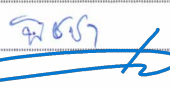
1. สถานที่ทำงาน	บริเวณปากทางเข้าวัดพันธุวงศ์ (SMB04,SMV5,SMA15)					
2. กำหนดวันที่ทำงาน	9 ต.ค. 65	ระหว่าง	08.00 น.	ถึง	17.00	น.
3. ผู้ขอทำงาน	กฟจ.สค.	งานที่ทำ	ปรับปรุงระบบจำหน่าย		ตามใบขอปฏิบัติงาน 1561/2565	
4. เตรียมการสวิตชิงโดย	นายนครินทร์ อังสนาวศิน			วันที่	1 ตุลาคม 2565	
5. ตรวจสอบสวิตชิงโดย				วันที่	1 ตุลาคม 2565	
6. อนุมัติสวิตชิงโดย				วันที่	1 ตุลาคม 2565	
7. สั่งทำสวิตชิงโดย	1. นายเพชรรัตน์,นายณัฐกาญจน์,นายสามารถ (กะ1 00.00 น. - 08.00 น.) 2. นายสถาพร,นายพิชชา,นายสุธี,นายอมร (กะ2 08.00 น. - 16.00 น.) 3. นายนครินทร์,นายขุนทอง,นายศักดิ์สิทธิ์,นายพนิต (กะ3 16.00 น. - 24.00 น.)					

ที่	รหัสอุปกรณ์	สภาพอุปกรณ์ ปกติก่อน ดำเนินการ	ดำเนินการ	เวลา	ผู้ดำเนินการ	ผู้สั่งการ	หมายเหตุ
1	ตรวจสอบอุปกรณ์ป้องกันและตัดตอน ก่อนทำการสวิตชิง (ตรวจสอบ SMA11VB-01 ,SMVBR-06 อยู่สถานะ OPEN)						
2	ให้ กฟจ.สค. แจ้ง VSPP วงจร SMA04 บริษัท พลังงานพอเพียง หยุดขนานขายไฟ						
3	SMA04VB-01	"ON" Auto Reclose	"OFF" Auto Reclose		SMA		- Load 3.2 MW
4	SMA05VB-01	"ON" Auto Reclose	"OFF" Auto Reclose		SMA		- Load 2.7 MW
5	SMA15VB-01	"ON" Auto Reclose	"OFF" Auto Reclose		SMA		- Load 0.1 MW
6	SMVBR-05	Normal	Nonreclosing		SMV		R Load 4.2 MW
7	ย้ายโหลดวงจร SMA04 บางส่วนไปจ่ายไฟจาก SMA05						
8	SMA04S-06	ปลด	สับ		สค.		DIS ก่อนชอย ร.ร.บ้านดอน
9	SMA04S-04	สับ	ปลด(ใช้โหลดบัสเตอร์)		สค.		DIS โรงงานตีหว่า
10	เมื่อพร้อมดับไฟทำงานเวลา 08.00 น.						
11	SMV05S-06	สับ	ปลด(ใช้โหลดบัสเตอร์)		สค.		DIS เลยกปากชอยพันธุวงศ์
12	SMA04VB-01	สับ	ปลด		SMA		- -
13	SMA15VB-01	สับ	ปลด		SMA		- -
14	SMA04S-01	สับ	ปลด		สค.		DIS POT HEAD F.4
15	SMA11S-01	สับ	ปลด		สค.		DIS POT HEAD F.11
16	SMA15S-01	สับ	ปลด		สค.		DIS POT HEAD F.15
17	SW. Load SMVBR-06	สับ	ปลด		สค.		DIS Load
18	ตรวจสอบ SMA04S-07 SF6 เลยกปากชอยพันธุวงศ์ สถานะ OPEN + Lock						
19	แจ้งพื้นที่ไฟดับให้พนักงานรับทราบ						
20	แจ้งผู้ควบคุมงาน Test ไฟ Short Ground จุด G1						
21	แจ้งผู้ควบคุมงาน Test ไฟ Short Ground จุด G2						
22	แจ้งผู้ควบคุมงาน Test ไฟ Short Ground จุด G3						
23	แจ้งผู้ควบคุมงาน Test ไฟ Short Ground จุด G4						
24	แจ้งผู้ควบคุมงาน Test ไฟ Short Ground จุด G5						
25	แจ้งผู้ควบคุมงาน Test ไฟ Short Ground จุด G6						
26	เมื่อ กฟจ.สค.แจ้ง Shotground แล้วเสร็จ พร้อมทั้งลง We Safe แล้วเสร็จ						
27	แจ้งชุดปฏิบัติงานทำงานได้						
28	SMVBR-05	Nonreclosing	Normal		SMV		R

ที่	รหัสอุปกรณ์	สภาพอุปกรณ์ ปกติก่อน ดำเนินการ	ดำเนินการ	เวลา	ผู้ดำเนินการ	ผู้สั่งการ	หมายเหตุ
29	SMA05VB-01	"OFF" Auto Reclose	"ON" Auto Reclose		SMA		-
*** สิ้นสุด Switching ช่วงเช้า ***							
30	เมื่อชุดปฏิบัติงาน ทำงานแล้วเสร็จพร้อมจ่ายไฟ และยืนยัน ใน We Safe ว่าทำงานเสร็จ						
31	แจ้งผู้ควบคุมงานปลด Short Ground จุด G1						
32	แจ้งผู้ควบคุมงานปลด Short Ground จุด G2						
33	แจ้งผู้ควบคุมงานปลด Short Ground จุด G3						
34	แจ้งผู้ควบคุมงานปลด Short Ground จุด G4						
35	แจ้งผู้ควบคุมงานปลด Short Ground จุด G5						
36	แจ้งผู้ควบคุมงานปลด Short Ground จุด G6						
37	SMA05VB-01	"ON" Auto Reclose	"OFF" Auto Reclose		SMA		-
38	SMVBR-05	Normal	Nonreclosing		SMV		R
39	เมื่อพร้อมจ่ายไฟ						
40	SMV05S-06	ปลด	สับ		สค.		DIS เลยกายหอยพันรูวงษ์
41	SMA04S-01	ปลด	สับ		สค.		DIS POT HEAD F.4
42	SMA11S-01	ปลด	สับ		สค.		DIS POT HEAD F.11
43	SMA15S-01	ปลด	สับ		สค.		DIS POT HEAD F.15
44	SMA04VB-01	ปลด	สับ คง OFF Auto Reclose		SMA		- -
45	SMA15VB-01	ปลด	สับ คง OFF Auto Reclose		SMA		- -
46	SW. Load SMVBR-06	ปลด	สับ		สค.		DIS Load
47	ย้ายโหลดวงจร SMA04 บางส่วนกลับจาก SMA05						
48	SMA04S-04	ปลด	สับ		สค.		DIS โรงงานตีหว่า
49	SMA04S-06	สับ	ปลด(ใช้โหลดบัสเตอร์)		สค.		DIS ก่อนชอย ร.ร.บ้านดอน
50	ให้ กฟจ.สค. แจ้ง VSPP วงจร SMA04 บริษัท พลังงานพอเพียง ขนานได้ตามปกติ						
51	SMA04VB-01	"OFF" Auto Reclose	"ON" Auto Reclose		SMA		-
52	SMA05VB-01	"OFF" Auto Reclose	"ON" Auto Reclose		SMA		-
53	SMA15VB-01	"OFF" Auto Reclose	"ON" Auto Reclose		SMA		-
54	SMVBR-05	Nonreclosing	Normal		SMV		R
*** สิ้นสุด Switching ทั้งหมด ***							

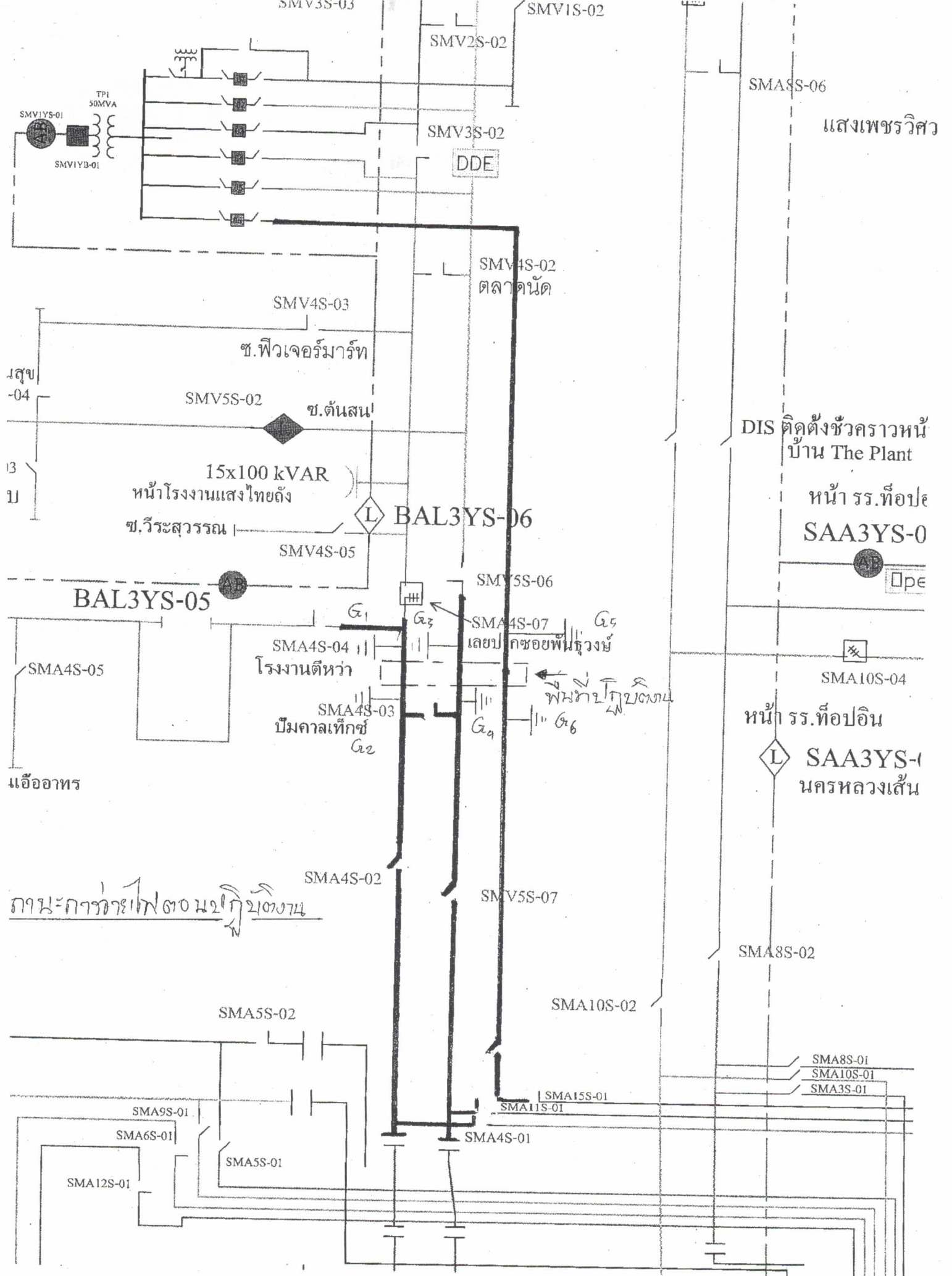

แสงเพชรวิศวะ

DIS ติดตั้งชั่วคราวหน้าบ้าน The Plant

หน้า รร.ท็อปเป
SAA3YS-0

หน้า รร.ท็อปอิน
SAA3YS-1
นครหลวงเต็น

ถนน-การจ่ายไฟตาม 21 กิ่ง 21 ตอง 74

พจนานุกรม 21 กิ่ง 21 ตอง 74

แอ้ออาหาร

โรงงานตีหว่า
ปั้มกาลเท็กซ์

หน้าโรงงานแสงไทยถึง
ช.วีระสุวรรณ

ช.พีวเจอร์มาร์ท

SMV4S-02
ตลาดนัด

DDE

SMV3S-02

SMV2S-02

SMV4S-03

SMV5S-02

SMV4S-05

SMV5S-06

SMV5S-07

SMA4S-02

SMA5S-02

SMA10S-02

SMA8S-02

SMA9S-01

SMA6S-01

SMA12S-01

SMA5S-01

SMA15S-01

SMA11S-01

SMA4S-01

SMA8S-01
SMA10S-01
SMA3S-01