



การไฟฟ้าส่วนภูมิภาค

PROVINCIAL ELECTRICITY AUTHORITY

เลขที่ ก.3 ดบ.(ปบ) 1038/2566

วันที่ 20 ต.ค. 2566

ชื่อผู้รับ นายพัทธนันท์ พิชราสุวรรณชล

ตำแหน่ง อก.ปบ.(ก3)

ชื่อผู้ส่ง นายสมบัติ ยศศักดิ์ศรี

ตำแหน่ง รจก.(ท)ปฏิบัติงานแทน ผจก.กฟอ.ดบ.

ด้วย กฟอ.เดิมบางนางบวช ขอตัดไฟเพื่อปฏิบัติงานปรับปรุงระบบจำหน่ายหน้าสถานีเดิมบางนางบวช

ตามแผนผังสังเขปแนบ จำนวน 1 แผ่น ดังนี้

ที่	พิดเตอร์	วัน/เดือน/ปี	ตั้งแต่เวลา	ถึงเวลา	ลักษณะงานที่ปฏิบัติ/บริเวณ	จาก	ถึง	ผู้ควบคุมงาน
1.	DBA 01	31 ต.ค.66	08.00 น.	17.00 น.	เปลี่ยนโครงสร้าง หั่วเสา/ปักเสา	DBA15-01	ดิสชั่วคราวหน้าเกียรติชัย คอนกรีต	นายศันรินทร์ แก้วปานกัน 080-9634693
	DBA 05	31 ต.ค.66	08.00 น	17.00 น		DBA55-01	ดิสชั่วคราวข้างเกียรติชัย คอนกรีต	
	DBA 06	31 ต.ค.66	08.00 น	17.00 น		DBA65-01	DBA25-02 ร้านตัดผม ถึง DBA65-02 โรงกลึงนางบวช	

พื้นที่ที่มีผู้ใช้ไฟได้รับผลกระทบ(ไฟดับ)

ผู้ประสานงานการดับไฟ ชื่อ นายวรวิทย์ ศรีศักดิ์ ตำแหน่ง ชม.ปบ โทร. 080-847-6904

พื้นที่ ที่ขอตัดไฟปฏิบัติงานมีสายเคเบิลใยแก้วนำแสงของ กฟอ. (หากมีโอกาสชำรุด ผศส.กรส.(ก๓) จะไปตรวจสอบก่อนปฏิบัติงาน)

๑. มีสายเคเบิลใยแก้วนำแสง ๑.๑ มีโอกาสชำรุด ๑.๒ ไม่มีโอกาสชำรุด๒. ไม่มีสายเคเบิลใยแก้วนำแสง

ลงชื่อ.....

(นายสมบัติ ยศศักดิ์ศรี)

สำหรับแผนกควบคุมการจ่ายไฟ (ผคฟ.) กฟอ.๓

เรียน อก.ปบ.(ก๓)

ผคฟ. พิจารณาแล้วเห็นควร

 อนุมัติให้ดับไฟตามคำขอข้อ 1 พิดเตอร์ DBA 15-01 จาก DBA 65-01 ถึง DBA 25-02, DBA 65-02

ในวันที่ 31 ต.ค. 66 ตั้งแต่เวลา 08.00 น. ถึง 17.00 น. ตามใบสั่งทำสวิชชิงเลขที่ 1565/66

 อนุมัติให้ดับไฟตามคำขอข้อ..... พิดเตอร์..... จาก..... ถึง.....

ในวันที่..... ตั้งแต่เวลา..... น. ถึง..... น. ตามใบสั่งทำสวิชชิงเลขที่.....

พนักงานศูนย์ฯ นาย ธีรวิทย์ ศรีศักดิ์ ประสานงานการขอตัดไฟกับ นายวรวิทย์ ศรีศักดิ์

21 ต.ค. 66

(นาย ธีรวิทย์ ศรีศักดิ์)

จ.ศ.ก. 5 บทกษ. ชม.ดพ.

สำหรับผู้อนุมัติ

ที่ ก.๓ กปบ.(คฟ.)

เรียน ผจก. กฟอ. ดบ., กฟอ. สบ.

อก.บช.(ก๓), อก.วว.(ก๓)

อนุมัติ และแจ้ง จป. เพื่อตรวจสอบความปลอดภัย

พร้อมทั้งลงข้อมูลแจ้งแผนดับไฟลงใน www.pea.co.th

ขั้นตอนการสวิชชิง 4 แผ่น

แผนผังแนบ 1 แผ่น

ผจก. (สถานี.....)

เพื่อทราบ และจัดพนักงานเข้าปฏิบัติงานร่วมกับศูนย์ฯ นครปฐม

ตั้งแต่วันที่..... น. เป็นต้นไป จนกว่างานจะแล้วเสร็จ

(นายเลอพงษ์ แก่นจันทร์)

รก.ปบ.(ก3) ปฏิบัติงานแทน อก.ปบ.(ก3)

ใบสั่งทำสวิตชิง

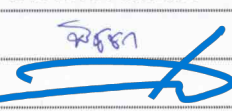
1. สถานที่ทำงาน	หน้าสถานีเดิมบางนางบวช ถึง หน้าเกียรดิชัยคอนกรีต					
2. กำหนดวันที่ทำงาน	31 ต.ค. 66	ระหว่าง	08.00 น.	ถึง	17.00	น.
3. ผู้ขอทำงาน	กฟอ.ดบ.	งานที่ทำ	เปลี่ยนอุปกรณ์หัวเสา		ตามใบขอปฏิบัติงาน 1565/2566	
4. เตรียมการสวิตชิงโดย	นายวีรวัชร เสมามิ่ง			วันที่	21 ตุลาคม 2566	
5. ตรวจสอบสวิตชิงโดย				วันที่	21 ตุลาคม 2566	
6. อนุมัติสวิตชิงโดย				วันที่	21 ตุลาคม 2566	
7. สั่งทำสวิตชิงโดย	1. นายสถาพร,นายจิรวัดณ์,นายพิชชา,นายวีรวัชร,นายอมร (กะ1 00.00 น. - 08.00 น.) 2. นายนครินทร์,น.ส.พิชชา,นายณัฐกาญจน์,นายสุธี,นายสามารถ (กะ2 08.00 น. - 16.00 น.) 3. นายศุภสวัสดิ์,นายอนุสรณ์,นายธนิต,นายวรรณพงษ์,นายมนโชน (กะ3 16.00 น. - 24.00 น.)					

ที่	รหัสอุปกรณ์	สภาพอุปกรณ์ ปกติก่อน ดำเนินการ	ดำเนินการ	เวลา	ผู้ดำเนินการ	ผู้สั่งการ	หมายเหตุ
1	ตรวจสอบอุปกรณ์ป้องกันและตัดตอน ก่อนทำการสวิตชิง						
2	ตรวจสอบ SF6 DBA02S-02 ร้านตัดผมนางบวช อยู่สถานะ Open+Lock						
3	DBN-KT1A	"OLTC" Auto	"OLTC" Manual		EGAT		
4	DBN-KT2A//KT3A	"OLTC" Auto	"OLTC" Manual		EGAT		
5	DBA01VB-01	"ON" Auto Reclose	"OFF" Auto Reclose		DBA		Load = 3.1 MW
6	DBA03VB-01	"ON" Auto Reclose	"OFF" Auto Reclose		DBA		Load = 4.5 MW
7	DBA04VB-01	"ON" Auto Reclose	"OFF" Auto Reclose		DBA		Load = 2.3 MW
8	DBA05VB-01	"ON" Auto Reclose	"OFF" Auto Reclose		DBA		Load = 4.9 MW
9	DBA06VB-01	"ON" Auto Reclose	"OFF" Auto Reclose		DBA		Load = 1.2 MW
10	DAA-TP1	"OLTC" Auto	"OLTC" Manual		DAA		
11	DAA04VB-01	"ON" Auto Reclose	"OFF" Auto Reclose		DAA		Load = 2 MW
12	HKA-TP2	"OLTC" Auto	"OLTC" Manual		น.3		
13	HKA06VB-01	"ON" Auto Reclose	"OFF" Auto Reclose		น.3		
14	DAB01R-02	Normal	Nonreclosing,GND		ดบ.		
15	ย้าย DBA04 บางส่วนไปรับไฟจาก DBA03						
16	DBA04S-12	ปลด	สับ		สข.		DIS สะพานดำ
17	DBA04S-05	สับ	ปลด		สข.	Scada	SF6 สะพานขาว
18	ย้าย DBA05,06 บางส่วนไปรับไฟจาก HKA06						
19	DBA05S-07	ปลด	สับ		ดบ.	Scada	SF6 แหลมช้อย
20	DBA05S-06	สับ	ปลด		ดบ.	Scada	SF6 หลังป้อมตำรวจเขาพระ
21	DBA05S-08	ปลด,ล๊อคคาน	สับ		ดบ.		SF6 โรงสีบุญเจริญ
22	DBA05S-05	สับ	ปลด,ล๊อคคาน		ดบ.		SF6 โรงสี CP
23	ย้าย DBA05,06 บางส่วนไปรับไฟจาก DBA04						
24	DBA04S-02	ปลด,ล๊อคคาน	สับ		ดบ.		SF6 แยกนางบวช
25	DBA05VB-01	สับ	ปลด		DBA		CB DBA05
26	DBA05S-04	ปลด	สับ		ดบ.	Scada	SF6 ช้างชนส่ง

ที่	รหัสอุปกรณ์	สภาพอุปกรณ์ ปกติก่อน ดำเนินการ	ดำเนินการ	เวลา	ผู้ดำเนินการ	ผู้สั่งการ	หมายเหตุ	
27	DBA06VB-01	สับ	ปลด		DBA		CB	DBA06
28	ย้าย DBA01 ไปรับไฟจาก DAA04							
29	sw.bypass DBA01R-02	ปลด	สับ		ดบ.		R	ปากทางบ้านหัวเขา
30	DBA01R-02	สับ	ปลด		ดบ.		R	ปากทางบ้านหัวเขา
31	DBA01S-08	ปลด	สับ		ดบ.	Scada	SF6	ตรงข้ามคริสตจักร
32	DBA01VB-01	สับ	ปลด		DBA		CB	DBA01
33	- เมื่อพร้อมดับไฟทำงานเวลา 08.00 น.							
34	DBA06S-02	สับ	ปลด, ล็อคคาน		ดบ.		SF6	โรงกลึงนางบวช
35	DIS ชค. DBA01	สับ	ปลด(ใช้โหลดบัสเตอร์)		ดบ.		DIS	หน้าร้านเกียรติชัยคอนกรีต
36	DIS ชค. DBA05	สับ	ปลด(ใช้โหลดบัสเตอร์)		ดบ.		DIS	ข้างร้านเกียรติชัยคอนกรีต
37	DBA01S-01	สับ	ปลด		ดบ.		DIS	POT HEAD F.1
38	DBA05S-01	สับ	ปลด		ดบ.		DIS	POT HEAD F.5
39	DBA06S-01	สับ	ปลด		ดบ.		DIS	POT HEAD F.6
40	แจ้งพื้นที่ไฟดับให้รับทราบ							
41	แจ้งผู้ควบคุมงาน Test ไฟ Shortground จุด G1							
42	แจ้งผู้ควบคุมงาน Test ไฟ Shortground จุด G2							
43	แจ้งผู้ควบคุมงาน Test ไฟ Shortground จุด G3							
44	แจ้งผู้ควบคุมงาน Test ไฟ Shortground จุด G4							
45	แจ้งผู้ควบคุมงาน Test ไฟ Shortground จุด G5							
46	แจ้งผู้ควบคุมงาน Test ไฟ Shortground จุด G6							
47	แจ้งผู้ควบคุมงานลงรายละเอียด We Safe ให้เรียบร้อยก่อนปฏิบัติงาน							
48	แจ้งผู้ควบคุมงานปฏิบัติงานได้							
49	DBN-KT1A	"OLTC" Manual	"OLTC" Auto		EGAT			
50	DBN-KT2A//KT3A	"OLTC" Manual	"OLTC" Auto		EGAT			
51	DBA03VB-01	"OFF" Auto Reclose	"ON" Auto Reclose		DBA			
52	DBA04VB-01	"OFF" Auto Reclose	"ON" Auto Reclose		DBA			
53	DAA-TP1	"OLTC" Manual	"OLTC" Auto		DAA			
54	DAA04VB-01	"OFF" Auto Reclose	"ON" Auto Reclose		DAA			
55	HKA-TP2	"OLTC" Manual	"OLTC" Auto		น.3			
56	HKA06VB-01	"OFF" Auto Reclose	"ON" Auto Reclose		น.3			
*** สิ้นสุด Switching ช่วงเช้า ***								
57	เมื่อผู้ควบคุมงาน แจ้งทำงานแล้วเสร็จพร้อมจ่ายไฟ							
58	DBN-KT1A	"OLTC" Auto	"OLTC" Manual		EGAT			
59	DBN-KT2A//KT3A	"OLTC" Auto	"OLTC" Manual		EGAT			
60	DBA03VB-01	"ON" Auto Reclose	"OFF" Auto Reclose		DBA			
61	DBA04VB-01	"ON" Auto Reclose	"OFF" Auto Reclose		DBA			

ที่	รหัสอุปกรณ์	สภาพอุปกรณ์ ปกติก่อน ดำเนินการ	ดำเนินการ	เวลา	ผู้ดำเนินการ	ผู้สั่งการ	หมายเหตุ	
62	DAA-TP1	"OLTC" Auto	"OLTC" Manual		DAA			
63	DAA04VB-01	"ON" Auto Reclose	"OFF" Auto Reclose		DAA			
64	HKA-TP2	"OLTC" Auto	"OLTC" Manual		น.3			
65	HKA06VB-01	"ON" Auto Reclose	"OFF" Auto Reclose		น.3			
66	แจ้งผู้ควบคุมงาน ปลด Shortground จุด G1							
67	แจ้งผู้ควบคุมงาน ปลด Shortground จุด G2							
68	แจ้งผู้ควบคุมงาน ปลด Shortground จุด G3							
69	แจ้งผู้ควบคุมงาน ปลด Shortground จุด G4							
70	แจ้งผู้ควบคุมงาน ปลด Shortground จุด G5							
71	แจ้งผู้ควบคุมงาน ปลด Shortground จุด G6							
72	- จ่ายไฟ							
73	DBA06S-02	ปลด,ล๊อคคาน	สับ		ดบ.		SF6	โรงสีนางบวช
74	DIS ชค. DBA01	ปลด	สับ		ดบ.		DIS	หน้าร้านเกียรติชัยคอนกรีต
75	DIS ชค. DBA05	ปลด	สับ		ดบ.		DIS	ข้างร้านเกียรติชัยคอนกรีต
76	DBA01S-01	ปลด	สับ		ดบ.		DIS	POT HEAD F.1
77	DBA05S-01	ปลด	สับ		ดบ.		DIS	POT HEAD F.5
78	DBA06S-01	ปลด	สับ		ดบ.		DIS	POT HEAD F.6
79	ย้าย DBA01 กลับจาก DAA04							
80	DBA01VB-01	ปลด	สับ คง OFF Auto Reclose		DBA		CB	DBA01
81	DBA01R-02	ปลด	สับ คง Nonreclosing		ดบ.		R	ปากทางบ้านหัวเขา
82	sw.bypass DBA01R-02	สับ	ปลด		ดบ.		R	ปากทางบ้านหัวเขา
83	DBA01S-08	สับ	ปลด		ดบ.	Scada	SF6	ตรงข้ามคริสตจักร
84	ย้าย DBA05,06 บางส่วนกลับจาก DBA04							
85	DBA06VB-01	ปลด	สับ คง OFF Auto Reclose		DBA		CB	DBA06
86	DBA05S-04	สับ	ปลด		ดบ.	Scada	SF6	ข้างขนส่ง
87	DBA05VB-01	ปลด	สับ คง OFF Auto Reclose		DBA		CB	DBA05
88	DBA04S-02	สับ	ปลด,ล๊อคคาน		ดบ.		SF6	แยกนางบวช
89	ย้าย DBA05,06 บางส่วนกลับจาก HKA06							
90	DBA05S-06	ปลด	สับ		ดบ.	Scada	SF6	หลังป้อมตำรวจเขาพระ
91	DBA05S-07	สับ	ปลด		ดบ.	Scada	SF6	แหลมข่อย
92	DBA05S-05	ปลด,ล๊อคคาน	สับ		ดบ.		SF6	โรงสี CP
93	DBA05S-08	สับ	ปลด,ล๊อคคาน		ดบ.		SF6	โรงสีบุญเจริญ
94	ย้าย DBA04 บางส่วนกลับจาก DBA03							
95	DBA04S-05	ปลด	สับ		สข.	Scada	SF6	สะพานขาว
96	DBA04S-12	สับ	ปลด(ใช้โหลดบัสเตอร์)		สข.		DIS	สะพานดำ
97	DBN-KT1A	"OLTC" Manual	"OLTC" Auto		EGAT			
98	DBN-KT2A//KT3A	"OLTC" Manual	"OLTC" Auto		EGAT			

ที่	รหัสอุปกรณ์	สภาพอุปกรณ์ ปกติก่อน ดำเนินการ	ดำเนินการ	เวลา	ผู้ดำเนินการ	ผู้สั่งการ	หมายเหตุ
99	DBA01VB-01	"OFF" Auto Reclose	"ON" Auto Reclose		DBA		
100	DBA03VB-01	"OFF" Auto Reclose	"ON" Auto Reclose		DBA		
101	DBA04VB-01	"OFF" Auto Reclose	"ON" Auto Reclose		DBA		
102	DBA05VB-01	"OFF" Auto Reclose	"ON" Auto Reclose		DBA		
103	DBA06VB-01	"OFF" Auto Reclose	"ON" Auto Reclose		DBA		
104	DAA-TP1	"OLTC" Manual	"OLTC" Auto		DAA		
105	DAA04VB-01	"OFF" Auto Reclose	"ON" Auto Reclose		DAA		
106	HKA-TP2	"OLTC" Manual	"OLTC" Auto		น.3		
107	HKA06VB-01	"OFF" Auto Reclose	"ON" Auto Reclose		น.3		
108	DAB01R-02	Nonreclosing,GND	Normal		ดบ.		
*** สิ้นสุด Switching ทั้งหมด ***							

แผนผัง Single line Diagram แสดงพื้นที่ตัดไฟ เพื่องานปรับปรุงระบบจำหน่ายหน้าสถานีเดิมบางนางบัว

วงจร DBA01 บริเวณ DBA01S-01 ถึง DIS ชั่วคราวหน้าเกียรติชัยคอนกรีต
 วงจร DBA05 บริเวณ DBA05S-01 ถึง DIS ชั่วคราวข้างเกียรติชัยคอนกรีต
 DBA06 บริเวณ DBA06S-01 ถึง SF6 DBA02S-02 รัานัดตม ถึง SF6 DBA06S-02 โรงกลึงนางบัว
 วันอังคารที่ 31 ตุลาคม 2566 ตั้งแต่เวลา 08.00 - 17.00 น.

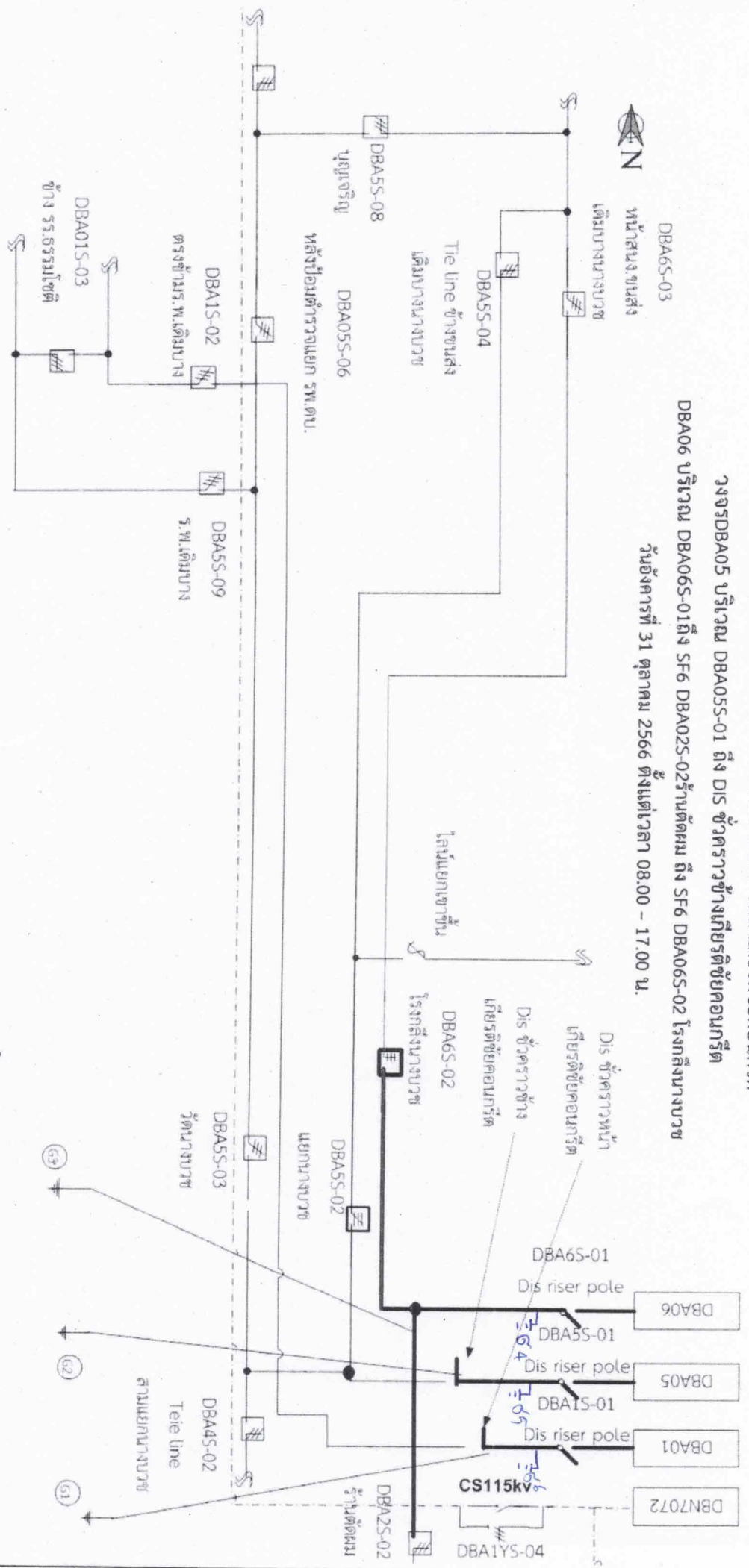

1. วันอังคารที่ 31 ตุลาคม 2566 ตั้งแต่เวลา 08.00 - 17.00 น. ตัดไฟเพื่อปฏิบัติงานปรับปรุงระบบจำหน่าย หน้า สฟพ.ตบ.
 หมายเหตุ — บริเวณที่ขอตัดไฟปฏิบัติงาน

สถานะ การจ่ายไฟขณะปฏิบัติงาน

(Signature)
 20 ก.ย. 66