



การไฟฟ้าส่วนภูมิภาค
PROVINCIAL ELECTRICITY AUTHORITY

เลขที่ ก.๓.พทท. ๑๐๒๔ 12232

ชื่อผู้รับ นายพิพัฒน์ พจิราสุวรรณชล

ชื่อผู้ส่ง นายชนะ พานิช

วิญญูขอตัดไฟ

วันที่ ๕ ต.ค. ๒๕๖๕

ตำแหน่ง อ.ก.ป.บ.(ก.๓)

ตำแหน่ง ท.ผ.ก.ป.ร.ษ.ผ.จ.ก.ก.ฟ.ส.อ.พ.น.ม.ท.น

ด้วยการไฟฟ้า พนมทวน จะขอตัดไฟเพื่อปฏิบัติงานในระบบจำหน่ายแรงสูง/สถานีไฟฟ้า ตามแผนผัง
สังเขปแนบ จำนวน ๑ แผ่น ดังนี้

ที่	ฟีดเดอร์	วัน/เดือน/ปี	ตั้งแต่เวลา	ถึงเวลา	ลักษณะงานที่ปฏิบัติ และบริเวณที่ปฏิบัติงาน	จาก	ถึง	ผู้ควบคุมงาน
๑	PTU-๐๓	๑๗ ต.ค. ๖๕	๐๙.๐๐	๑๒.๐๐ น.	ย้ายเสาแรงสูงสามแยก พนมทวน	PTU๓S-๑๖ สามแยกพนม ทวน	PTU๓S-๑๔ คลอง ชลประทาน	นายอนุชา ชำนาญเรือ

พื้นที่ที่มีผู้ใช้ไฟได้รับผลกระทบ(ไฟดับ) ๑ ราย

ผู้ประสานงานการตัดไฟ ชื่อ นายอนุชา ชำนาญเรือ ตำแหน่ง พ.ท.บ. โทร ๐๘๔-๓๑๖๒๐๑๙

๑. มีสายเคเบิลใยแก้วนำแสง ๑.๑ มีโอกาสชำรุด ๑.๒ ไม่มีโอกาสชำรุด
๒. ไม่มีสายเคเบิลใยแก้วนำแสง

ลงชื่อ 

(นายชนะ พานิช)

ตำแหน่ง ท.ผ.ก.ป.ร.ษ.ผ.จ.ก.ก.ฟ.ส.อ.พ.น.ม.ท.น

สำหรับแผนกควบคุมการจ่ายไฟ (ผคฟ.) กฟท.๓

เรียน อ.ก.ป.บ.(ก.๓)

ผคฟ. พิจารณาแล้วเห็นควร

อนุมัติให้ตัดไฟตามคำขอข้อ ๑ ฟีดเดอร์ PTU-03 จาก PTU 3S-16 ถึง PTU 3S-14
ในวันที่ 17 ต.ค. 65 ตั้งแต่เวลา 9.00 น. ถึง 12.00 น. ตามใบสั่งทำสวิชชิงเลขที่ 1588/65

อนุมัติให้ตัดไฟตามคำขอข้อ ฟีดเดอร์ จาก ถึง
ในวันที่ ตั้งแต่เวลา น. ถึง น. ตามใบสั่งทำสวิชชิงเลขที่

อนุมัติให้ตัดไฟตามคำขอข้อ ฟีดเดอร์ จาก ถึง
ในวันที่ ตั้งแต่เวลา น. ถึง น. ตามใบสั่งทำสวิชชิงเลขที่

พนักงานศูนย์ฯ นาย พิชัย อดิศักดิ์ น ประสานงานการขอตัดไฟกับ ๒๐๓๓๓ ๓๓๓๓๓

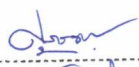
(นายชนะ พานิช)
๑๐๒๔ 12232

สำหรับผู้อนุมัติ

ที่ ก.๓ ก.ป.บ.(ค.ฟ.)

เรียน ผ.จ.ก. กฟท.พนมทวน

อก.ว.ว.(ก.๓)

ขั้นตอนการสวิชชิง 1 แผ่น

แผนผังแนบ 1 แผ่น

อนุมัติ และแจ้ง จ.ป. เพื่อตรวจสอบความปลอดภัย,
พร้อมทั้งลงข้อมูลแจ้งแผนดับไฟลงใน www.pea.co.th

ผ.จ.ก. (สถานี.....)

เพื่อทราบ และจัดพนักงานเข้าปฏิบัติงานร่วมกับศูนย์
นครปฐม ตั้งแต่เวลา.....น. เป็นต้นไป จนกว่างานจะแล้วเสร็จ

(นายเลอพงศ์ แก่นจันทร์)

ร.ก.ป.บ.(ก.๓) ปฏิบัติงานแทน อ.ก.ป.บ.(ก.๓)

ใบสั่งทำสวิตชิง

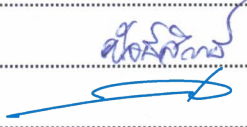
1. สถานที่ทำงาน	สามแยกพนมทวน (PTU03)				
2. กำหนดวันที่ทำงาน	17 ต.ค. 65	ระหว่าง	09.00 น.	ถึง	12.00 น.
3. ผู้ขอทำงาน	กฟส.พทน.	งานที่ทำ	ย้ายเสาแรงสูง	ตามใบขอปฏิบัติงาน	1588/2565
4. เตรียมการสวิตชิงโดย	นายนครินทร์ อังสนาวสิน			วันที่	10 ตุลาคม 2565
5. ตรวจสอบสวิตชิงโดย				วันที่	10 ตุลาคม 2565
6. อนุมัติสวิตชิงโดย				วันที่	10 ตุลาคม 2565
7. สั่งทำสวิตชิงโดย	1. นายสถาพร,นายพีชชา,นายอมร,นายสุธี (กะ1 00.00 น. - 08.00 น.) 2. นายเพชรรัตน์,นายณัฐกาญจน์,นายสามารถ (กะ2 08.00 น. - 16.00 น.) 3. นายนครินทร์,นายศักดิ์สิทธิ์,นายขุนทอง,นายพนิต (กะ3 16.00 น. - 24.00 น.)				

ที่	รหัสอุปกรณ์	สภาพอุปกรณ์ ปกติก่อน ดำเนินการ	ดำเนินการ	เวลา	ผู้ดำเนินการ	ผู้สั่งการ	หมายเหตุ
1	ตรวจสอบอุปกรณ์ป้องกันและสวิตช์ตัดตอนก่อนทำสวิตชิง						
2	PTU-TP1	"OLTC" Auto	"OLTC" Manual		PTU	-	
3	PTU03VB-01	"ON" Auto Reclose	"OFF" Auto Reclose		PTU	-	-
4	TMU-TP1	"OLTC" Auto	"OLTC" Manual		TMU	-	-
5	TMUBR-02	Normal	Nonreclosing, ALT		TMU	R	
6	**ย้ายโหลด PTU03 บางส่วนไปรับไฟจาก TMU02**						
7	PTU03S-03	ปลด	สับ		พทน.	SCADA	SF6 บ้านหนองพง
8	PTU03S-16	สับ	ปลด, ล็อคคาน		พทน.	SF6	สามแยกพนมทวน
9	เมื่อพร้อมดับไฟ						
10	PTU03S-14	สับ	ปลด(ใช้โหลดบัสเตอร์)		พทน.	DIS	คลองชลประทาน
11	แจ้ง กฟส.พทน. ตรวจสอบ รหัส PTU03S-02 (SF6 บริเวณสามแยกพนมทวน (ล่าง)) อยู่สถานะ Open พร้อมล็อคคาน						
12	แจ้งพื้นที่ไฟดับ ให้ กฟส.พทน. รับทราบ						
13	แจ้ง กฟส.พทน. ทำการ Test ไฟ Short Ground จุด G1						
14	แจ้ง กฟส.พทน. ทำการ Test ไฟ Short Ground จุด G2						
15	หลังจากทำการ Test ไฟ Short Ground ครบทุกจุด พร้อมลงรายละเอียดใน WE SAFE เรียบร้อยแล้ว						
16	PTU-TP1	"OLTC" Manual	"OLTC" Auto		PTU	-	
17	PTU03VB-01	"OFF" Auto Reclose	"ON" Auto Reclose		PTU	-	-
18	TMU-TP1	"OLTC" Manual	"OLTC" Auto		TMU	-	-
19	TMUBR-02	Nonreclosing, ALT	Normal		TMU	R	
20	แจ้งผู้ควบคุมงานให้ปฏิบัติงานได้						
สิ้นสุด Switching ช่วงเช้า							

ที่	รหัสอุปกรณ์	สภาพอุปกรณ์ ปกติก่อน ดำเนินการ	ดำเนินการ	เวลา	ผู้ดำเนินการ	ผู้สั่งการ	หมายเหตุ	
21	หลังจากปฏิบัติงานแล้วเสร็จ							
22	แจ้ง กฟส.พทน. ทำการปลด Short Ground จุด G1 ออก							
23	แจ้ง กฟส.พทน. ทำการปลด Short Ground จุด G2 ออก							
24	หลังจากทำการปลด Short Ground ออกครบทุกจุด พร้อมยืนยันใน WE SAFE เรียบร้อยแล้ว							
25	PTU-TP1	"OLTC" Auto	"OLTC" Manual		PTU		-	
26	PTU03VB-01	"ON" Auto Reclose	"OFF" Auto Reclose		PTU		-	-
27	TMU-TP1	"OLTC" Auto	"OLTC" Manual		TMU		-	-
28	TMUBR-02	Normal	Nonreclosing, ALT		TMU		R	
29	เมื่อพร้อมจ่ายไฟ							
30	PTU03S-14	ปลด	สับ		พทน.		DIS	คลองชลประทาน
31	**ย้ายโหลด PTU03 บางส่วนกลับจาก TMU02**							
32	PTU03S-16	ปลด	สับ		พทน.		SF6	สามแยกพนมทวน
33	PTU03S-03	สับ	ปลด		พทน.	SCADA	SF6	บ้านหนองพง
34	PTU-TP1	"OLTC" Manual	"OLTC" Auto		PTU		-	
35	PTU03VB-01	"OFF" Auto Reclose	"ON" Auto Reclose		PTU		-	-
36	TMU-TP1	"OLTC" Manual	"OLTC" Auto		TMU		-	-
37	TMUBR-02	Nonreclosing, ALT	Normal		TMU		R	
สิ้นสุดสวิตซ์ทั้งหมด								

പുനഃനിർമ്മാണം

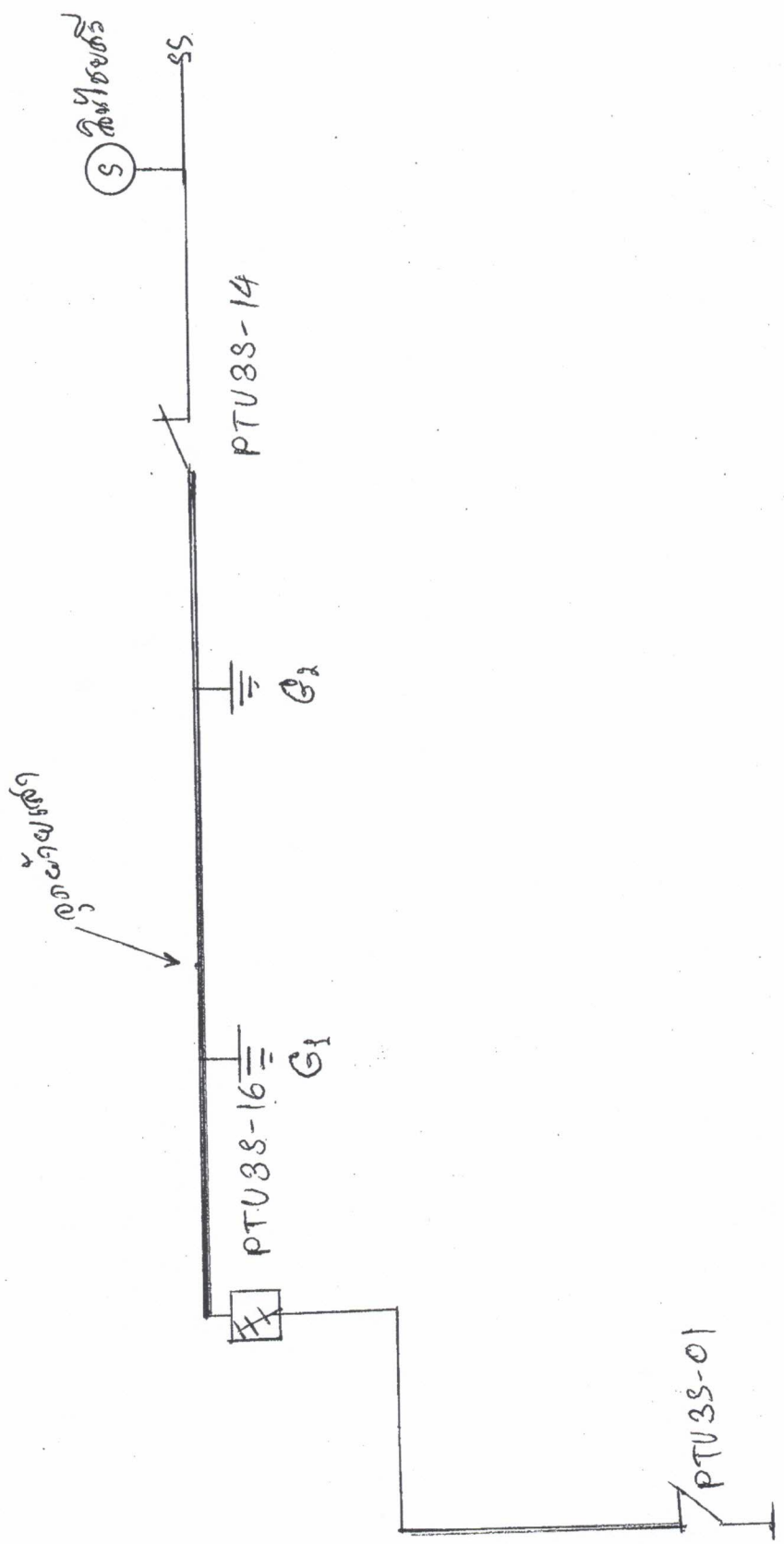

സംയോജനം