



การไฟฟ้าส่วนภูมิภาค  
PROVINCIAL ELECTRICITY AUTHORITY

เลขที่ ก.๓ พทท.(ปบ.) ๑๑๐๖ /๒๕๖๕  
ชื่อผู้รับ นายพัทธนันท์..พริราสุวรรณชล  
ชื่อผู้ส่ง นายมาโนช แนนเนื่อ

วันที่ - ๕ ต.ค. ๒๕๖๕  
ตำแหน่ง อ.ก.ปบ.(ก.๓)  
ตำแหน่ง ผจก.กฟอ.พุทธมณฑล

ด้วยการไฟฟ้า อ.พุทธมณฑล จะขอตัดไฟเพื่อปฏิบัติงานในระบบจำหน่าย ๒๒ เครวี สถานีไฟฟ้า ศาลายา  
ตามแผนผังสังเขปแนบ จำนวน ๓ แผ่น ดังนี้

ที่	พิดเตอร์	วัน/เดือน/ปี	ตั้งแต่เวลา	ถึงเวลา	ลักษณะงานที่ปฏิบัติ/บริเวณ	จาก	ถึง	ผู้ควบคุมงาน
๑.	SLY๐๘	๒๙ ต.ค. ๖๕	๐๘.๐๐	๑๗.๐๐	ปรับปรุงระบบจำหน่ายไฟฟ้า WBS. P-TDD02.3-I-PMNIA.0010 ปักเสา คอร.ขนาด ๑๒.๒๐ ม. พร้อมติดตั้งอุปกรณ์ประกอบหัว เสา จำนวน ๓๐ ต้น	- Dis ชั่วคราวปาก ช.เฉลิมนิเวศน์	- Dis ชั่วคราว หน้าพุกษา ๓๑ - Dis ตัน CT/VT บ.วินเนอร์ฯ	นายกิตติพงษ์ แก้วเรือง ๐๙๒-๙๓๕๖๖๕๑

แนวถนนเทพนิมิตร-ลานตากฟ้า (ขาออก) , ช.เฉลิมนิเวศน์ ๒ , หมู่บ้านไคมอนวิลล์ , ม.อากาศ ๒ , ม.กิตติชัย ๕ , ๖ , ๑๒ , วัดศิริ  
พื้นที่ที่มีผู้ใช้ไฟได้รับผลกระทบ(ไฟดับ) วันนารวม , ร้านกระเพราลาด , ริมคลองตาสี (ไปทางประตูน้ำบ้าน มอญ.ใหม่) , ตลาดนัดดาวทอง , ม.พุกษา ๓๑ , ร.ร.บ้านคลองโยง

ผู้ประสานงานการดับไฟ ชื่อ นายปราโมทย์ เบญจทรัพย์ ตำแหน่ง พชง.๖ ผ.ปบ โทร ๐๙๐-๙๖๒๙๑๓๒

พื้นที่ ที่ขอตัดไฟปฏิบัติงานมีสายเคเบิลใยแก้วนำแสงของ กฟภ. (หากมีโอกาสชำรุด ผศส.กรส(ก.๓) จะไปตรวจสอบก่อนปฏิบัติงาน)

- ๑.  มีสายเคเบิลใยแก้วนำแสง ๑.๑  มีโอกาสชำรุด ๑.๒  ไม่มีโอกาสชำรุด
- ๒.  ไม่มีสายเคเบิลใยแก้วนำแสง

(นายมาโนช แนนเนื่อ)  
ตำแหน่ง ผจก.กฟอ.พุทธมณฑล

สำหรับแผนควบคุมการจ่ายไฟ (ผคฟ.) กฟภ.๓  
เรียน อ.ก.ปบ.(ก.๓)

ผคฟ. พิจารณาแล้วเห็นควร

อนุมัติให้ดับไฟตามคำขอ... พิดเตอร์ SLY8 จาก DK ๒/๓ ช.เฉลิมนิเวศน์ ถึง DIS หน้าพุกษา ๓๑, DIS ช.วินเนอร์ฯ  
ในวันที่ ๒๙ ต.ค. ๖๕ ตั้งแต่เวลา ๐๘.๐๐ น. ถึง ๑๗.๐๐ น. ตามใบสั่งทำสวิตซ์ซึ่งเลขที่ 1591/65

อนุมัติให้ดับไฟตามคำขอ... พิดเตอร์... จาก... ถึง...  
ในวันที่... ตั้งแต่เวลา... น. ถึง... น. ตามใบสั่งทำสวิตซ์ซึ่งเลขที่...  
พนักงานศูนย์ฯ นาย พิชชา กลิ่นประทุม ประสานงานการขอตัดไฟกับ นายปรีดีพงษ์ นายนอร์ม

รศพร ตันตักเศรษฐกิจ  
(นายสมพร ตันตักเศรษฐกิจ)  
๐๙๖.๗ ปฏิบัติงานแทน น.อ.ฉ

สำหรับผู้อนุมัติ

ที่ ก.๓ กปบ.(คฟ.)

เรียน ผจก. กขบ. พทท.

อก.บช.(ก.๓), อก.วว.(ก.๓)

อนุมัติ และแจ้ง จป. เพื่อตรวจสอบความปลอดภัย  
พร้อมทั้งลงข้อมูลแจ้งแผนดับเพลิงใน [www.pea.co.th](http://www.pea.co.th)

ขั้นตอนการสวิตชิง 3 แผ่น

แผนผังแนบ 3 แผ่น

ผจพ. - (สถานี -)

เพื่อทราบ และจัดพนักงานเข้าปฏิบัติงานร่วมกับศูนย์ฯ นครปฐม  
ตั้งแต่วันที่ - น. เป็นต้นไป จนกว่างานจะแล้วเสร็จ



(นายเลอพงษ์ แก่นจันทร์)

รท.ปบ.(ก3) ปฏิบัติงานแทน อก.ปบ.(ก3)

## ใบสั่งทำสวิตชิง

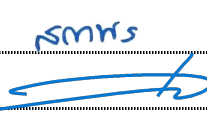
1. สถานที่ทำงาน	บริเวณแนวถนนเทพนิมิตร - ลานตากฟ้า				
2. กำหนดวันที่ทำงาน	29 ต.ค. 65	เวลา	08.00 น.	ถึง	17.00 น.
3. ผู้ขอทำงาน	กฟอ.พทท.	งานที่ทำ	ปรับปรุงระบบจำหน่าย	ตามใบขอปฏิบัติงาน	1591/2565
4. เตรียมการสวิตชิงโดย		นายพิชชา กลิ่นประชุม	วันที่	10 ตุลาคม 2565	
5. ตรวจสอบสวิตชิงโดย			วันที่	10 ตุลาคม 2565	
6. อนุมัติสวิตชิงโดย			วันที่	10 ตุลาคม 2565	
7. สั่งทำสวิตชิงโดย	1. นายสถาพร, นายพิชชา, นายสุธี, นายอมร (กะ1 00.00 น. - 08.00 น.) 2. นายเพชรรัตน์, นายณัฐกาญจน์, นายสามารถ (กะ2 08.00 น. - 16.00 น.) 3. นายศุภสวัสดิ์, นายอนุสรณ์, นายธนิต, นายมนซ์ (กะ3 16.00 น. - 24.00 น.)				

ที่	รหัสอุปกรณ์	สภาพอุปกรณ์ ปกติก่อน ดำเนินการ	ดำเนินการ	เวลา	ผู้ดำเนินการ	ผู้สั่งการ	หมายเหตุ
1	งานที่ทำ :: ปรับปรุงระบบจำหน่ายและติดตั้ง DIS ชั่วคราวหน้า บ.วินเนอร์						
2	ดับไฟทำงาน 2 ช่วง :: เวลา 08.00 น.- 17.00 น.ดับไฟตั้งแต่ DIS ชั่วคราวปากช.เฉลิมนิเวศน์ - DIS ชั่วคราวหน้า บ.วินเนอร์						
3	:: เวลา 08.00 น.- 12.00 น.ดับไฟตั้งแต่ DIS ชั่วคราวหน้า บ.วินเนอร์ - DIS ชั่วคราวหน้าพฤษา 31						
4	ตรวจสอบอุปกรณ์ป้องกันและอุปกรณ์ตัดตอนก่อนทำสวิตชิง						
5	SLY-TP1	"OLTC" Auto	"OLTC" Manual		SLY		-
6	SLY-TP2	"OLTC" Auto	"OLTC" Manual		SLY		-
7	SLY02VB-01	"ON" Auto Reclose	"OFF" Auto Reclose		SLY		-
8	SLY08VB-01	"ON" Auto Reclose	"OFF" Auto Reclose		SLY		-
9	PMB-TP1	"OLTC" Auto	"OLTC" Manual		PMB		-
10	PMB02VB-01	"ON" Auto Reclose	"OFF" Auto Reclose		PMB		-
11	PMB04VB-01	"ON" Auto Reclose	"OFF" Auto Reclose		PMB		-
12	ย้ายโหลด SLY 8 บางส่วนไปจ่ายจาก PMB 4						
13	SLYBVB-01	ปลด	สับ		SLY		- ขนานบัส
14	PMB02S-04	ปลด	สับ		พทท.	SCADA	SF6 ร้านก้วยเดี่ยวต่ำลิ่ง
15	PMB04S-09	ปลด	สับ		พทท.	SCADA	SF6 คลองกำนันขาว
16	DIS ชั่วคราว SLY 8	สับ	ปลด(ใช้โหลดบัสเตอร์)		พทท.		DIS ชั่วคราวหมู่บ้านพฤษา 31
17	PMB02S-04	สับ	ปลด		พทท.	SCADA	SF6 ร้านก้วยเดี่ยวต่ำลิ่ง
18	SLYBVB-01	สับ	ปลด		SLY		- ขนานบัส
19	เมื่อพร้อมดับไฟทำงาน						
20	DIS ชั่วคราว SLY 8	สับ	ปลด(ใช้โหลดบัสเตอร์)		พทท.		DIS ชั่วคราวปากชอยเฉลิมนิเวศน์
21	DIS CT/VT บ.วินเนอร์	สับ	ปลด		พทท.		DIS ดัน CT/VT บ.วินเนอร์
22	แจ้งพื้นที่ไฟดับให้หน่วยงานรับทราบ						
23	แจ้งหน่วยงานเทสไฟ ช็อตกราวด์ จุด G1						

ที่	รหัสอุปกรณ์	สภาพอุปกรณ์ ปกติก่อน ดำเนินการ	ดำเนินการ	เวลา	ผู้ดำเนินการ	ผู้สั่งการ	หมายเหตุ
24	แจ้งหน่วยงานเทสไฟ ซ็อตกราวด์ จุด G2						
25	แจ้งหน่วยงานเทสไฟ ซ็อตกราวด์ จุด G3						
26	เมื่อไฟฟ้าหน้างาน ทำการเทสไฟ และซ็อตกราวด์ ตรวจสอบไฟดับเรียบร้อยทุกจุด พร้อมให้ลงใน WE SAFE ให้เรียบร้อย						
27	แจ้งชุดปฏิบัติงานทำงานได้						
28	SLY-TP1	"OLTC" Manual	"OLTC" Auto		SLY		- -
29	SLY-TP2	"OLTC" Manual	"OLTC" Auto		SLY		- -
30	SLY02VB-01	"OFF" Auto Reclose	"ON" Auto Reclose		SLY		- -
31	SLY08VB-01	"OFF" Auto Reclose	"ON" Auto Reclose		SLY		- -
32	PMB-TP1	"OLTC" Manual	"OLTC" Auto		PMB		- -
33	PMB02VB-01	"OFF" Auto Reclose	"ON" Auto Reclose		PMB		- -
34	PMB04VB-01	"OFF" Auto Reclose	"ON" Auto Reclose		PMB		- -
สิ้นสุด Switching ช่วงแรก							
35	เมื่อชุดปฏิบัติงาน ทำการติดตั้ง DIS ชั่วคราวหน้า บ.วินเนอร์ เสร็จเรียบร้อย						
36	ตรวจสอบ DIS ชั่วคราวหน้า บ.วินเนอร์ เปิดวงจรไว้อยู่						
37	แจ้งหน่วยงาน ปลดซ็อตกราวด์ จุด G3						
38	แจ้งชุดที่ทำงานตั้งแต่ DIS ชั่วคราวปากช.เฉลิมนิเวศน์ - DIS ชั่วคราวหน้า บ.วินเนอร์ ให้หยุดปฏิบัติงานทั้งหมดก่อน						
39	เมื่อพร้อมจ่ายไฟตั้งแต่ DIS ชั่วคราวหน้า บ.วินเนอร์ - DIS ชั่วคราวหน้าพฤษภา 31						
40	PMB04VB-01	"ON" Auto Reclose	"OFF" Auto Reclose		PMB		- -
41	DIS ชั่วคราว SLY 8	ปลด	สับ		พทช.		DIS ชั่วคราวหมู่บ้านพฤษภา 31
42	DIS CT/VT บ.วินเนอร์	ปลด	สับ		พทช.		DIS ต้น CT/VT บ.วินเนอร์
43	PMB04VB-01	"OFF" Auto Reclose	"ON" Auto Reclose		PMB		- -
44	แจ้งพื้นที่ไฟดับให้หน่วยงานรับทราบ และให้ปฏิบัติงานต่อได้						
สิ้นสุด Switching ช่วงสอง							
45	เมื่อชุดปฏิบัติงาน ทำงานเสร็จเรียบร้อยทุกชุด พร้อมจ่ายไฟ						
46	แจ้งหน่วยงาน ปลดซ็อตกราวด์ จุด G1						
47	แจ้งหน่วยงาน ปลดซ็อตกราวด์ จุด G2						
48	SLY-TP1	"OLTC" Auto	"OLTC" Manual		SLY		- -
49	SLY-TP2	"OLTC" Auto	"OLTC" Manual		SLY		- -
50	SLY02VB-01	"ON" Auto Reclose	"OFF" Auto Reclose		SLY		- -
51	SLY08VB-01	"ON" Auto Reclose	"OFF" Auto Reclose		SLY		- -
52	PMB-TP1	"OLTC" Auto	"OLTC" Manual		PMB		- -
53	PMB02VB-01	"ON" Auto Reclose	"OFF" Auto Reclose		PMB		- -



แผนผัง ก้อนดับไฟ บริเวณ ซอยดาวทอง 2 (ช่วงแยกไฟแดง - ซ.เฉลิมนิเวศน์) ฟีดเคอร์ 8 สฟฟ.สาขลา

\* ปรับปรุงระบบจำหน่ายไฟฟ้า หมายเลขงาน P-TDD02.3-I-PMNIA.0010 \*

วันเสาร์ที่ 29 ตุลาคม 2565

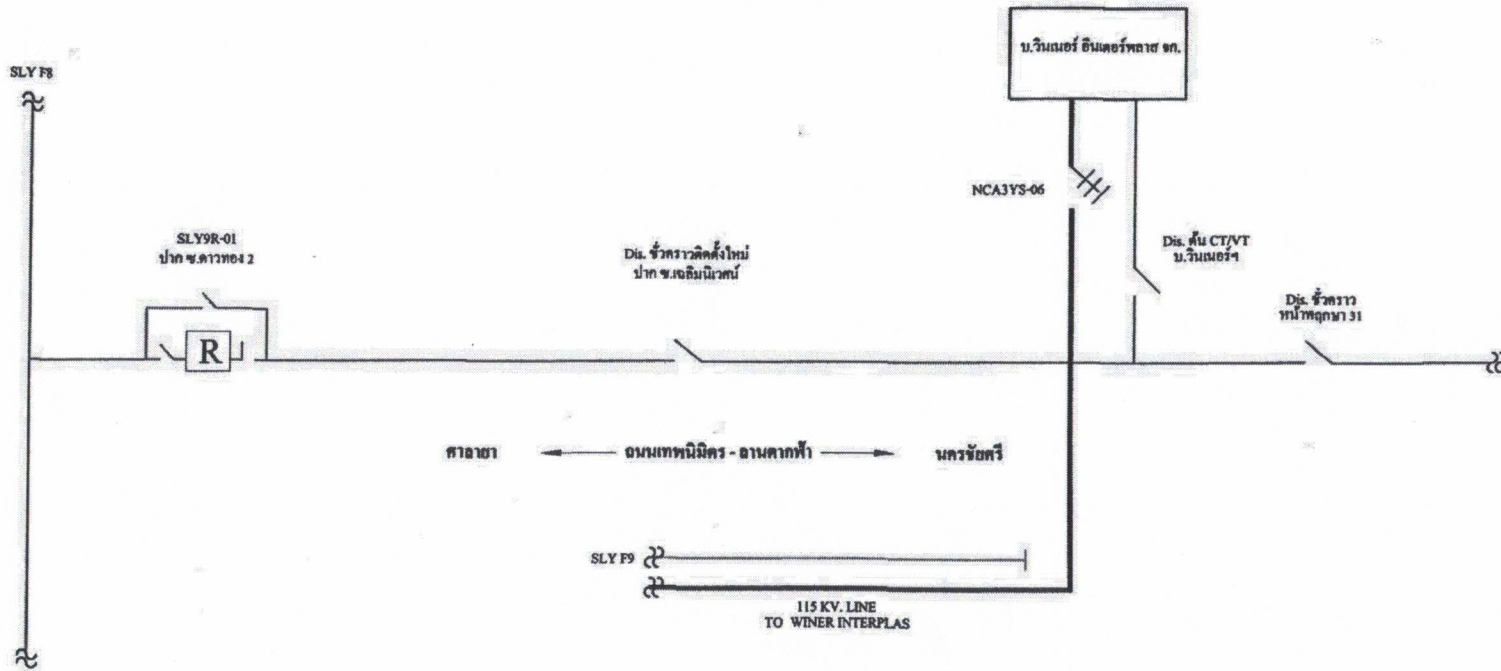

แผนผัง หลังดับไฟ บริเวณ ซอยดาวทอง 2 (ช่วงแยกไฟแดง - ซ.เฉลิมนิเวศน์) พีคเคอร์ 8 สฟฟ.สาขลา

\* ปรับปรุงระบบจำหน่ายไฟฟ้า หมายเลขงาน P-TDD02.3-I-PMNIA.0010 \*

วันเสาร์ที่ 29 ตุลาคม 2565

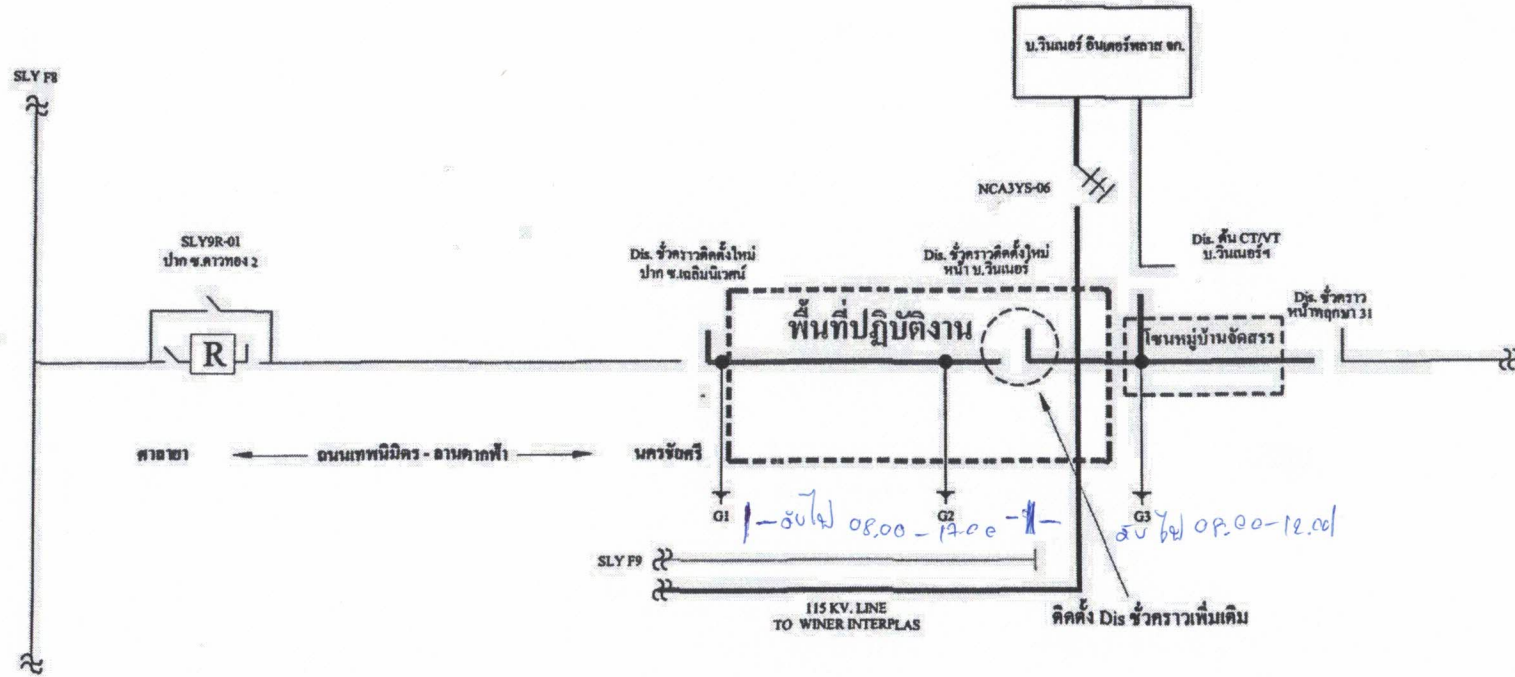

หมายเหตุ เมื่อติดตั้ง Dis ชั่วคราวหน้า บ.วินเนอร์แล้วเสร็จ (สถานะ OPEN เปิดไม่ปิด) จะขอจ่ายไฟให้กับกลุ่มหมู่บ้านจัดสรรก่อน (โซนกรอบสีฟ้าในแผนผัง) เพื่อบรรเทาความเดือดร้อนและป้องกันปัญหาข้อร้องเรียน โดยการปลดช็อคคร่าวจุด G3 และสับ Dis ชั่วคราวหน้าตฤกษา 31 มาชนที่ Dis ชั่วคราวหน้า บ.วินเนอร์

แผนผัง เมื่อปฏิบัติงานแล้วเสร็จ บริเวณ ซอยดาวทอง 2 (ช่วงแยกไฟแดง - ซ.เฉลิมนิเวศน์) ฟีดเคอร์ 8 สฟฟ.ศาลายา

\* ปรับปรุงระบบจำหน่ายไฟฟ้า หมายเลขงาน P-TDD02.3-I-PMNIA.0010 \*

วันเสาร์ที่ 29 ตุลาคม 2565

