



การไฟฟ้าส่วนภูมิภาค  
PROVINCIAL ELECTRICITY AUTHORITY

## Switching Deadline

เลขที่ ก.๓ พทท.(ปบ.) ๐๔๖๒ / ๒๕๖๗  
ชื่อผู้รับ นายพัทธนันท์ พงษ์สุวรรณชิต  
ชื่อผู้ส่ง นายมาโนช แนนเนื้อ

วันที่ ๒๕ ต.ค. ๖๗ 29 ต.ค. 67  
ตำแหน่ง อก.ปบ.(ก.๓)  
ตำแหน่ง ผจก.(ระดับ ๑๑) รช.ผจก.(ระดับ ๑๐) กฟส.พทท.

ด้วยการไฟฟ้า อ.พุทธมณฑล จะขอย้ายโหลดเพื่อปฏิบัติงานในระบบจำหน่าย ๒๒ เควี สถานีไฟฟ้า ศาลายา  
ตามแผนผังสังเขปแนบ จำนวน ๑ แผ่น ดังนี้

ที่	พิดเตอร์	วัน/เดือน/ปี	ตั้งแต่เวลา	ถึงเวลา	ลักษณะงานที่ปฏิบัติ/บริเวณ	จาก	ถึง	ผู้ควบคุมงาน
๑.	SLY๐๓	๓๐ ต.ค. ๖๗	๐๙.๐๐	๑๒.๐๐	แก้ไขจุดร้อน ไนโลบวงจร SLY๐๓ **ปฏิบัติงานโดยชุดออนไลน์ กระเช้าสมุทรสาคร**	Open SLY๐๓S-๐๓	-	นายจานุวัฒน์ นัดสูงวงศ์ พงษ.๖ ผบ.กฟอ.พทท. ๐๘๒-๔๖๕๓๔๔๔
๒.	SLY๐๓	๓๐ ต.ค. ๖๗	๑๒.๐๐	๑๔.๐๐		Open SLY๐๓S-๐๔	-	

พื้นที่ที่มีผู้ใช้ไฟได้รับผลกระทบ(ไฟดับ).....

ผู้ประสานงานการดับไฟ ชื่อ นายจานุวัฒน์ นัดสูงวงศ์ ตำแหน่ง พงษ.๖ โทร ๐๘๒-๔๖๕๓๔๔๔

พื้นที่ ที่ขอตัดไฟปฏิบัติงานมีสายเคเบิลใยแก้วนำแสงของ กฟท. (หากมีโอกาสชำรุด ผศส.กรส.(ก.๓) จะไปตรวจสอบก่อนปฏิบัติงาน)

๑.  มีสายเคเบิลใยแก้วนำแสง ๑.๑  มีโอกาสชำรุด ๑.๒  ไม่มีโอกาสชำรุด  
๒.  ไม่มีสายเคเบิลใยแก้วนำแสง

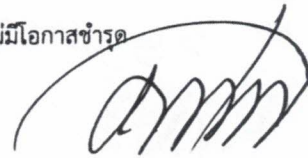

( นายมาโนช แนนเนื้อ )

ผจก.(ระดับ ๑๑) รช.ผจก.(ระดับ ๑๐)

กฟส.พุทธมณฑล

สำหรับแผนกควบคุมการจ่ายไฟ (ผคฟ.) กฟท.๓

เรียน อก.ปบ.(ก.๓)

ผคฟ. พิจารณาแล้วเห็นควร

อนุมัติให้ดับไฟตามคำขอข้อ 1, 2 พิดเตอร์ SLY๐๓ จาก SLY๐๓S-๐๓, ๐๔ ถึง  
ในวันที่ ๓๐ ต.ค. ๖๗ ตั้งแต่เวลา ๐๙.๐๐ น. ถึง ๑๔.๐๐ น. ตามใบสั่งทำสวิตซ์ซึ่งเลขที่ 1596/67

อนุมัติให้ดับไฟตามคำขอข้อ..... พิดเตอร์..... จาก..... ถึง.....  
ในวันที่..... ตั้งแต่เวลา..... น. ถึง..... น. ตามใบสั่งทำสวิตซ์ซึ่งเลขที่.....

พนักงานศูนย์ฯ นาย จิรวิทย์ (รช.๖) ประสานงานการขอตัดไฟกับ นาย มาโนช แนนเนื้อ นัดสูงวงศ์  
๒๙ ต.ค. ๖๗

( นาย จิรวิทย์ (รช.๖) )  
ว.ค. 5 ๖๖๓๓ ๒๕. ค.ป.

สำหรับผู้อนุมัติ

ที่ ก.๓ กปบ.(คฟ.)

เรียน ผจก. กฟส. พทท.

อก.บช.(ก.๓), อก.วว.(ก.๓)

อนุมัติ และแจ้ง จป. เพื่อตรวจสอบความปลอดภัย

พร้อมทั้งลงข้อมูลแจ้งแผนดับไฟลงใน www.pea.co.th

ขั้นตอนการสวิตซ์ซึ่ง 2 แผ่น  
แผนผังแนบ..... แผ่น

ผจก. (สถานี.....)

เพื่อทราบ และจัดพนักงานเข้าปฏิบัติงานร่วมกับศูนย์ฯ นครปฐม  
ตั้งแต่วันที่..... น. เป็นต้นไป จนกว่างานจะแล้วเสร็จ

(นายเลอพงศ์ แก่นจันทร์)

รก.ปบ.(ก3) ปฏิบัติงานแทน อก.ปบ.(ก3)

## ใบสั่งทำสวิตชิง

1. สถานที่ทำงาน	SLY03S-03 ตรงข้ามตลาดศาลายา , SLY03S-04 โค้งวิทยาลัยพยาบาล					
2. กำหนดวันที่ทำงาน	30 ต.ค. 67	เวลา	08.00 น.	ถึง	17.00 น.	
3. ผู้ขอทำงาน	กฟส.พทท.	งานที่ทำ	แก้ไขจุดร้อน	ตามใบขอปฏิบัติงาน	1596/2567	
4. เตรียมการสวิตชิงโดย	นายวีรวัชร เสมามิ่ง			วันที่	29 ตุลาคม 2567	
5. ตรวจสอบสวิตชิงโดย				วันที่	29 ตุลาคม 2567	
6. อนุมัติสวิตชิงโดย				วันที่	29 ตุลาคม 2567	
7. สั่งทำสวิตชิงโดย	1. นายศุภสวัสดิ์, นายอนุสรณ์, นายธนิต, นายวรรณพงษ์, นายมนโฆ (กะ1 00.00 น. - 08.00 น.) 2. นายพีรภัทร, นางสาวสุรัชชา, นายขุนทอง, นายศักดิ์สิทธิ์, นายพนิต (กะ2 08.00 น. - 16.00 น.) 3. นายนครินทร์, นางสาวพิชชา, นายณัฐกาญจน์, นายสุธี, นายสามารถ (กะ3 16.00 น. - 24.00 น.)					

ที่	รหัสอุปกรณ์	สภาพอุปกรณ์ ปกติก่อน ดำเนินการ	ดำเนินการ	เวลา	ผู้ดำเนินการ	ผู้สั่งการ	หมายเหตุ
1	ตรวจสอบอุปกรณ์ป้องกันและอุปกรณ์ตัดก่อนทำสวิตชิง						
2	เมื่อพร้อมปฏิบัติงานที่ SLY03S-03 ตรงข้ามตลาดศาลายา						
3	SLY-TP1	"OLTC" Auto	"OLTC" Manual		SLY		
4	PMB-TP1	"OLTC" Auto	"OLTC" Manual		PMB		
5	SLY03VB-01	"ON" Auto Reclose	"OFF" Auto Reclose		SLY		
6	PMB05VB-01	"ON" Auto Reclose	"OFF" Auto Reclose		PMB		
7	ย้ายโหลด SLY03 ไปจ่ายไฟจาก PMB05						
8	PMB05S-09	ปลด	ล๊ับ		พทท.	SCADA	SF6 กลางซอยมาลี
9	PMB05S-06	ปลด	ล๊ับ		พทท.	SCADA	SF6 โรงเรียนมหิตลวิทยานุสรณ์
10	SLY03S-03	ล๊ับ	ปลด(ใช้โหลดบัสเตอร์)		พทท.	DIS	ตรงข้ามตลาดศาลายา
11	PMB05S-06	ล๊ับ	ปลด		พทท.	SCADA	SF6 โรงเรียนมหิตลวิทยานุสรณ์
12	แจ้งสถานะพื้นที่ไฟดับ						
13	แจ้งผู้ควบคุมงานลงรายละเอียด WE SAFE ให้เรียบร้อยก่อนปฏิบัติงาน						
14	แจ้งชุดปฏิบัติงานได้ คง Manula SLY03, PMB05 ไว้ ขณะปฏิบัติงาน						
15	SLY-TP1	"OLTC" Manual	"OLTC" Auto		SLY		
16	PMB-TP1	"OLTC" Manual	"OLTC" Auto		PMB		
	% % % % % % % % % % สิ้นสุด Switching ช่วงที่ 1 % % % % % % % % % %						
17	เมื่อปฏิบัติงานแล้วเสร็จที่ SLY03S-03 แล้วเสร็จ พร้อมปฏิบัติงาน SLY03S-04 โค้งวิทยาลัยพยาบาล						
18	SLY-TP1	"OLTC" Auto	"OLTC" Manual		SLY		
19	PMB-TP1	"OLTC" Auto	"OLTC" Manual		PMB		
20	ย้ายโหลด SLY03 กลับจาก PMB05 บางส่วน						
21	PMB05S-06	ปลด	ล๊ับ		พทท.	SCADA	SF6 โรงเรียนมหิตลวิทยานุสรณ์
22	SLY03S-03	ปลด	ล๊ับ		พทท.	DIS	ตรงข้ามตลาดศาลายา
23	SLY03S-04	ล๊ับ	ปลด(ใช้โหลดบัสเตอร์)		พทท.	DIS	โค้งวิทยาลัยพยาบาล
24	PMB05S-06	ล๊ับ	ปลด		พทท.	SCADA	SF6 โรงเรียนมหิตลวิทยานุสรณ์

ที่	รหัสอุปกรณ์	สภาพอุปกรณ์ ปกติก่อน ดำเนินการ	ดำเนินการ	เวลา	ผู้ดำเนินการ	ผู้สั่งการ	หมายเหตุ
25	แจ้งสถานะพื้นที่ไต่ดับ						
26	แจ้งผู้ควบคุมงานลงรายละเอียด WE SAFE ให้เรียบร้อยก่อนปฏิบัติงาน						
27	แจ้งชุดปฏิบัติงานได้ คง Manula SLY03,PMB05 ไว้ ขณะปฏิบัติงาน						
28	SLY-TP1	"OLTC" Manual	"OLTC" Auto		SLY		
29	PMB-TP1	"OLTC" Manual	"OLTC" Auto		PMB		
%%%%%%%%%% สิ้นสุด Switching ช่วงที่ 2 %%%%%%%%%%							
30	เมื่อปฏิบัติงานแล้วเสร็จที่ SLY03S-04 แล้วเสร็จ						
31	SLY-TP1	"OLTC" Manual	"OLTC" Auto		SLY		
32	PMB-TP1	"OLTC" Manual	"OLTC" Auto		PMB		
33	ย้ายโหลด SLY03 กลับจาก PMB05						
34	PMB05S-06	ปลด	สับ		พทช.	SCADA	SF6 โรงเรียนมหิตลวิทยานุสรณ์
35	SLY03S-04	ปลด	สับ		พทช.		DIS โค้งวิทยาลัยพยาบาล
36	PMB05S-09	สับ	ปลด		พทช.	SCADA	SF6 กลางซอยมาลี
37	PMB05S-06	สับ	ปลด		พทช.	SCADA	SF6 โรงเรียนมหิตลวิทยานุสรณ์
38	SLY-TP1	"OLTC" Manual	"OLTC" Auto		SLY		
39	PMB-TP1	"OLTC" Manual	"OLTC" Auto		PMB		
40	SLY03VB-01	"OFF" Auto Reclose	"ON" Auto Reclose		SLY		
41	PMB05VB-01	"OFF" Auto Reclose	"ON" Auto Reclose		PMB		
%%%%%%%%%% สิ้นสุด Switching %%%%%%%%%%							

แผนผังงานย้ายโหลดแก้ไขจุดร้อน  
วันที่ ๓๐ ตุลาคม ๒๕๖๗ เวลา ๐๙.๐๐ - ๑๔.๐๐ น.

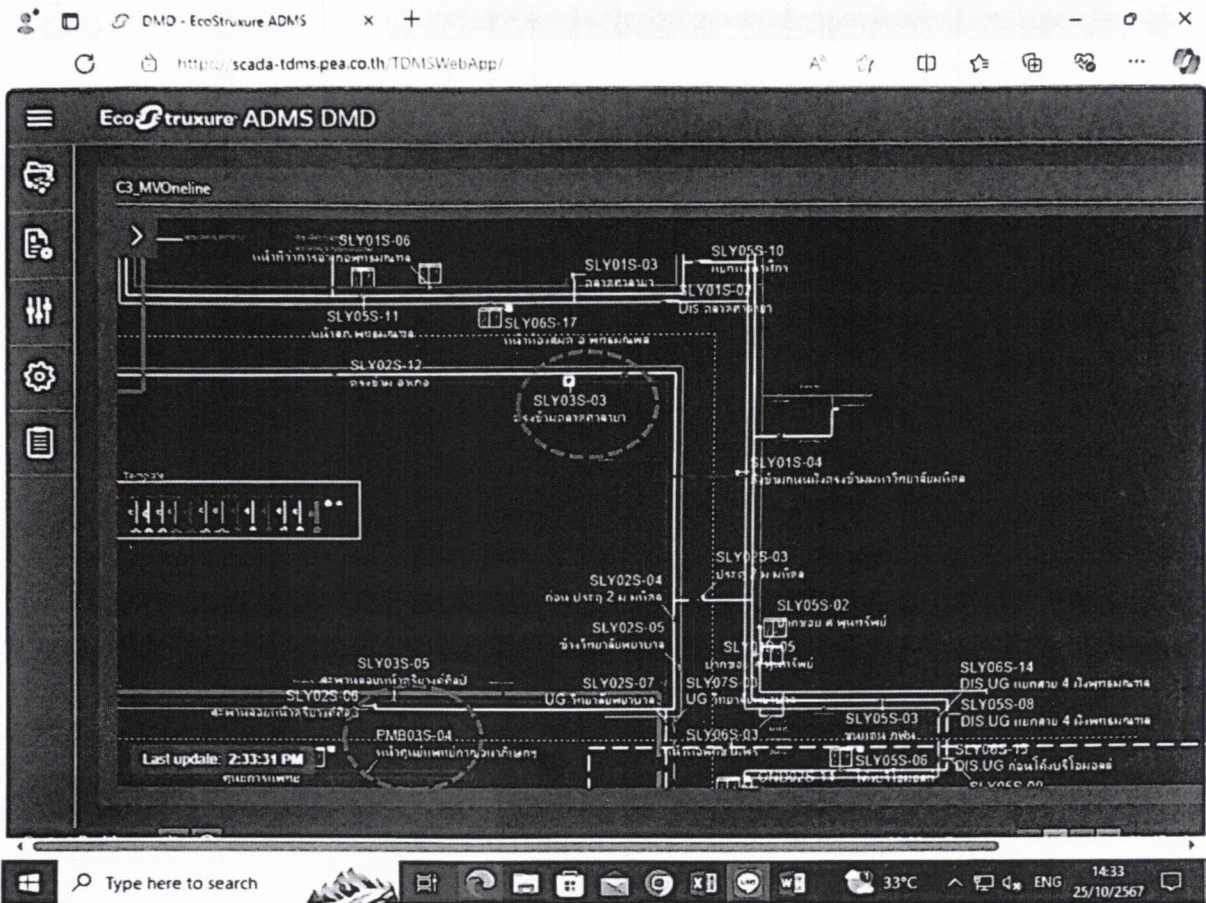



การไฟฟ้าส่วนภูมิภาค  
PROVINCIAL ELECTRICITY AUTHORITY

จาก ชขง. ผบ.บ.พท.ธม.ชล. ถึง ผจก.กฟส.พทท. 400 790 9612  
เลขที่ ก.๓ พทท.(บ.บ.) /๒๕๖๗ วันที่ ๒ ตุลาคม ๒๕๖๗ 9600 159 088  
เรื่อง จุดร้อนที่หลุดต่อสายเข้าสวิตช์ใบมีด 9200 21 8017 400 790 423  
อ้างถึง .....  
เรียน ผจก./รจก.(ท)/ทผ.ปบ. Bok 241000 518

กระผมตรวจระบบจำหน่ายแรงสูง  แรงต่ำ  หม้อแปลง  ระบบ...๓...เฟส...๓...สาย ขนาด.....เควีเอ  
หมายเลข พี.อี.เอ.....จ่ายจากฟีดเดอร์.....๓.....สถานี.....ศาลายา  
บริเวณ หัวโค้งวิทยาลัยพยาบาล (มหิดล) SLY 35-04 .....พบว่ามีสภาพชำรุดหรือ  
ผิดปกติคือ มีความร้อนที่หลุดต่อสายเข้าสวิตช์ใบ เฟส C .....เห็นควร  
ดำเนินการ แก้ไขโดยด่วน เพื่อป้องกันกระแสไฟฟ้าขัดข้องเป็นพื้นที่วงกว้าง

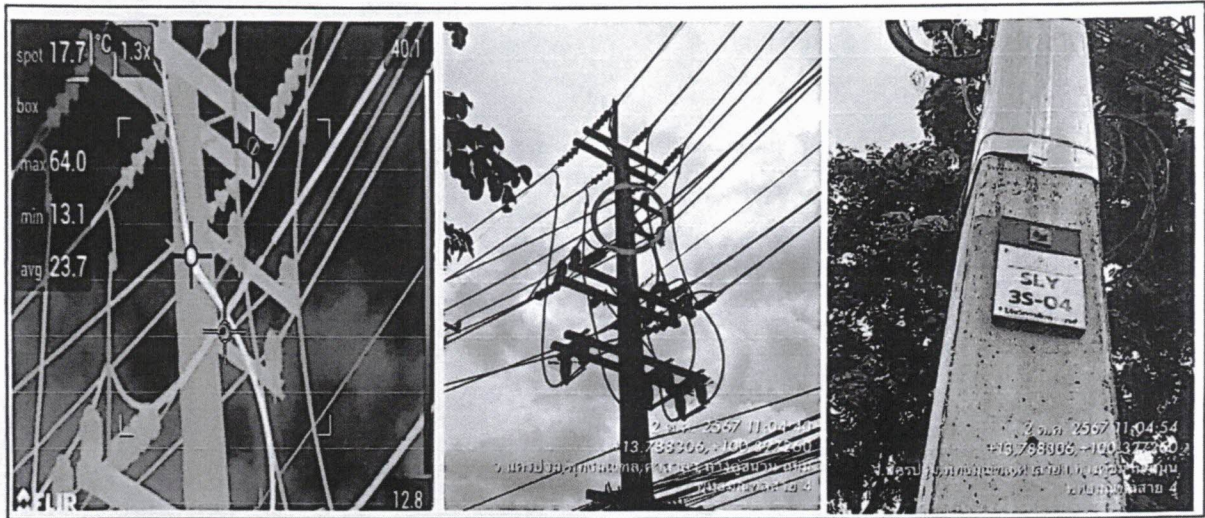

จึงเรียนมาเพื่อโปรดพิจารณาอนุมัติให้ต่อไป

อนุมัติ

(นายไพรัช สิริสุกุล)  
ช.จก. (ท) กฟส.พท.ธม.ชล.

นางนพ นาคสุสุข  
(.....นาย อานนท์ นาคสุสุข.....)

ผู้สำรวจตำแหน่ง..... ชขง. ผบ.บ.พทท.....

ให้.....ดำเนินการต่อไป

(นายชูเดช อินทร์)  
ทผ.ปบ.กฟส.พทท.

- อุปกรณ์
- |                    |                                  |             |
|--------------------|----------------------------------|-------------|
| ๑. รหัส 1020410007 | ชื่อหลุดต่อสาย185.ค.มม.ไม่รับแรง | จำนวน 3 ตัว |
| ๒. รหัส.....       | ชื่อ.....                        | จำนวน.....  |
| ๓. รหัส.....       | ชื่อ.....                        | จำนวน.....  |
| ๔. รหัส.....       | ชื่อ.....                        | จำนวน.....  |
| ๕. รหัส.....       | ชื่อ.....                        | จำนวน.....  |
| ๖. รหัส.....       | ชื่อ.....                        | จำนวน.....  |
| ๗. รหัส.....       | ชื่อ.....                        | จำนวน.....  |
| ๘. รหัส.....       | ชื่อ.....                        | จำนวน.....  |
| ๙. รหัส.....       | ชื่อ.....                        | จำนวน.....  |
| ๑๐. รหัส.....      | ชื่อ.....                        | จำนวน.....  |
| ๑๑. รหัส.....      | ชื่อ.....                        | จำนวน.....  |



การไฟฟ้าส่วนภูมิภาค  
PROVINCIAL ELECTRICITY AUTHORITY

จาก ชขง. ผบ.ป.พท.มณฑล

ถึง ผจก.กฟส.พท.

4007309602

9600154095

9200219014

4007508277

เลขที่ ก.๓ พท.ฯ.(ป.บ.) /๒๕๖๗

วันที่ ๒ ตุลาคม ๒๕๖๗

เรื่อง จุดร้อนที่สวิตช์ใบมีด

อ้างถึง

เรียน ผจก./รจก.(ท)/ผ.บ.บ.

Bok241000 912

กระผมตรวจระบบจำหน่ายแรงสูง  แรงต่ำ  หม้อแปลง  ระบบ...๓. เฟส...๓. สาย ขนาด... -...เควีโอ  
หมายเลข พี.อี.เอ. .... จ่ายจากฟีดเดอร์.....๓.....สถานี.....ศาลายา  
บริเวณ.....ตรงข้ามตลาดเหลือง SLY 35-03.....พบว่ามิสสภาพชำรุดหรือ  
ผิดปกติคือ มีความร้อนที่สวิตช์ใบมีดและทางปลา.....เห็นควร  
ดำเนินการ.....แก้ไขโดยด่วน เพื่อป้องกันกระแสไฟฟ้าขัดข้องเป็นพื้นที่วงกว้าง

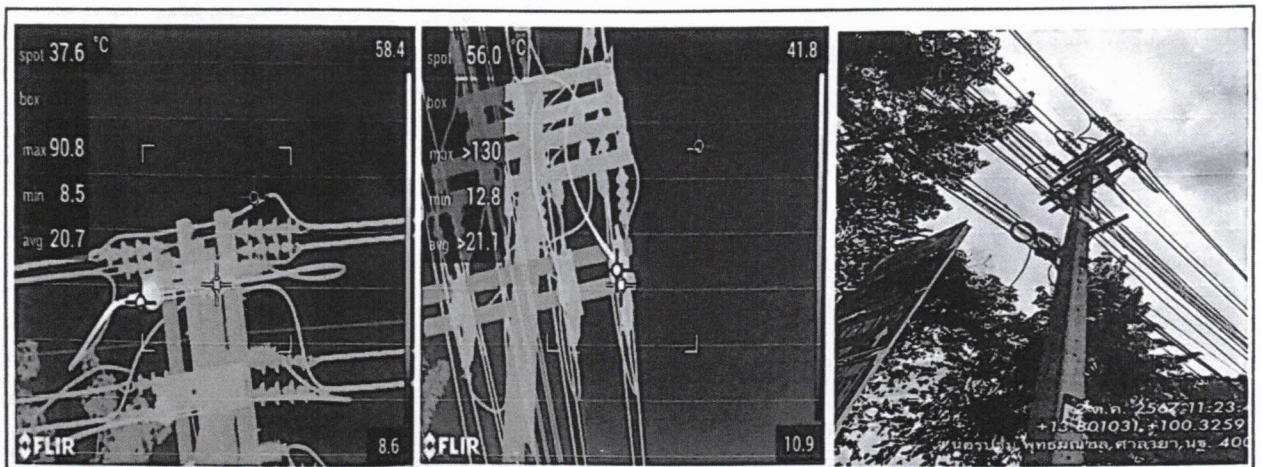

จึงเรียนมาเพื่อโปรดพิจารณาอนุมัติให้ต่อไป

อนุมัติ

(นายพีรวิช พุ่มวงศ์)

ชจก.(ท) กฟส.พท.มณฑล

อานนท์ นาคสุโขทัย  
(นาย อานนท์ นาคสุโขทัย)

ผู้สำรวจตำแหน่ง..... ชขง. ผบ.ป.พท.

ให้ รจก.ป.บ.

ดำเนินการต่อไป

(นายชูเดช อินแท้ง)

ผ.บ.ป.กฟส.พท.

อุปกรณ์

- |                      |                              |             |
|----------------------|------------------------------|-------------|
| ๑. รหัส...1040050000 | ชื่อD.S.W. 1POLE 22.KV.600.A | จำนวน 1 ตัว |
| ๒. รหัส...1020420106 | ชื่อ ทางปลา 185ค. มม.        | จำนวน 2 ตัว |
| ๓. รหัส.....         | ชื่อ.....                    | จำนวน.....  |
| ๔. รหัส.....         | ชื่อ.....                    | จำนวน.....  |
| ๕. รหัส.....         | ชื่อ.....                    | จำนวน.....  |
| ๖. รหัส.....         | ชื่อ.....                    | จำนวน.....  |
| ๗. รหัส.....         | ชื่อ.....                    | จำนวน.....  |
| ๘. รหัส.....         | ชื่อ.....                    | จำนวน.....  |
| ๙. รหัส.....         | ชื่อ.....                    | จำนวน.....  |
| ๑๐. รหัส.....        | ชื่อ.....                    | จำนวน.....  |
| ๑๑. รหัส.....        | ชื่อ.....                    | จำนวน.....  |
| ๑๒. รหัส.....        | ชื่อ.....                    | จำนวน.....  |