

Switching Deadline

15 พ.ย. 66



การไฟฟ้าส่วนภูมิภาค
PROVINCIAL ELECTRICITY AUTHORITY

เลขที่ ก.๓ บปง.(ปบ.)๓๐๐๑/๒๕๖๖

ชื่อผู้รับ นายพัทธนันท์ พิชิตสุวรรณชล

ชื่อผู้ส่ง นายพัฒนา หงษ์อินทร์

วันที่ ๓๑ ตุลาคม ๒๕๖๖

ตำแหน่ง อ.ก.ปบ.(ก.๓)

ตำแหน่ง ร.จก.(ท.)ปฏิบัติงานแทน ผจก.กฟอ.บปง.

ที่	ฟีดเดอร์	วัน/เดือน/ปี	ตั้งแต่เวลา	ถึงเวลา	ลักษณะงานที่ปฏิบัติ/บริเวณ	จาก	ถึง	ผู้ควบคุมงาน
๑.	BPB04	19 พ.ย. 66	08.00 น	17.00 น.	ปรับปรุงระบบจำหน่าย รองรับ สฟฟ.บปง.3	DIS BPB04S-06 เจริญกิจ	จุดตัดเดท กลางสเปน A	นายวิทยา เรือนสา
๒.	BPB10	19 พ.ย. 66	08.00 น	17.00 น.	ปรับปรุงระบบจำหน่าย รองรับ สฟฟ.บปง.3	DIS BPB010S-05 เจริญกิจ	จุดตัดเดท กลางสเปน B	นายวิทยา เรือนสา
๓.	BPB07YB	19 พ.ย. 66	08.00 น	17.00 น.	ปรับปรุงระบบจำหน่าย รองรับ สฟฟ.บปง.3	BPB07YB	-	นายวิทยา เรือนสา

ด้วยการไฟฟ้า อ.บ้านโป่ง.....จะขอตัดไฟเพื่อปฏิบัติงานปรับปรุงระบบจำหน่าย แหล่งจ่ายไฟ สถานีไฟฟ้า ..บ้านโป่ง ๒.
ตามแผนผังสังเขปแนบ จำนวน๑.....แผ่น ดังนี้

พื้นที่ที่มีผู้ใช้ไฟได้รับผลกระทบ(ไฟดับ) ..เชิงสะพานโคกหม้อ.....

ผู้ประสานงานการดับไฟ ชื่อ ..นายวิทยา เรือนสา ..ตำแหน่ง ..อ.ก.ปบ.กฟอ.บปง.....โทร.....๐๘๖-๙๑๖๒๕๑๙

พื้นที่ ที่ขอตัดไฟปฏิบัติงานมีสายเคเบิลใยแก้วนำแสงของ กฟภ. (หากมีโอกาสขำรด ผศส.กรส.(ก.๓) จะไปตรวจสอบก่อนปฏิบัติงาน)

๑. มีสายเคเบิลใยแก้วนำแสง ๑.๑ มีโอกาสขำรด ๑.๒ ไม่มีโอกาสขำรด

๒. ไม่มีสายเคเบิลใยแก้วนำแสง

(นายพัฒนา หงษ์อินทร์)

..ร.จก.(ท.)ปฏิบัติงานแทน ผจก.กฟอ.บปง.

สำหรับแผนกควบคุมการจ่ายไฟ (ผคฟ.) กฟภ.๓

เรียน อ.ก.ปบ.(ก.๓)

ผคฟ. พิจารณาแล้วเห็นควร

BPB04 Dis BPB04S-06

จุดตัด DDE ทางสเปน A

อนุมัติให้ดับไฟตามคำขอข้อ 1-2 ฟีดเดอร์ BPB10 จาก Dis BPB10S-05 ถึง จุดตัด DDE ทางสเปน B

ในวันที่ 19 พ.ย. 66 ตั้งแต่เวลา 08:00 น. ถึง 17:00 น. ตามใบสั่งทำสวิตซ์ซึ่งเลขที่ 1613/66

อนุมัติให้ดับไฟตามคำขอข้อ ๑ ฟีดเดอร์ - จาก BPB07YB-01 ถึง NPV04YB-01

ในวันที่ 19 พ.ย. 66 ตั้งแต่เวลา 08:00 น. ถึง 17:00 น. ตามใบสั่งทำสวิตซ์ซึ่งเลขที่ 1613/66

พนักงานศูนย์ฯ นาย พ.อ.สุวิทย์ วรรณกุล ประสานงานการขอตัดไฟกับ ทบ.ก.ก.ม. เรือนสา

(นายสุวิทย์ วรรณกุล)
อ.ก.ป. 5 ทบ.ก.ก.ม.

สำหรับผู้อนุมัติ

ที่ ก.๓ กปป.(คฟ)

เรียน อก.บช.(ก๓), อก.วว.(ก๓) ผจก. นพอ. ๒๒๖.

อนุมัติ และแจ้ง จบ. เพื่อตรวจสอบความปลอดภัย
พร้อมทั้งลงข้อมูลแจ้งแผนดับเพลิงใน www.pea.co.th

ขั้นตอนการสวิตชิง 4 แผ่น

แผนผังแนบ 1. แผ่น

ผจพ. (สถานี)

เพื่อทราบ และจัดพนักงานเข้าปฏิบัติงานร่วมกับศูนย์ฯ นครปฐม
ตั้งแต่วันที่ น. เป็นต้นไป จนกว่างานจะแล้วเสร็จ

(นายเลอพงศ์ แก่นจันทร์)

рк.ปบ.(ก๓) ปฏิบัติงานแทน อก.ปบ.(ก๓)

ใบสั่งทำสวิตชิง

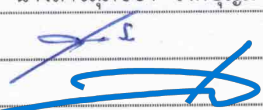
1. สถานที่ทำงาน	SF6 BPB10S-05 ถึง DDE ร้านพงษ์ไพบูลย์กิจ					
2. กำหนดวันที่ทำงาน	19 พ.ย. 66	เวลา	08.00 น.	ถึง	17.00	น.
3. ผู้ขอทำงาน	กฟอ.บปง.	งานที่ทำ	ปรับปรุงระบบจำหน่าย		ตามใบขอปฏิบัติงาน	1613/2566
4. เตรียมการสวิตชิงโดย	นางสาวสุภัสชา วงศ์บุญมาก			วันที่	8 พฤศจิกายน 2566	
5. ตรวจสอบสวิตชิงโดย				วันที่	8 พฤศจิกายน 2566	
6. อนุมัติสวิตชิงโดย				วันที่	8 พฤศจิกายน 2566	
7. สั่งทำสวิตชิงโดย				1. นายศุภสวัสดิ์, นายอนุสรณ์, นายธนิต, นายวรรณพงษ์, นายมนโอช (กะ1 00.00 น. - 08.00 น.) 2. นายพีรภัทร, นายขุนทอง, นายศักดิ์สิทธิ์, นายพนิต (กะ2 08.00 น. - 16.00 น.) 3. นายนครินทร์, นางสาวพิชยา, นายณัฐกาญจน์, นายสุธี, นายสามารถ (กะ3 16.00 น. - 24.00 น.)		

ที่	รหัสอุปกรณ์	สภาพอุปกรณ์ ปกติก่อน ดำเนินการ	ดำเนินการ	เวลา	ผู้ดำเนินการ	ผู้สั่งการ	หมายเหตุ
1	ตรวจสอบอุปกรณ์ป้องกันและอุปกรณ์ตัดตอนก่อนทำสวิตชิง						
2	BP2-KT6A	"OLTC" Auto	"OLTC" Manual		EGAT		-
3	BPB04VB-01	"ON" Auto Reclose	"OFF" Auto Reclose		BPB		-
4	BP2-KT4A	"OLTC" Auto	"OLTC" Manual		EGAT		-
5	BPB10VB-01	"ON" Auto Reclose	"OFF" Auto Reclose		BPB		-
6	BP1-KT3A	"OLTC" Auto	"OLTC" Manual		EGAT		-
7	BPA01VB-01	"ON" Auto Reclose	"OFF" Auto Reclose		BPA		-
8	BP1-KT1A/KT2A	"OLTC" Auto	"OLTC" Manual		EGAT		-
9	BPA06VB-01	"ON" Auto Reclose	"OFF" Auto Reclose		BPA		-
10	NPU-TP2	"OLTC" Auto	"OLTC" Manual		NPU		-
11	NPU09VB-01	"ON" Auto Reclose	"OFF" Auto Reclose		NPU		-
12	BPA06R-01	Normal	Nonreclosing, ALT		บปง.		R หนองกบ
13	BPB07YB-01	"ON" Auto Reclose	"OFF" Auto Reclose		BPB		CB เบรกเกอร์ 115 เควี
14	NPV04YB-01	"ON" Auto Reclose	"OFF" Auto Reclose		NPV		CB เบรกเกอร์ 115 เควี
15	ย้ายโหลด BPA06 บางส่วนไปจ่ายจาก BPB10						
16	BPA06S-04	ปลด, ล็อคคาน	สับ		บปง.		SF6 หนองกบ
17	BPA06R-01	สับ	ปลด		บปง.		R หนองกบ
18	ย้ายโหลด BPB01 บางส่วนไปจ่ายจาก NTU09						
19	BPA01S-07	ปลด	สับ		นฐ.	SCADA	SF6 อุซาลี
20	BPA01S-05	สับ	ปลด, ล็อคคาน		นฐ.		SF6 หน้าแลคตาชอย
21	ย้ายโหลด BPB04 บางส่วนไปจ่ายจาก BPA06						
22	BPA06S-07	ปลด	สับ		บปง.		SF6 อุก้าวหน้า
23	BPB04S-06	สับ	ปลด, ล็อคคาน		บปง.		SF6 เจริญกิจ (บน)
24	ย้ายโหลด BPB10 บางส่วนไปจ่ายจาก BPA01						
25	BPA01S-03	ปลด	สับ		บปง.		SF6 โรงสี
26	BPB10S-05	สับ	ปลด, ล็อคคาน		บปง.		SF6 เจริญกิจ (ล่าง)
27	เมื่อพร้อมดับไฟ เวลา 08.00 น.						

ที่	รหัสอุปกรณ์	สภาพอุปกรณ์ ปกติก่อน ดำเนินการ	ดำเนินการ	เวลา	ผู้ดำเนินการ	ผู้สั่งการ	หมายเหตุ
28	BPB10S-11	ลับ	ปลด(ใช้โหลดบัสเตอร์)		บปง.		DIS ซอยมามา
29	ตรวจสอบ Close Loop BPB07YB-01 และ BPB09YB-01 อยู่สถานะ Close Loop						
30	BPB07YB-01	ลับ	ปลด		BPB		CB เบรกเกอร์ 115 เควี
31	BPB07YS-01	ลับ	ปลด		BPB		- ไบมีด 115 เควี
32	BPB07YS-02	ลับ	ปลด		BPB		- ไบมีด 115 เควี
33	NPV04YB-01	ลับ	ปลด		NPV		CB เบรกเกอร์ 115 เควี
34	NPV04YS-01	ลับ	ปลด		NPV		- ไบมีด 115 เควี
35	NPV04YS-02	ลับ	ปลด		NPV		- ไบมีด 115 เควี
36	แจ้ง กพอ.บปง. ทำการไลน์โหลดในระบบออกก่อนทำการตัด DDE						
37	แจ้ง HL ทำการตัด DDE กลางสแปนร้านพงไฟบูลย์ ในไลน์ BPB04 ออกจากกันทั้งสามเฟส						
38	หลังจาก HL ทำการตัด DDE กลางสแปนร้านพงไฟบูลย์ ในไลน์ BPB04 ออกจากกันทั้งสามเฟสแล้วเสร็จ						
39	แจ้ง HL ทำการตัด DDE กลางสแปนร้านพงไฟบูลย์ ในไลน์ BPB10 ออกจากกันทั้งสามเฟส						
40	หลังจาก HL ทำการตัด DDE กลางสแปนร้านพงไฟบูลย์ ในไลน์ BPB10 ออกจากกันทั้งสามเฟสแล้วเสร็จ						
41	แจ้งพื้นที่ไฟดับให้ กพอ.บปง. รับทราบ						
42	แจ้ง กพอ.บปง. ให้ Test ไฟ หากไม่มีไฟให้ Short Ground จุด G1						
43	แจ้ง กพอ.บปง. ให้ Test ไฟ หากไม่มีไฟให้ Short Ground จุด G2						
44	แจ้ง กพอ.บปง. ให้ Test ไฟ หากไม่มีไฟให้ Short Ground จุด G3						
45	แจ้ง กพอ.บปง. ให้ Test ไฟ หากไม่มีไฟให้ Short Ground จุด G4						
46	แจ้ง กพอ.บปง. ให้ Test ไฟ หากไม่มีไฟให้ Short Ground จุด G5						
47	แจ้ง กพอ.บปง. ให้ Test ไฟ หากไม่มีไฟให้ Short Ground จุด G6						
48	เมื่อ กพอ.บปง. ทำการ Test ไฟ และ Short Ground ครบทุกจุด พร้อมลงข้อมูลใน Wesafe เรียบร้อยแล้ว						
49	แจ้งชุดปฏิบัติงานทำงานได้						
50	BP2-KT6A	"OLTC" Manual	"OLTC" Auto		EGAT		-
51	BPB04VB-01	"OFF" Auto Reclose	"ON" Auto Reclose		BPB		-
52	BP2-KT4A	"OLTC" Manual	"OLTC" Auto		EGAT		-
53	BPB10VB-01	"OFF" Auto Reclose	"ON" Auto Reclose		BPB		-
54	BP1-KT3A	"OLTC" Manual	"OLTC" Auto		EGAT		-
55	BPA01VB-01	"OFF" Auto Reclose	"ON" Auto Reclose		BPA		-
56	BP1-KT1A/KT2A	"OLTC" Manual	"OLTC" Auto		EGAT		-
57	BPA06VB-01	"OFF" Auto Reclose	"ON" Auto Reclose		BPA		-
58	NPU-TP2	"OLTC" Manual	"OLTC" Auto		NPU		-
59	NPU09VB-01	"OFF" Auto Reclose	"ON" Auto Reclose		NPU		-
สิ้นสุด Switching ช่วงเช้า							
60	เมื่อชุดปฏิบัติงาน ทำงานแล้วเสร็จ						
61	แจ้ง กพอ.บปง. ปลด Short Ground จุด G1						
62	แจ้ง กพอ.บปง. ปลด Short Ground จุด G2						
63	แจ้ง กพอ.บปง. ปลด Short Ground จุด G3						
64	แจ้ง กพอ.บปง. ปลด Short Ground จุด G4						

ที่	รหัสอุปกรณ์	สภาพอุปกรณ์ ปกติก่อน ดำเนินการ	ดำเนินการ	เวลา	ผู้ดำเนินการ	ผู้สั่งการ	หมายเหตุ
65	แจ้ง กฟอ.บปง. ปลด Short Ground จุด G5						
66	แจ้ง กฟอ.บปง. ปลด Short Ground จุด G6						
67	ตรวจสอบอุปกรณ์ป้องกันและอุปกรณ์ตัดตอนก่อนทำสวิตชิง						
68	BP2-KT6A	"OLTC" Auto	"OLTC" Manual		EGAT		-
69	BPB04VB-01	"ON" Auto Reclose	"OFF" Auto Reclose		BPB		-
70	BP2-KT4A	"OLTC" Auto	"OLTC" Manual		EGAT		-
71	BPB10VB-01	"ON" Auto Reclose	"OFF" Auto Reclose		BPB		-
72	BP1-KT3A	"OLTC" Auto	"OLTC" Manual		EGAT		-
73	BPA01VB-01	"ON" Auto Reclose	"OFF" Auto Reclose		BPA		-
74	BP1-KT1A/KT2A	"OLTC" Auto	"OLTC" Manual		EGAT		-
75	BPA06VB-01	"ON" Auto Reclose	"OFF" Auto Reclose		BPA		-
76	NPU-TP2	"OLTC" Auto	"OLTC" Manual		NPU		-
77	NPU09VB-01	"ON" Auto Reclose	"OFF" Auto Reclose		NPU		-
78	เมื่อพร้อมจ่ายไฟ						
79	แจ้ง HL ทำการเชื่อม DDE กลางสแปนร้านพวงไพลูย์ ในไลน์ BPB04 เข้าทั้งสามเฟส						
80	หลังจาก HL ทำการเชื่อม DDE กลางสแปนร้านพวงไพลูย์ ในไลน์ BPB04 เข้าทั้งสามเฟสแล้วเสร็จ						
81	แจ้ง HL ทำการเชื่อม DDE กลางสแปนร้านพวงไพลูย์ ในไลน์ BPB10 เข้าทั้งสามเฟส						
82	หลังจาก HL ทำการเชื่อม DDE กลางสแปนร้านพวงไพลูย์ ในไลน์ BPB10 เข้าทั้งสามเฟสแล้วเสร็จ						
83	BPB10S-11	ปลด	สับ		บปง.		DIS ซอยมามา
84	จ่าย Close Loop กลับสภาพปกติ						
85	BPB07YS-01	ปลด	สับ		BPB		- ไบมีด 115 เควี
86	BPB07YS-02	ปลด	สับ		BPB		- ไบมีด 115 เควี
87	NPV04YS-01	ปลด	สับ		NPV		- ไบมีด 115 เควี
88	NPV04YS-02	ปลด	สับ		NPV		- ไบมีด 115 เควี
89	BPB07YB-01	ปลด	สับ คง OFF Auto Reclose		BPB		CB เบรกเกอร์ 115 เควี
90	NPV04YB-01	ปลด	สับ คง OFF Auto Reclose		NPV		CB เบรกเกอร์ 115 เควี
91	ย้ายโหลด BPB10 บางส่วนกลับจาก BPA01						
92	BPB10S-05	ปลด, ล็อคคาน	สับ		บปง.		SF6 เจริญกิจ (ล่าง)
93	BPA01S-03	สับ	ปลด, ล็อคคาน		บปง.		SF6 โรงสี
94	ย้ายโหลด BPB04 บางส่วนไปจ่ายจาก BPA06						
95	BPB04S-06	ปลด	สับ		บปง.		SF6 เจริญกิจ (บน)
96	BPA06S-07	สับ	ปลด, ล็อคคาน		บปง.		SF6 อุ้งกาหน้า
97	ย้ายโหลด BPA06 บางส่วนกลับจาก BPB10						
98	BPA06R-01	ปลด	สับ คง Nonreclosing		บปง.		R หนองกบ
99	BPA06S-04	สับ	ปลด, ล็อคคาน		บปง.		SF6 หนองกบ
100	ย้ายโหลด BPB01 บางส่วนกลับจาก NTU09						
101	BPA01S-05	ปลด	สับ		นฐ.		SF6 หน้าแลคตาซอย
102	BPA01S-07	สับ	ปลด		นฐ.	SCADA	SF6 อุ้งกา

ที่	รหัสอุปกรณ์	สภาพอุปกรณ์ ปกติก่อน ดำเนินการ	ดำเนินการ	เวลา	ผู้ดำเนินการ	ผู้สั่งการ	หมายเหตุ
103	BP2-KT6A	"OLTC" Manual	"OLTC" Auto		EGAT		-
104	BPB04VB-01	"OFF" Auto Reclose	"ON" Auto Reclose		BPB		-
105	BP2-KT4A	"OLTC" Manual	"OLTC" Auto		EGAT		-
106	BPB10VB-01	"OFF" Auto Reclose	"ON" Auto Reclose		BPB		-
107	BP1-KT3A	"OLTC" Manual	"OLTC" Auto		EGAT		-
108	BPA01VB-01	"OFF" Auto Reclose	"ON" Auto Reclose		BPA		-
109	BP1-KT1A//KT2A	"OLTC" Manual	"OLTC" Auto		EGAT		-
110	BPA06VB-01	"OFF" Auto Reclose	"ON" Auto Reclose		BPA		-
111	NPU-TP2	"OLTC" Manual	"OLTC" Auto		NPU		-
112	NPU09VB-01	"OFF" Auto Reclose	"ON" Auto Reclose		NPU		-
113	BPA06R-01	Nonreclosing, ALT	Normal		บปง.		R ทนองกบ
114	BPB07YB-01	"OFF" Auto Reclose	"ON" Auto Reclose		BPB		CB เบรกเกอร์ 115 เควี
115	NPV/04YB-01	"OFF" Auto Reclose	"ON" Auto Reclose		NPV		CB เบรกเกอร์ 115 เควี
สิ้นสุด Switching ทั้งหมด							

แผนผัง Singleline Diagram แสดงพื้นที่ดับกระแสไฟและจุดช็อตกราวนด์

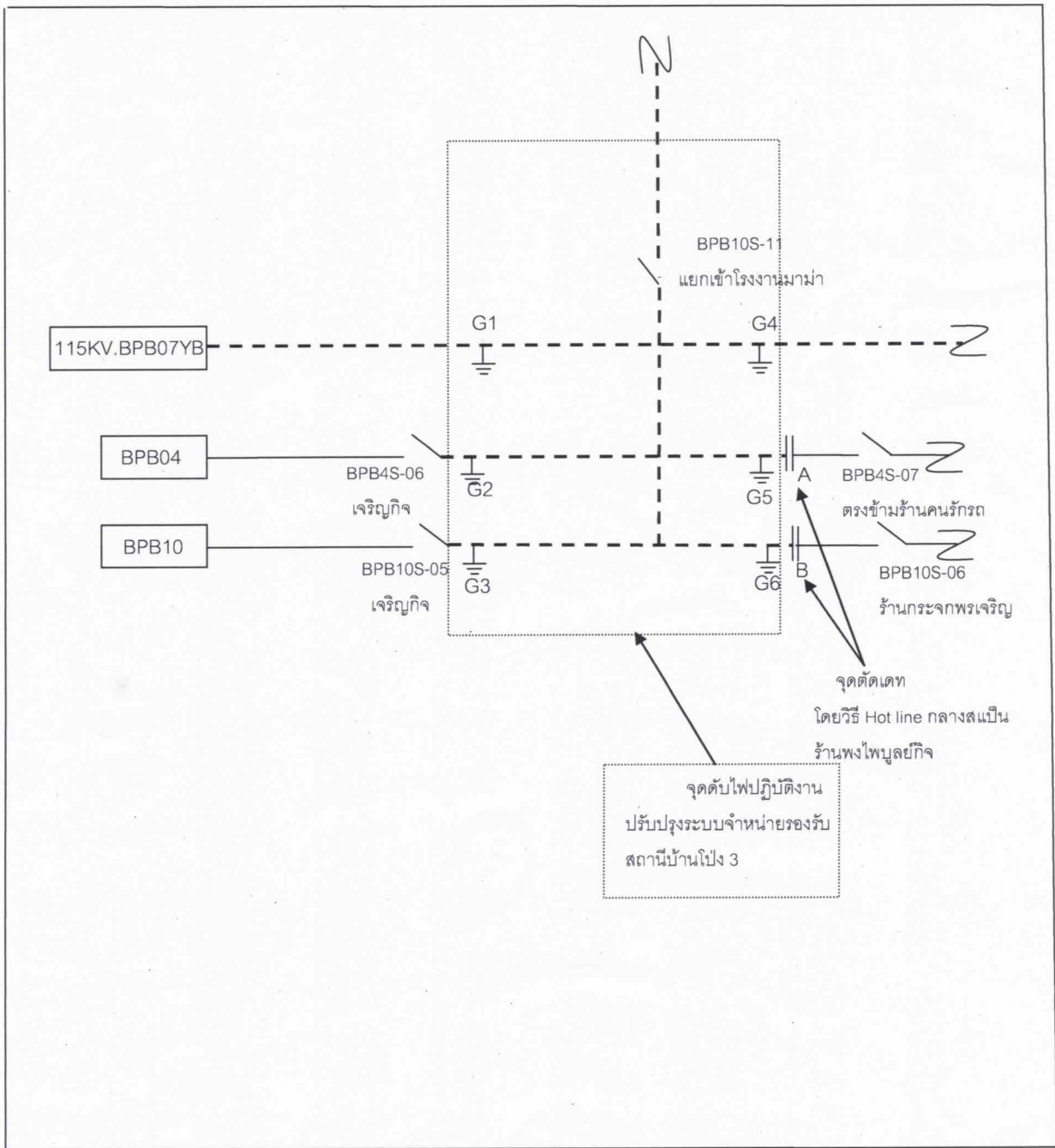

หมายเหตุ

----	เส้นแสดงพื้นที่ดับกระแสไฟฟ้าเพื่อปฏิบัติงาน
⊥	ตำแหน่งจุด Short Ground
	จุดตัดเคท

ผู้ควบคุมงาน นายวิทยา เรือนสว
 ผู้ Short Ground นายวิรัชพงษ์ สวัสดิ์คณา
 จป. นายพลกิจ จงวัชรสถิตย์