

การไฟฟ้าส่วนภูมิภาค
PROVINCIAL ELECTRICITY AUTHORITY

วิทยุขอตัดไฟ

เลขที่ ๑๓๓๒๒(นบ) ๑๖๖๘๘ / ๑๖๖๘๘
ชื่อผู้รับ นายพิททอนันท์ พิชิตสุวรรณรงค์
ชื่อผู้ส่ง นายนครินทร์ รัตนปัญญาวันที่ ๑๐ ตุลาคม ๒๕๖๕
ตำแหน่ง อภ.ป.น.(ก.๓)
ตำแหน่ง ผจก. กฟฟ.โคกขามด้วยการไฟฟ้า กฟฟ.โคกขาม จะขอตัดไฟเพื่อปฏิบัติงานในระบบจำหน่ายแรงสูง/สถานีไฟฟ้า สิ้นสาคร ตามแผนผังสังเขป
แนบ จำนวน ๑ แผ่น ดังนี้

ที่	พิกัด	วัน/เดือน/ปี	ตั้งแต่เวลา	ถึงเวลา	ลักษณะงานที่ปฏิบัติ และบริเวณที่ปฏิบัติงาน	จาก	ถึง	ผู้ควบคุมงาน
๑	SXA4	๒๓ ต.ค. ๖๕	๐๘.๐๐ น.	๑๗.๐๐ น.	ปักเสาไฟฟ้าแรงสูง	สถานีสิ้นสาคร	SXA2S-02 SXA2S-07 SXA2S-08 SXA1S-05 SXA4S-05	นายประวิทย์ กริ่งพานิช โทร ๐๙๑-๘๑๓๒๖๐๐
๒	SXA9	๒๓ ต.ค. ๖๕	๐๘.๐๐ น.	๑๗.๐๐ น.	ปักเสาไฟฟ้าแรงสูง	สถานีสิ้นสาคร	SXA7S-02 SXA8S-01 SXA7S-05 SXA7S-06 SXA9S-04	
๓	SXA8	๒๓ ต.ค. ๖๕	๐๘.๐๐ น.	๑๗.๐๐ น.	ปักเสาไฟฟ้าแรงสูง	สถานีสิ้นสาคร	SXA8S-01	

พื้นที่ที่มีผู้ใช้ไฟได้รับผลกระทบ(ไฟดับ)มีตมสิ้นสาคร

ผู้ประสานงานการตัดไฟ ชื่อ นายสรศักดิ์ สงวนพันธุ์ ตำแหน่ง ผ.ส.ป.น. โทร ๐๙๑-๘๑๓๒๖๐๐
พื้นที่ ที่ขอตัดไฟปฏิบัติงานมีสายเคเบิลใยแก้วนำแสงของ กฟผ. (หากมีโอกาสชำรุด ผศส.ภรต.(ก.๓) จะได้ตรวจสอบก่อนปฏิบัติงาน)

๑. มีสายเคเบิลใยแก้วนำแสง ๑.๑ มีโอกาสชำรุด ๑.๒ ไม่มีโอกาสชำรุด
๒. ไม่มีสายเคเบิลใยแก้วนำแสง

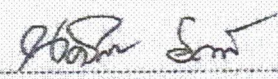
ลงชื่อ 
(นายนครินทร์ รัตนปัญญา)
ตำแหน่ง ผจก. กฟฟ.โคกขาม

แผนกควบคุมการจ่ายไฟ (คคฟ.) กฟภ.๓
เรียน อก.ปบ.(ก.๓)

คคฟ. พิจารณาแล้วเห็นควร

- อนุมัติให้ดับไฟตามคำขอข้อ 1. พัดเตอร์ 9XA04 จาก กฟภ.๓ สังกัด 9XA๒5-๐2 25-๐7 25-๐1
ในวันที่ 23 ๓ ๖5 ตั้งแต่เวลา 08-00 น. ถึง 17-00 น. ตามใบสั่งทำสวิชชิ่งเลขที่ 1616/2565 15-๐5, 45-๐5
- อนุมัติให้ดับไฟตามคำขอข้อ 2. พัดเตอร์ 9XA09 จาก กฟภ.๓ สังกัด 9XA๗5-๐2 85-๐1 75-๐5
ในวันที่ 23 ๓ ๖5 ตั้งแต่เวลา 08-00 น. ถึง 17-00 น. ตามใบสั่งทำสวิชชิ่งเลขที่ 75-๐6, 95-๐4
- อนุมัติให้ดับไฟตามคำขอข้อ 3. พัดเตอร์ 9XA08 จาก กฟภ.๓ สังกัด 9XA85-๐1
ในวันที่ ตั้งแต่เวลา น. ถึง น. ตามใบสั่งทำสวิชชิ่งเลขที่
- อนุมัติให้ดับไฟตามคำขอข้อ พัดเตอร์ จาก ถึง
ในวันที่ ตั้งแต่เวลา น. ถึง น. ตามใบสั่งทำสวิชชิ่งเลขที่
- อนุมัติให้ดับไฟตามคำขอข้อ พัดเตอร์ จาก ถึง
ในวันที่ ตั้งแต่เวลา น. ถึง น. ตามใบสั่งทำสวิชชิ่งเลขที่
- อนุมัติให้ดับไฟตามคำขอข้อ พัดเตอร์ จาก ถึง
ในวันที่ ตั้งแต่เวลา น. ถึง น. ตามใบสั่งทำสวิชชิ่งเลขที่

พนักงานศูนย์ นาย วิมลรัตน์ วิมลรัตน์ ประธานงานการขอดับไฟกับ คคฟ. สังกัด ๑๕๑๑๖๖๖๖
19 ๐๓ ๖5 วิมลรัตน์ วิมลรัตน์
๑๕๑, ๑ ๑๖๖ ๖๖๖ ๖๖๖

สำหรับผู้อนุมัติ
ที่ ก.๓ กปบ.(คฟ.)
เรียน ผจก. คคฟ. กบ
อก.ว.ว.(ก.๓)
อนุมัติ และแจ้ง จป. เพื่อตรวจสอบความปลอดภัย,
พร้อมทั้งส่งข้อมูลแจ้งแผนดับไฟลงใน www.pea.co.th

ขั้นตอนการสวิชชิ่ง 3 แผ่น
แผนสั่งแนบ 1 แผ่น

คคฟ. (สถานี)
เพื่อทราบ และจัดพนักงานเข้าปฏิบัติงานร่วมกับศูนย์
นครปฐม ตั้งแต่เวลา น. เป็นต้นไป จนกว่างานจะแล้วเสร็จ

(นายเลอพงศ์ แก่นจันทร์)
รท.ปบ.(ก3) ปฏิบัติงานแทน อก.ปบ.(ก3)

ใบสั่งทำสวิตชิง

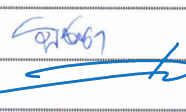
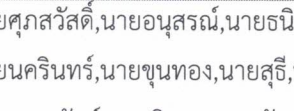
1. สถานที่ทำงาน	นิคมสินสาคร					
2. กำหนดวันที่ทำงาน	23 ต.ค. 65	ระหว่าง	08.00 น.	ถึง	17.00 น.	น. 1616
3. ผู้ขอทำงาน	กฟส.คกข.	งานที่ทำ	ปักเสาไฟฟ้าแรงสูง		ตามใบขอปฏิบัติงาน 1580 /2565	
4. เตรียมการสวิตชิงโดย	นายสามารถ จิตรมานะศักดิ์			วันที่	14 ตุลาคม 2565	
5. ตรวจสอบสวิตชิงโดย				วันที่	14 ตุลาคม 2565	
6. อนุมัติสวิตชิงโดย				วันที่	14 ตุลาคม 2565	
7. สั่งทำสวิตชิงโดย				1. นายศุภสวัสดิ์, นายอนุสรณ์, นายธนิต, นายมนอช	(กะ1 00.00 น. - 08.00 น.)	
				2. นายนครินทร์, นายขุนทอง, นายสุธี, นายพนิต	(กะ2 08.00 น. - 16.00 น.)	
	3. นายเพชรรัตน์, นายพิชชา, นายฉัตรกาญจน์, นายสามารถ	(กะ3 16.00 น. - 24.00 น.)				

ที่	รหัสอุปกรณ์	สภาพอุปกรณ์ ปกติก่อน ดำเนินการ	ดำเนินการ	เวลา	ผู้ดำเนินการ	ผู้สั่งการ	หมายเหตุ
ตรวจสอบอุปกรณ์ป้องกันและอุปกรณ์ตัดตอนก่อนทำสวิตชิง							
1	SXA-TP1	"OLTC" Auto	"OLTC" Manual		SXA		-
2	SXA-TP2	"OLTC" Auto	"OLTC" Manual		SXA		-
3	SXA03VB-01	"ON" Auto Reclose	"OFF" Auto Reclose		SXA		-
4	SXA04VB-01	"ON" Auto Reclose	"OFF" Auto Reclose		SXA		-
5	SXA09VB-01	"ON" Auto Reclose	"OFF" Auto Reclose		SXA		-
6	ย้ายโหลด SXA04, SXA09 บางส่วนไปรับไฟจาก SXA03						
7	SXABVB-01	ปลด	สับ		SXA	SF6	ขนานบัส
8	SXA03S-07	ปลด, ล็อก	สับ		คกข.	SF6	ประตูสามนิคมสินสาคร
9	SXA09S-04	สับ	ปลด(ใช้โหลดบัสเตอร์)		คกข.	DIS	บ.คูเกอร์
10	SXABVB-01	สับ	ปลด		SXA	SF6	ขนานบัส
11	SXA03S-11	ปลด	สับ		คกข.	DIS	ประตูสามนิคมสิริ: คร
12	SXA04S-05	สับ	ปลด(ใช้โหลดบัสเตอร์)		คกข.	DIS	บ.คูเกอร์
13	เมื่อ กฟส.คกข.พร้อมดับไฟปฏิบัติงานเวลา 08.00 น.						
14	SXA04VB-01	สับ	ปลด		SXA		-
15	SXA09VB-01	สับ	ปลด		SXA		-
16	SXA04S-01	สับ	ปลด		คกข.	DIS	POT HEAD F.4
17	SXA09S-01	สับ	ปลด		คกข.	DIS	POT HEAD F.9
18	แจ้ง กฟส.คกข.ทำการตรวจสอบ SF6 SXA2S-08, SXA7S-06 OPEN พร้อมล๊อคคานและ SXA08S-01 อยู่ตำแหน่งปลด						
19	เมื่อ กฟส.คกข.ทำการตรวจสอบ SF6 SXA2S-08, SXA7S-06 OPEN พร้อมล๊อคคานและ SXA08S-01 อยู่ตำแหน่งปลดแล้วเสร็จ						
20	แจ้งหน่วยงานเทสไฟช็อตกราวด์ จุด G1						
21	แจ้งหน่วยงานเทสไฟช็อตกราวด์ จุด G2						
22	แจ้งหน่วยงานเทสไฟช็อตกราวด์ จุด G3						
23	แจ้งหน่วยงานเทสไฟช็อตกราวด์ จุด G4						
24	แจ้งหน่วยงานเทสไฟช็อตกราวด์ จุด G5						

ที่	รหัสอุปกรณ์	สภาพอุปกรณ์ ปกติก่อน ดำเนินการ	ดำเนินการ	เวลา	ผู้ดำเนินการ	ผู้สั่งการ	หมายเหตุ
25	แจ้งหน่วยงานเทสไฟช็อตกราวด์ จุด G6						
26	แจ้งหน่วยงานเทสไฟช็อตกราวด์ จุด G7						
27	แจ้งหน่วยงานเทสไฟช็อตกราวด์ จุด G8						
28	แจ้งชุด กฟภ.คกข.ทำการเทสไฟก่อนปฏิบัติงาน						
29	หลังจากชุด กฟภ.คกข.ดำเนินการเทสไฟแล้วเสร็จ พร้อมลงข้อมูลใน WE SAFE เรียบร้อย						
30	SXA-TP1	"OLTC" Manual	"OLTC" Auto		SXA		-
31	SXA-TP2	"OLTC" Manual	"OLTC" Auto		SXA		-
32	SXA03VB-01	"OFF" Auto Reclose	"ON" Auto Reclose		SXA		-
33	แจ้งพื้นที่ดับไฟให้ชุด กฟภ.คกข.รับทราบและปฏิบัติงานได้						
	สิ้นสุด Switching ช่วงเช้า						
34	เมื่อ กฟภ.คกข.แจ้งปฏิบัติงานแล้วเสร็จ						
35	SXA-TP1	"OLTC" Auto	"OLTC" Manual		SXA		-
36	SXA-TP2	"OLTC" Auto	"OLTC" Manual		SXA		-
37	SXA03VB-01	"ON" Auto Reclose	"OFF" Auto Reclose		SXA		-
38	แจ้งหน่วยงานทำการปลดช็อตกราวด์ จุด G1						
39	แจ้งหน่วยงานทำการปลดช็อตกราวด์ จุด G2						
40	แจ้งหน่วยงานทำการปลดช็อตกราวด์ จุด G3						
41	แจ้งหน่วยงานทำการปลดช็อตกราวด์ จุด G4						
42	แจ้งหน่วยงานทำการปลดช็อตกราวด์ จุด G5						
43	แจ้งหน่วยงานทำการปลดช็อตกราวด์ จุด G6						
44	แจ้งหน่วยงานทำการปลดช็อตกราวด์ จุด G7						
45	แจ้งหน่วยงานทำการปลดช็อตกราวด์ จุด G8						
46	SXA04S-01	ปลด	สับ		คกข.		DIS POT HEAD F.4
47	SXA09S-01	ปลด	สับ		คกข.		DIS POT HEAD F.9
48	SXA04VB-01	ปลด	สับ คง OFF Auto Reclose		SXA		-
49	SXA09VB-01	ปลด	สับ คง OFF Auto Reclose		SXA		-
50	ย้ายโหลด SXA04,SXA09 บางส่วนกลับจาก SXA03						
51	SXA04S-05	ปลด	สับ		คกข.		DIS บ.คูเกอร์
52	SXA03S-11	สับ	ปลด(ใช้โหลดบัสเตอร์)		คกข.		DIS ประตุสามนิคมสินสาคร
53	SXABVB-01	ปลด	สับ		SXA		SFB ขนานบัส
54	SXA09S-04	ปลด	สับ		คกข.		DIS บ.คูเกอร์
55	SXA03S-07	สับ	ปลด		คกข.	SCADA	SFB ประตุสามนิคมสินสาคร
56	SXABVB-01	สับ	ปลด		SXA		SFC ขนานบัส
57	SXA-TP1	"OLTC" Manual	"OLTC" Auto		SXA		-

ที่	รหัสอุปกรณ์	สภาพอุปกรณ์ ปกติก่อน ดำเนินการ	ดำเนินการ	เวลา	ผู้ดำเนินการ	ผู้สั่งการ	หมายเหตุ
58	SXA-TP2	"OLTC" Manual	"OLTC" Auto		SXA		-
59	SXA03VB-01	"OFF" Auto Reclose	"ON" Auto Reclose		SXA		-
60	SXA04VB-01	"OFF" Auto Reclose	"ON" Auto Reclose		SXA		-
61	SXA09VB-01	"OFF" Auto Reclose	"ON" Auto Reclose		SXA		-
สิ้นสุด Switching ทั้งหมด							

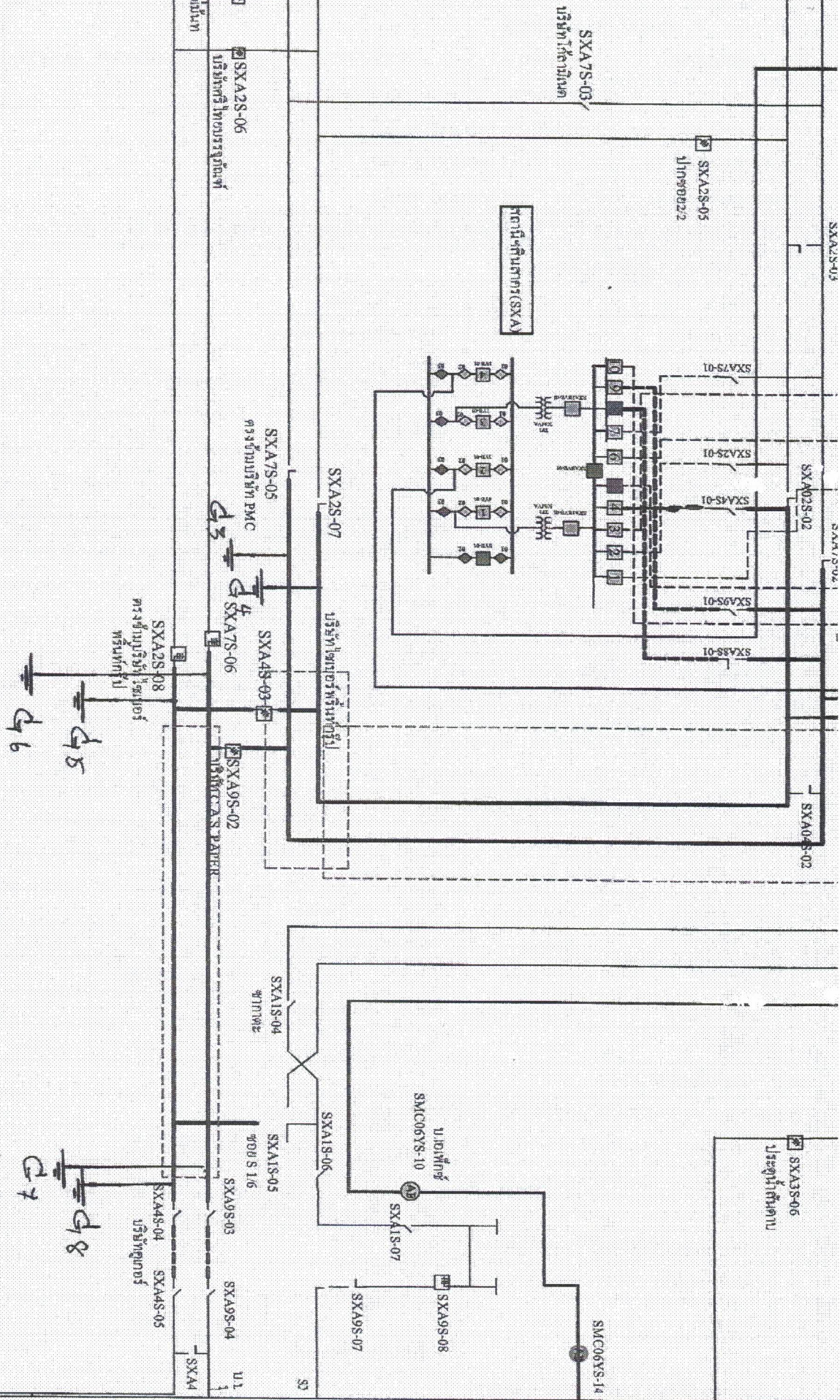

ชื่อโครงการ	ชื่อผู้จัดทำ	ชื่อผู้ตรวจสอบ
ชื่อหน่วยงาน	ตำแหน่ง	ตำแหน่ง
วันที่	ปีที่	เดือน
สถานที่	ชื่อ	เลขที่
ชื่อโครงการ	ชื่อผู้จัดทำ	ชื่อผู้ตรวจสอบ
ชื่อหน่วยงาน	ตำแหน่ง	ตำแหน่ง
วันที่	ปีที่	เดือน
สถานที่	ชื่อ	เลขที่
ชื่อโครงการ	ชื่อผู้จัดทำ	ชื่อผู้ตรวจสอบ
ชื่อหน่วยงาน	ตำแหน่ง	ตำแหน่ง
วันที่	ปีที่	เดือน
สถานที่	ชื่อ	เลขที่

MASTER