



การไฟฟ้าส่วนภูมิภาค

เลขที่ ก.ต.กฟส.สค.๒(บพ) ๑๑๒๙ /๒๕๖๗
ชื่อผู้รับ นายโพธิ์พันธ์ พงษ์สุวรรณชล
ชื่อผู้ส่ง นายทวิช จันจันทร์

วันที่ ๓๑ ตุลาคม ๒๕๖๗
ตำแหน่ง อ.ก.บ.บ.(ก.๓)
ตำแหน่ง ชจก.(ท) รักษาการแทน ผจก.กฟส.สค.๒(บพว)

ด้วย กฟส.สค.๒(บพว) ขอตัดไฟ วงจรที่ ๐๒ และ ๐๗ สฟฟ.บ้านแพ้ว เพื่อย้ายแนวระบบจำหน่าย แรงสูงตั้งแต่ บ.สลิฟเวสต์ ถึงหน้าวัดบางตะคอย ตามแผนผังสังเขปแนบ จำนวน ๑ แผ่น ดังนี้

Table with 8 columns: No, Feeder, Day/Month/Year, Start Time, End Time, Characteristics of Work Area, From, To, Supervisor. Contains details for two power cut events (1 and 2) involving feeders BNPO๒ and BNPO๗.

พื้นที่ที่มีผู้ใช้ไฟได้รับผลกระทบ(ไฟดับ) บริเวณริมถนนบ้านแพ้ว-พระราม ๒, โรงแรมโนอาร์, หน้าวัดบางตะคอย
ผู้ประสานงานการดับไฟ ชื่อ นายอรรถนันต์ บัวสงค์ ตำแหน่ง ช.บ.บ. โทร ๐๘๖-๓๖๓๓๑๐๐
พื้นที่ ที่ขอตัดไฟปฏิบัติงานมีสายเคเบิลใยแก้วนำแสงของ กฟผ. (หากมีโอกาสชำรุด ผศส.กรส.(ก.๓) จะไปตรวจสอบก่อนปฏิบัติงาน)

- 1. [x] มีสายเคเบิลใยแก้วนำแสง ๑.๑ [x] มีโอกาสชำรุด ๑.๒ [ ] ไม่มีโอกาสชำรุด
2. [ ] ไม่มีสายเคเบิลใยแก้วนำแสง
3. [x] พิกัดพื้นที่ดับไฟ ๓.๑ เริ่มต้น Lat ๑๓.๕๓๑๐๕๘ Long ๑๐๐.๑๘๐๖๕๒๔
๓.๒ สิ้นสุด Lat ๑๓.๕๒๕๕๒๔ Long ๑๐๐.๑๘๖๓๐๔

เรียน ผจก.กฟส.สมุทรสาคร เพื่อโปรดทราบ

Signature of Mr. Tawich Janjantri

(นายทวิช จันจันทร์)

ชจก.(ท) รักษาการแทน ผจก.กฟส.สค.๒(บพว)

สำหรับแผนกควบคุมการจ่ายไฟ (ผคฟ.) กฟผ.๓

เรียน อ.ก.บ.บ.(ก.๓)

ผคฟ. พิจารณาแล้วเห็นควร

1. [x] อนุมัติให้ดับไฟตามคำขอข้อ 1 พัดเตอร์ BNPO2 จาก BNPO๗-๐5 ถึง BNPO๗S-๐6
ในวันที่ 10 ต.ค. ๖7 ตั้งแต่เวลา ๒3.๐๐ น ถึง 17.๐๐ น ตามใบสั่งทำสวิชชิงเลขที่ 1638/67
2. [x] อนุมัติให้ดับไฟตามคำขอข้อ 2 พัดเตอร์ BNPO๗ จาก BNPO๗S-๐5 ถึง BNPO๗S-๐3
ในวันที่ " ตั้งแต่เวลา " น ถึง " น ตามใบสั่งทำสวิชชิงเลขที่ "

พนักงานศูนย์ฯ นาย อรรถนันต์ บัวสงค์ ประสานงานการขอตัดไฟกับ นายอรรถนันต์ บัวสงค์

สำหรับผู้อนุมัติ

ที่ ก.๓ ก.บ.บ.(คฟ.)
เรียน ผจก. กฟผ. สค. ๒ (บพว)
อก.บ.ช.(ก.๓), อก.ว.ว.(ก.๓)
อนุมัติ และแจ้ง จป. เพื่อตรวจสอบความปลอดภัย
พร้อมทั้งลงข้อมูลแจ้งแผนดับไฟลงใน www.pea.co.th

Signature of Mr. Anon Chantana
(นายอนันต์ ชันฐานา)
๒๐๓. 5 กก. ๒ พ.ว.อ.พ.



ขั้นตอนการสวิชชิง 3 แผ่น
แผนผังแนบ 1 แผ่น

ผจก. (สถานี)
เพื่อทราบ และจัดพนักงานเข้าปฏิบัติงานร่วมกับศูนย์ฯ นครปฐม
ตั้งแต่เวลา " น. เป็นต้นไป จนกว่างานจะแล้วเสร็จ

(นายเลอพงศ์ แก่นจันทร์)

ร.ก.บ.บ.(ก3) ปฏิบัติงานแทน อ.ก.บ.บ.(ก3)

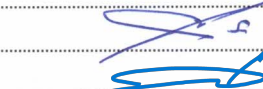
## ใบสั่งทำสวิตชิง

1. สถานที่ทำงาน	หน้าสลิฟเวอร์ ถึง หน้าวัดบางตะคอก					
2. กำหนดวันที่ทำงาน	10 พ.ย. 67	เวลา	08.00 น.	ถึง	17.00	น.
3. ผู้ขอทำงาน	กฟจ.สก2.(บพว.)	งานที่ทำ	ย้ายแนวระบบจำหน่าย		ตามใบขอปฏิบัติงาน	1638/2567
4. เตรียมการสวิตชิงโดย	นายวรรณพงษ์ นกเทศ			วันที่	2 พฤศจิกายน 2567	
5. ตรวจสอบสวิตชิงโดย				วันที่	2 พฤศจิกายน 2567	
6. อนุมัติสวิตชิงโดย				วันที่	2 พฤศจิกายน 2567	
7. สั่งทำสวิตชิงโดย	1. นายพิรภัทร,นางสาวสุภัสชา,นายขุนทอง,นายศักดิ์สิทธิ์,นายพนิต			(กะ1 00.00 น. - 08.00 น.)		
	2. นายศุภสวัสดิ์,นายอนุสรณ์,นายธนิต,นายวรรณพงษ์,นายมนเฑียร			(กะ2 08.00 น. - 16.00 น.)		
	3. นายจิรวัดน์,นายวัฒนา,นายพิชชา,นายวีรวัชร,นายอมร			(กะ3 16.00 น. - 24.00 น.)		



ที่	รหัสอุปกรณ์	สภาพอุปกรณ์ ปกติก่อน ดำเนินการ	ดำเนินการ	เวลา	ผู้ดำเนินการ	ผู้สั่งการ	หมายเหตุ	
1	ตรวจสอบอุปกรณ์ป้องกันและตัดตอน ก่อนทำการสวิตชิง							
2	BNP-TP1	"OLTC" Auto	"OLTC" Manual		BNP			
3	BNP-TP2	"OLTC" Auto	"OLTC" Manual		BNP			
4	BNP01VB-01	"ON" Auto Reclose	"OFF" Auto Reclose		BNP			
5	BNP02VB-01	"ON" Auto Reclose	"OFF" Auto Reclose		BNP			
6	BNP06VB-01	"ON" Auto Reclose	"OFF" Auto Reclose		BNP			
7	BNP07VB-01	"ON" Auto Reclose	"OFF" Auto Reclose		BNP			
8	- ย้ายโหลด BNP07 บางส่วนไปปรับไฟจาก BNP01							
9	BNP0BVB-01	ปลด	สับ		BNP	CB	ขนานเมนบัส	
10	BNP01S-05	ปลด	สับ		บพว.	SF6	ตรงข้ามโรงงาน Sleepwell	
11	DISชด.BNP07	สับ	ปลด(ใช้โหลดบัสเตอร์)		บพว.	DIS	ตรงข้ามเหลืองขม้นกการ	
12	- ย้ายโหลด BNP02 บางส่วนไปปรับไฟจาก BNP06							
13	BNP02S-07	ปลด	สับ		บพว.	DIS	ตรงข้ามโรงงาน Sleepwell	
14	DISชด.BNP02	สับ	ปลด(ใช้โหลดบัสเตอร์)		บพว.	DIS	ตรงข้ามเหลืองขม้นกการ	
15	BNP0BVB-01	สับ	ปลด		BNP	CB	ขนานเมนบัส	
16	- ดับไฟเวลา 08.00น.							
17	BNP02S-05	สับ	ปลด,ล๊อคคาน		บพว.	SF6	หน้าโรงงาน Sleepwell	
18	BNP07S-05	สับ	ปลด,ล๊อคคาน		บพว.	SF6	หน้าโรงงาน Sleepwell	
19	ตรวจสอบ OPEN และ ล๊อคคาน BNP07S-06					บพว.	SF6	วัดบางตะคอก (บน)_
20	ตรวจสอบ OPEN และ ล๊อคคาน BNP02S-06					บพว.	SF6	วัดบางตะคอก (ล่าง)_
21	แจ้งกฟส.บพว.ให้ HOTLINE ปลดจุดจัม PG หน้าเหลืองขม้นกการ(ข้ามถนน) BNP02,07 ออกทั้งสามเฟส ทั้งสองวงจร							
22	หลังจากกฟส.บพว.ปลดจุดจัม PG ออกทั้งสามเฟสทั้งสองวงจรแล้วเสร็จ							
23	แจ้งพื้นที่ไฟดับให้กฟส.บพว.รับทราบ							
24	แจ้งกฟส.บพว.ทดสอบไฟดับแล้วทำการช็อตกราวด์ จุด G1							
25	แจ้งกฟส.บพว.ทดสอบไฟดับแล้วทำการช็อตกราวด์ จุด G2							
26	แจ้งกฟส.บพว.ทดสอบไฟดับแล้วทำการช็อตกราวด์ จุด G3							
27	แจ้งกฟส.บพว.ทดสอบไฟดับแล้วทำการช็อตกราวด์ จุด G4							
28	แจ้งกฟส.บพว.ทดสอบไฟดับแล้วทำการช็อตกราวด์ จุด G5							
29	แจ้งกฟส.บพว.ทดสอบไฟดับแล้วทำการช็อตกราวด์ จุด G6							
30	แจ้งกฟส.บพว.ลง WE SAFE ให้เรียบร้อย							

ที่	รหัสอุปกรณ์	สภาพอุปกรณ์ ปกติก่อน ดำเนินการ	ดำเนินการ	เวลา	ผู้ดำเนินการ	ผู้สั่งการ	หมายเหตุ
31	แจ้งกฟส.บพว.ปฏิบัติงานได้						
32	BNP-TP1	"OLTC" Manual	"OLTC" Auto		BNP		
33	BNP-TP2	"OLTC" Manual	"OLTC" Auto		BNP		
34	BNP01VB-01	"OFF" Auto Reclose	"ON" Auto Reclose		BNP		
35	BNP02VB-01	"OFF" Auto Reclose	"ON" Auto Reclose		BNP		
36	BNP06VB-01	"OFF" Auto Reclose	"ON" Auto Reclose		BNP		
37	BNP07VB-01	"OFF" Auto Reclose	"ON" Auto Reclose		BNP		
%%%%%%%%%% สิ้นสุด Switching เข้า %%%%%%%%%%%							
38	หลังจากกฟส.บพว.ปฏิบัติงานเสร็จทุกชุด						
39	แจ้งกฟส.บพว.ทำการปลดช็อตกราวด์ จุด G1 ออก						
40	แจ้งกฟส.บพว.ทำการปลดช็อตกราวด์ จุด G2 ออก						
41	แจ้งกฟส.บพว.ทำการปลดช็อตกราวด์ จุด G3 ออก						
42	แจ้งกฟส.บพว.ทำการปลดช็อตกราวด์ จุด G4 ออก						
43	แจ้งกฟส.บพว.ทำการปลดช็อตกราวด์ จุด G5 ออก						
44	แจ้งกฟส.บพว.ทำการปลดช็อตกราวด์ จุด G6 ออก						
45	ตรวจสอบอุปกรณ์ป้องกันและตัดตอน ก่อนทำการสวิตซ์						
46	BNP-TP1	"OLTC" Auto	"OLTC" Manual		BNP		
47	BNP-TP2	"OLTC" Auto	"OLTC" Manual		BNP		
48	BNP01VB-01	"ON" Auto Reclose	"OFF" Auto Reclose		BNP		
49	BNP02VB-01	"ON" Auto Reclose	"OFF" Auto Reclose		BNP		
50	BNP06VB-01	"ON" Auto Reclose	"OFF" Auto Reclose		BNP		
51	BNP07VB-01	"ON" Auto Reclose	"OFF" Auto Reclose		BNP		
52	- ดับไฟเวลา 08.00น.						
53	แจ้งกฟส.บพว.ให้ HOTLINE เชื่อมจุดจัม PG หน้าเครื่องขม้นกการ(ข้ามถนน) BNP02,07 เข้าทั้งสามเฟส ทั้งสองวงจร						
54	หลังจากกฟส.บพว.เชื่อมจุดจัม PG เข้าทั้งสามเฟสทั้งสองวงจรแล้วเสร็จ						
55	BNP02S-05	ปลด	สับ		บพว.	SF6	หน้าโรงงาน Sleepwell
56	BNP07S-05	ปลด	สับ		บพว.	SF6	หน้าโรงงาน Sleepwell
57	- ย้ายโหลด BNP07 บางส่วนกลับจาก BNP01						
58	BNP0BVB-01	ปลด	สับ		BNP	CB	ขนานเมนบัส
59	DISชด.BNP07	ปลด	สับ		บพว.	DIS	ตรงข้ามเครื่องขม้นกการ
60	BNP01S-05	สับ	ปลด		บพว.	SF6	ตรงข้ามโรงงาน Sleepwell
61	- ย้ายโหลด BNP02 บางส่วนกลับจาก BNP06						
62	DISชด.BNP07	ปลด	สับ		บพว.	DIS	ตรงข้ามเครื่องขม้นกการ
63	BNP02S-07	สับ	ปลด(ใช้โหลดบัสเตอร์)		บพว.	DIS	ตรงข้ามโรงงาน Sleepwell
64	BNP0BVB-01	สับ	ปลด		BNP	CB	ขนานเมนบัส
65	ปลดลือกคาน BNP07S-06				บพว.	SF6	วัดบางตะคอย (บน)_
66	ปลดลือกคาน BNP02S-06				บพว.	SF6	วัดบางตะคอย (ล่าง)_
67	BNP-TP1	"OLTC" Manual	"OLTC" Auto		BNP		
68	BNP-TP2	"OLTC" Manual	"OLTC" Auto		BNP		
69	BNP01VB-01	"OFF" Auto Reclose	"ON" Auto Reclose		BNP		

ที่	รหัสอุปกรณ์	สภาพอุปกรณ์ ปกติก่อน ดำเนินการ	ดำเนินการ	เวลา	ผู้ดำเนินการ	ผู้สั่งการ	หมายเหตุ
70	BNP02VB-01	"OFF" Auto Reclose	"ON" Auto Reclose		BNP		
71	BNP06VB-01	"OFF" Auto Reclose	"ON" Auto Reclose		BNP		
72	BNP07VB-01	"OFF" Auto Reclose	"ON" Auto Reclose		BNP		
%%%%%%%%%%%% สิ้นสุด Switching %%%%%%%%%%							

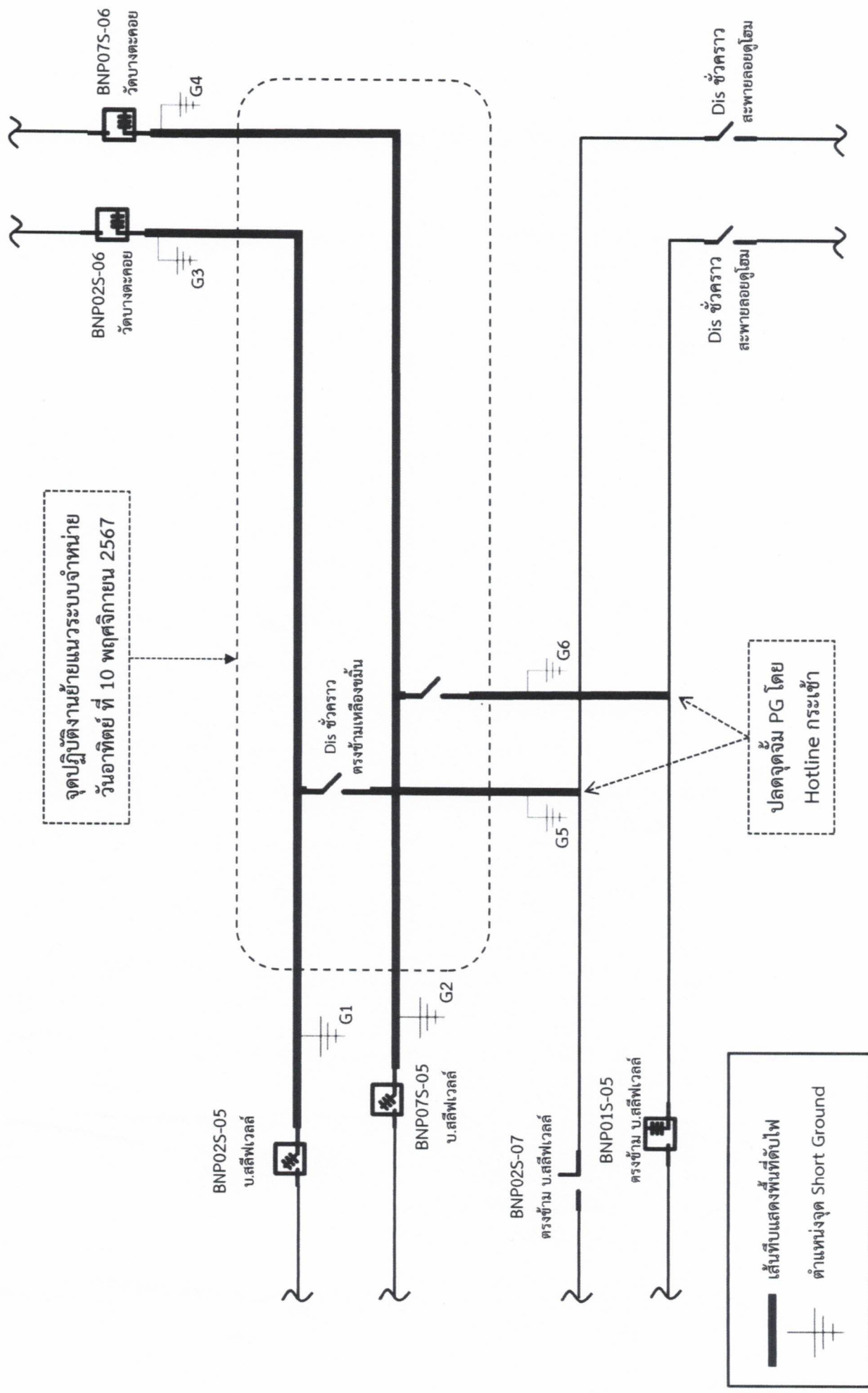
# แผนผัง Single Line Diagram แสดงพื้นที่ไฟฟ้าดับ พร้อมระบุจุด Short Ground หน้า/หลัง จุดปฏิบัติงาน



 เส้นที่บแสดงพื้นที่ดับไฟ  
 ตำแหน่งจุด Short Ground