



Switching Deadline

09/11/67

การไฟฟ้าส่วนภูมิภาค
PROVINCIAL ELECTRICITY AUTHORITY

เลขที่ ภ.๓.สปจ.(กป.)- ๑๑๘๘ /๒๕๖๗
ชื่อผู้รับ นายพัทธนันท์ พงษ์สุวรรณชด
ชื่อผู้ส่ง นายวีรพจน์ เรืองเดชอังกูร

วันที่ ๓๑ ตุลาคม ๒๕๖๗
ตำแหน่ง อก.ปบ.(ก.๓)
ตำแหน่ง หน.กป.รักษาการหน.ผจก.ภฟส.ศรีประจันต์

ด้วย ภฟส.ศรีประจันต์ จะขอตัดไฟฟีดเคอร์ ๓,๕ สถานีศรีประจันต์บางส่วนเพื่อทำงานปักเสาพาดสายงานปรับปรุงระจำหน่ายได้แนวสายส่ง ช่วงที่ 2 ตั้งแต่บริเวณ ร้านส้มตำสองแสบถึงบริเวณสำนักงานเกษตรศรีประจันต์ ตามแผนผังสังเขปแนบ จำนวน ๑ แผ่น ดังนี้

ที่	ฟีดเคอร์	วัน/เดือน/ปี	ตั้งแต่เวลา	ถึงเวลา	ลักษณะงานที่ปฏิบัติ/บริเวณ	จาก	ถึง	ผู้ควบคุมงาน
๑	SPC๐๓	๑๐ พ.ย. ๒๕๖๗	๐๘.๓๐ น.	๑๗.๐๐ น.	ทำงานปักเสาพาดสายได้แนวสายส่ง	จุด A	ถึง DIS SPC๐๓S-๐๘	นายวีรพจน์ เรืองเดชอังกูร โทร.๐๘๘-๗๖๑๑๐๑๘
๒	SPC๐๕	๑๐ พ.ย. ๒๕๖๗	๐๘.๓๐ น.	๑๗.๐๐ น.	ทำงานปักเสาพาดสายได้แนวสายส่ง	จุด B	ถึง DIS ชั่วคราวตลาดแยกบ้านไร่	
๓	SPC๐๓	๑๐ พ.ย. ๒๕๖๗	๐๘.๓๐ น.	๑๗.๐๐ น.	ทำงานปักเสาพาดสายได้แนวสายส่ง	จุด C	ถึง DIS ชั่วคราว ๗-๑๑ แยกบ้านไร่	

พื้นที่ที่มีผู้ใช้ไฟได้รับผลกระทบ(ไฟดับ).....

ผู้ประสานงานการดับไฟ ชื่อ...นางสาวสุพิชชา วรรณาคม... ตำแหน่ง...วศก.๕ ผกป.ภฟส.ศรีประจันต์... โทร...๐๘๗-๘๘๑๖๑๘๗.....

พื้นที่ ที่ขอตัดไฟปฏิบัติงานมีสายเคเบิลใยแก้วนำแสงของ กฟภ. (หากมีโอกาสชำรุด ผศส.กรส(ก.๓) จะไปตรวจสอบก่อนปฏิบัติงาน)

- มีสายเคเบิลใยแก้วนำแสง ๑.๑ มีโอกาสชำรุด ๑.๒ ไม่มีโอกาสชำรุด
- ไม่มีสายเคเบิลใยแก้วนำแสง
- พิกัดพื้นที่ดับไฟ ๓.๑ เริ่มต้น.....๑๔.๖๓๗๘๒,๑๐๐.๑๕๐๘๗๗.....
๓.๒ สิ้นสุด.....๑๔.๖๔๔๘๘๒,๑๐๐.๑๔๗๔๕๓.....

(นายวีรพจน์...เรืองเดชอังกูร.)

ตำแหน่ง...หน.กป.รักษาการหน.ผจก.ภฟส.ศรีประจันต์.....

สำหรับแผนกควบคุมการจ่ายไฟ (ผคฟ.) กฟภ.๓

เรียน อก.ปบ.(ก.๓)

ผคฟ. พิจารณาแล้วเห็นควร

อนุมัติให้ดับไฟตามคำขอชื่อ... ฟีดเคอร์ SPC3 จาก จุด A ถึง SPC38-08
 ในวันที่ 10 พ.ย. 67 ตั้งแต่เวลา 08:30 น. ถึง 17:00 น. ตามใบสั่งทำสวิตซ์หมายเลข 1643/67
 อนุมัติให้ดับไฟตามคำขอชื่อ... ฟีดเคอร์ SPC5 จาก จุด B, C ถึง อจรต.1 แยกบ้านไร่ *-11 แยกบ้านไร่
 ในวันที่ ๙ ตั้งแต่เวลา ๘ น. ถึง ๖ น. ตามใบสั่งทำสวิตซ์หมายเลข ๙

พนักงานศูนย์ฯ นาย... วรรณพงษ์... ประสานงานการขอตัดไฟกับ... นพ. ศุภิสชา... วรรณชวล

(นายวีรพจน์ เรืองเดชอังกูร)
อจรต.๑ หน.ผ.คฟ.

สำหรับผู้อนุมัติ

ที่ ก.๓ กปบ.(คฟ.)

เรียน ผจก. กฟส.๑๑๑.

อก.บช.(ก.๓), อก.วว.(ก.๓)

อนุมัติ และแจ้ง จป. เพื่อตรวจสอบความปลอดภัย
พร้อมทั้งลงข้อมูลแจ้งแผนดับเพลิงใน www.pea.co.th

ขั้นตอนการสวิตชิง 3 แผ่น

แผนผังแนบ 1 แผ่น



ผจพ. (สถานี ๑)

เพื่อทราบ และจัดพนักงานเข้าปฏิบัติงานร่วมกับศูนย์ฯ นครปฐม
ตั้งแต่วันที่ น. เป็นต้นไป จนกว่างานจะแล้วเสร็จ

(นายเลอพงศ์ แก่นจันทร์)

รท.ปบ.(ก3) ปฏิบัติงานแทน อก.ปบ.(ก3)

ไอ1:K36บสั่งทำสวิตชิง

1. สถานที่ทำงาน ร้านส้มตำสองแสบ ถึง หน้าสำนักงานเกษตรศรีประจันต์
2. กำหนดวันที่ทำงาน 10 พ.ย. 67 เวลา 08.30 น. ถึง 17.00 น.
3. ผู้ขอทำงาน กฟส.ศบจ. งานที่ทำ ปักเสาสายได้แนว ตามใบขอปฏิบัติงาน 1643/2567
4. เตรียมการสวิตชิงโดย นายวรรณพงษ์ นกเทศ วันที่ 3 พฤศจิกายน 2567
5. ตรวจสอบสวิตชิงโดย  วันที่ 3 พฤศจิกายน 2567
6. อนุมัติสวิตชิงโดย  วันที่ 3 พฤศจิกายน 2567
7. สั่งทำสวิตชิงโดย 1. นายพีรภัทร,นางสาวสุกชชา,นายขุนทอง,นายศักดิ์สิทธิ์,นายพนิต (กะ1 00.00 น. - 08.00 น.)
2. นายศุภสวัสดิ์,นายอนุสรณ์,นายธนิต,นายวรรณพงษ์,นายมโนช (กะ2 08.00 น. - 16.00 น.)
3. นายจิรวัดณ์,นายวัฒนา,นายพิชชา,นายวีรวัชร,นายอมร (กะ3 16.00 น. - 24.00 น.)

ที่	รหัสอุปกรณ์	สภาพอุปกรณ์ ปกติก่อน ดำเนินการ	ดำเนินการ	เวลา	ผู้ดำเนินการ	ผู้สั่งการ	หมายเหตุ
1	ตรวจสอบอุปกรณ์ป้องกันและตัดตอน ก่อนทำการสวิตชิง						
2	SPC-TP1	"OLTC" Auto	"OLTC" Manual		SPC		
3	SPC03VB-01	"ON" Auto Reclose	"OFF" Auto Reclose		SPC		
4	SPC05VB-01	"ON" Auto Reclose	"OFF" Auto Reclose		SPC		
5	ATB-TP1	"OLTC" Auto	"OLTC" Manual		ก1		
6	ATB04VB-01	"ON" Auto Reclose	"OFF" Auto Reclose		ก1		
7	ATB05VB-01	"ON" Auto Reclose	"OFF" Auto Reclose		ก1		
8	SPC03R-01	Normal	Nonreclosing,GND		ศบจ.	R	หน้าโรงงานสุพรรณฟูดส์แวร์
9	SPC05R-01	Normal	Nonreclosing,GND		ศบจ.	R	บ้านดอนปรู
10	SPC05R-02	Normal	Nonreclosing,GND		ศบจ.	R	วังยาง
11	- BYPASS SPC05R-01 R.บ้านดอนปรู						
12	SW.BYPASS	ปลด	สับ		ศบจ.	DIS	บ้านดอนปรู
13	SPC05R-01	สับ	ปลด		ศบจ.	R	บ้านดอนปรู
14	- BYPASS SPC03R-01 R.หน้าโรงงานสุพรรณฟูดส์แวร์						
15	SW.BYPASS	ปลด	สับ		ศบจ.	DIS	หน้าโรงงานสุพรรณฟูดส์แวร์
16	SPC03R-01	สับ	ปลด		ศบจ.	R	หน้าโรงงานสุพรรณฟูดส์แวร์
17	- ย้ายโหลด SPC03 บางส่วนไปรับไฟจาก SPC05						
18	SPC03S-16	ปลด	สับ		ศบจ.	DIS	ตรงข้ามวัดพังมวง
19	DISชด.SPC03	สับ	ปลด(ใช้โหลดบัสเตอร์)		ศบจ.	DIS	7-11 แยกบ้านไร่
20	- ย้ายโหลด SPC05 บางส่วนไปรับไฟจาก SPC03						
21	SPC03S-21	ปลด	สับ		ศบจ.	DIS	สะพานคลองชะอม
22	DISชด.SPC05	สับ	ปลด(ใช้โหลดบัสเตอร์)		ศบจ.	DIS	ตลาดแยกบ้านไร่
23	- ย้ายโหลด SPC03 บางส่วนไปรับไฟจาก ATB04						
24	ATB04S-07	ปลด	สับ		ศบจ.	SF6	ก่อนถึงร้านอาหารบุญเลิศ
25	ATB03S-17	ปลด	สับ		ศบจ.	SF6	ลาดตาล (LOOP)
26	SPC03S-08	สับ	ปลด(ใช้โหลดบัสเตอร์)		ศบจ.	DIS	รพ.ศรีประจันต์
27	ATB03S-17	สับ	ปลด,ล๊อคคาน		ศบจ.	SF6	ลาดตาล (LOOP)
28	- ดับไฟ เวลา 08.30 น.						
29	แจ้งกฟส.ศบจ.ไลน์โหลดก่อนทำการปลดจุดจัม PG. ทั้งสามวงจร						
30	แจ้งกฟส.ศบจ.ให้HOTLINE ทำการปลดจุดจัม PG ไลน์ไปที่ SPC03S-08 DIS รพ.ศรีประจันต์ ออกทั้งสามเฟส						

ที่	รหัสอุปกรณ์	สภาพอุปกรณ์ ปกติก่อน ดำเนินการ	ดำเนินการ	เวลา	ผู้ดำเนินการ	ผู้สั่งการ	หมายเหตุ
31	หลังจากปลดจุดจัม PG ออกทั้งสามเฟสแล้วเสร็จ						
32	แจ้งกฟส.ศปจ.ให้HOTLINE ทำการปลดจุดจัม PG โลงไปที่ DISชด.ตลาดแยกบ้านไร่ ออกทั้งสามเฟส						
33	หลังจากปลดจุดจัม PG ออกทั้งสามเฟสแล้วเสร็จ						
34	แจ้งกฟส.ศปจ.ให้HOTLINE ทำการปลดจุดจัม PG โลงไปที่ DISชด.7-11แยกบ้านไร่ ออกทั้งสามเฟส						
35	หลังจากปลดจุดจัม PG ออกทั้งสามเฟสแล้วเสร็จ						
36	แจ้งพื้นที่ไฟดับให้กฟส.ศปจ..รับทราบ						
37	แจ้งกฟส.ศปจ.ทดสอบไฟดับแล้วทำการซื้อตรกราวด์ จุด G1						
38	แจ้งกฟส.ศปจ.ทดสอบไฟดับแล้วทำการซื้อตรกราวด์ จุด G2						
39	แจ้งกฟส.ศปจ.ทดสอบไฟดับแล้วทำการซื้อตรกราวด์ จุด G3						
40	แจ้งกฟส.ศปจ.ทดสอบไฟดับแล้วทำการซื้อตรกราวด์ จุด G4						
41	แจ้งกฟส.ศปจ.ทดสอบไฟดับแล้วทำการซื้อตรกราวด์ จุด G5						
42	แจ้งกฟส.ศปจ.ทดสอบไฟดับแล้วทำการซื้อตรกราวด์ จุด G6						
43	แจ้งกฟส.ศปจ.ลง WE SAFE ปฏิบัติงานได้						
44	SPC-TP1	"OLTC" Manual	"OLTC" Auto		SPC		
45	SPC03VB-01	"OFF" Auto Reclose	"ON" Auto Reclose		SPC		
46	SPC05VB-01	"OFF" Auto Reclose	"ON" Auto Reclose		SPC		
47	ATB-TP1	"OLTC" Manual	"OLTC" Auto		ก1		
48	ATB04VB-01	"OFF" Auto Reclose	"ON" Auto Reclose		ก1		
49	ATB05VB-01	"OFF" Auto Reclose	"ON" Auto Reclose		ก1		
50	SPC05R-02	Nonreclosing,GND	Normal		ศปจ.	R	วังยาง
%%%%%%%%%% สิ้นสุด Switching เข้า %%%%%%%%%%%							
53	หลังจากกฟส.ศปจ.ปฏิบัติงานเสร็จทุกชุด						
54	แจ้งกฟส.ศปจ.ทำการปลดซื้อตรกราวด์ จุด G1						
55	แจ้งกฟส.ศปจ.ทำการปลดซื้อตรกราวด์ จุด G2						
56	แจ้งกฟส.ศปจ.ทำการปลดซื้อตรกราวด์ จุด G3						
57	แจ้งกฟส.ศปจ.ทำการปลดซื้อตรกราวด์ จุด G4						
58	แจ้งกฟส.ศปจ.ทำการปลดซื้อตรกราวด์ จุด G5						
59	แจ้งกฟส.ศปจ.ทำการปลดซื้อตรกราวด์ จุด G6						
60	ตรวจสอบอุปกรณ์ป้องกันและตัดตอน ก่อนทำการสวิตซ์						
61	SPC-TP1	"OLTC" Auto	"OLTC" Manual		SPC		
62	SPC03VB-01	"ON" Auto Reclose	"OFF" Auto Reclose		SPC		
63	SPC05VB-01	"ON" Auto Reclose	"OFF" Auto Reclose		SPC		
64	ATB-TP1	"OLTC" Auto	"OLTC" Manual		ก1		
65	ATB04VB-01	"ON" Auto Reclose	"OFF" Auto Reclose		ก1		
66	ATB05VB-01	"ON" Auto Reclose	"OFF" Auto Reclose		ก1		
67	SPC05R-02	Normal	Nonreclosing,GND		ศปจ.	R	วังยาง
68	- จ่ายไฟ						
69	แจ้งกฟส.ศปจ.ไลน์โหลดก่อนทำการปลดจุดจัม PG. ทั้งสามวงจร						
70	แจ้งกฟส.ศปจ.ให้HOTLINE ทำการเชื่อมจุดจัม PG โลงไปที่ SPC03S-08 DIS รพ.ศรีประจันต์ เข้าทั้งสามเฟส						
71	หลังจากปลดจุดจัม PG เข้าทั้งสามเฟสแล้วเสร็จ						

ที่	รหัสอุปกรณ์	สภาพอุปกรณ์ ปกติก่อน ดำเนินการ	ดำเนินการ	เวลา	ผู้ดำเนินการ	ผู้สั่งการ	หมายเหตุ
72	แจ้งกฟส.ศปจ.ให้HOTLINE ทำการเชื่อมจุดจัม PG โลงไปที่ DISชค.ตลาดแยกบ้านไร่ เข้าทั้งสามเฟส						
73	หลังจากปลดจุดจัม PG เข้าทั้งสามเฟสแล้วเสร็จ						
74	แจ้งกฟส.ศปจ.ให้HOTLINE ทำการเชื่อมจุดจัม PG โลงไปที่ DISชค.7-11แยกบ้านไร่ เข้าทั้งสามเฟส						
75	หลังจากปลดจุดจัม PG เข้าทั้งสามเฟสแล้วเสร็จ						
76	- ย้ายโหลด SPC03 บางส่วนกลับจาก ATB04						
77	ATB03S-17	ปลด	สับ		ศปจ.		SF6 ตลาดตาล (LOOP)
78	SPC03S-08	ปลด	สับ		ศปจ.		รพ.ศรีประจันต์
79	ATB04S-07	สับ	ปลด,ล๊อคคาน		ศปจ.		ก่อนถึงร้านอาหารบุญเลิศ
80	ATB03S-17	สับ	ปลด,ล๊อคคาน		ศปจ.		SF6 ตลาดตาล (LOOP)
81	- ย้ายโหลด SPC05 บางส่วนกลับจาก SPC03						
82	DISชค.SPC05	ปลด	สับ		ศปจ.		DIS ตลาดแยกบ้านไร่
83	SPC03S-21	สับ	ปลด(ใช้โหลดบัสเตอร์)		ศปจ.		DIS สะพานคลองขอม
84							
85	DISชค.SPC03	ปลด	สับ		ศปจ.		DIS 7-11 แยกบ้านไร่
86	SPC03S-16	สับ	ปลด(ใช้โหลดบัสเตอร์)		ศปจ.		DIS ตรงข้ามวัดพังม่วง
87	- SPC05R-01 R.บ้านดอนปรู เข้าระบบ						
88	SPC05R-01	ปลด	สับ		ศปจ.		R บ้านดอนปรู
89	SW.BYPASS	สับ	ปลด		ศปจ.		DIS บ้านดอนปรู
90	- SPC03R-01 R.หน้าโรงงานสุพรรณฟูดส์แวย์ เข้าระบบ						
91	SPC03R-01	ปลด	สับ		ศปจ.		R หน้าโรงงานสุพรรณฟูดส์แวย์
92	SW.BYPASS	สับ	ปลด		ศปจ.		DIS หน้าโรงงานสุพรรณฟูดส์แวย์
93	SPC-TP1	"OLTC" Manual	"OLTC" Auto		SPC		
94	SPC03VB-01	"OFF" Auto Reclose	"ON" Auto Reclose		SPC		
95	SPC05VB-01	"OFF" Auto Reclose	"ON" Auto Reclose		SPC		
96	ATB-TP1	"OLTC" Auto	"OLTC" Manual		ก1		
97	ATB04VB-01	"OFF" Auto Reclose	"ON" Auto Reclose		ก1		
98	ATB05VB-01	"OFF" Auto Reclose	"ON" Auto Reclose		ก1		
99	SPC03R-01	Nonreclosing,GND	Normal		ศปจ.		R หน้าโรงงานสุพรรณฟูดส์แวย์
100	SPC05R-01	Nonreclosing,GND	Normal		ศปจ.		R บ้านดอนปรู
101	SPC05R-02	Nonreclosing,GND	Normal		ศปจ.		R วังยาง
%%%%%%%%% สิ้นสุด Switching %%%%%%%%%%							

แผนงานดับไฟป้กเสาวาดสายงานปรับปรุงระจำหน่วยใต้แนวสายส่ง ช่วงที่ 2
ตั้งแต่บริเวณ ร้านส้มตำสองแสบ ถึง บริเวณสำนักงานเกษตรศรีประจันต์

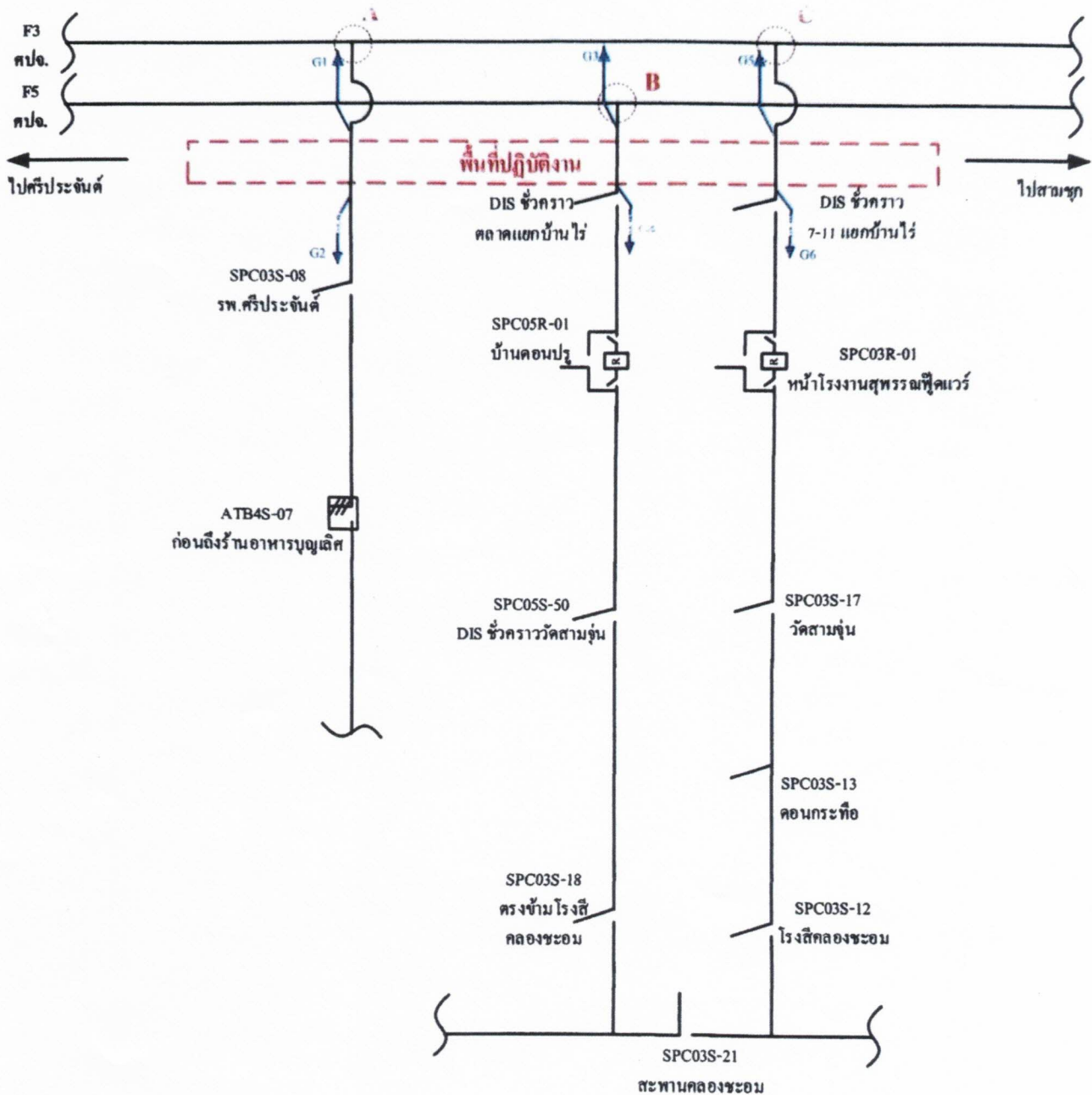

หมายเหตุ

ดับไฟป้กเสาวาดสายงานปรับปรุงระจำหน่วยใต้แนวสายส่ง ช่วงที่ 2 ตั้งแต่บริเวณ ร้านส้มตำสองแสบถึงบริเวณ สำนักงานเกษตรศรีประจันต์

1. วันอาทิตย์ที่ 10 พฤศจิกายน 2567 ตั้งแต่เวลา 08.30 – 17.00 น.
2. Hotline สฟ.ปลดไลน์ข้ามถนน340 ไลน์ F3 , F5 ทางเข้า รพ.ศรีประจันต์ , ทางเข้าบ้านไร่
3. ดับไฟจากไลน์ข้ามถนน340 จุด A ถึง SPC03S-08 รพ.ศรีประจันต์
4. ดับไฟจากไลน์ข้ามถนน340 จุด B ถึง Dis ชั่วคราว ตลาดแยกบ้านไร่
5. ดับไฟจากไลน์ข้ามถนน340 จุด C ถึง Dis ชั่วคราว 7-11 แยกบ้านไร่
6. พิกัดพื้นที่ดับไฟ เริ่มต้น 14.63782,100.150877 ถึง 14.644882,100.147453