



การไฟฟ้าส่วนภูมิภาค
PROVINCIAL ELECTRICITY AUTHORITY

เลขที่ ก.๓.นฐ.(ป.น.) ๘๒ /๒๕๖๗
ชื่อผู้รับ นายพัทธนันท์ พิชิตสุวรรณชด
ชื่อผู้ส่ง นายพิเชฐ อรุณมาศ

วันที่ ๒๙ มกราคม ๒๕๖๗
ตำแหน่ง อก.ปบ.(ก.๓)
ตำแหน่ง ผจก. กฟจ.นครปฐม

ด้วยการไฟฟ้า กฟจ.นครปฐม จะขอ ดับไฟ ไฟเพื่อปฏิบัติงาน จ้ม DDE สถานีไฟฟ้า บ้านปง๑ ตามแผนผังสั่งแบบแนบ จำนวน

๑ แผ่น ดังนี้

ที่	พิดเตอร์	วัน/เดือน/ปี	ตั้งแต่ เวลา	ถึงเวลา	ลักษณะงานที่ปฏิบัติ/ บริเวณ	จาก	ถึง	ผู้ควบคุมงาน
๑	NPV๐๗	1 กุมภาพันธ์ 2567	9.00 น.	11.00 น.	จ้ม DDE จุด A เพื่อรองรับ สฟพ นฐ.๔ บริเวณ หลัง RE บางแวม	DDE หน้าร้านท่า ทรายเจ็ชวชม	DDE	นายชัยยศ โพธิ์ริชต์
๒	NPV๐๗	1 กุมภาพันธ์ 2567	9.00 น.	15.00 น.	จ้ม DDE จุด B C D	ขอตั้ง Manual		

พื้นที่ที่มีผู้ใช้ไฟได้รับผลกระทบ(ไฟดับ)...ไม่มี

ผู้ประสานงานการดับไฟ ชื่อ นายชัยยศ โพธิ์ริชต์ ตำแหน่ง ผ.ปบ.กฟจ.นครปฐม โทร ๐๘๔-๖๖๙๕๔๓๑

พื้นที่ ที่ขอดับไฟปฏิบัติงานมีสายเคเบิลใยแก้วนำแสงของ กฟผ. (หากมีโอกาสชำรุด ผศส.กรส.(ก.๓) จะไปตรวจสอบก่อนปฏิบัติงาน)

๑. มีสายเคเบิลใยแก้วนำแสง ๑.๑ มีโอกาสชำรุด ๑.๒ ไม่มีโอกาสชำรุด
๒. / ไม่มีสายเคเบิลใยแก้วนำแสง

(นายพิเชฐ อรุณมาศ)

ตำแหน่ง ผจก. กฟจ.นครปฐม.

สำหรับแผนกควบคุมการจ่ายไฟ (ผคฟ.) กฟผ.๓

เรียน อก.ปบ.(ก.๓)

ผคฟ. พิจารณาแล้วเห็นควร

อนุมัติให้ดับไฟตามคำขอ ๑ พิดเตอร์ NPV๐๗ จาก DDE หน้าร้านท่าทรายเจ็ชวชม ถึง NPW 1S-01
ในวันที่ 1 ม.ค. ๖๗ ตั้งแต่เวลา 09:00 น. ถึง 15:00 น. ตามใบสั่งทำสวิตซ์หมายเลข 164/2567
 อนุมัติให้ดับไฟตามคำขอ ๒ พิดเตอร์ NPV๐๗ จาก DDE จุด B, C, D ถึง NPW 3, 4S-01
ในวันที่ 1 ม.ค. ๖๗ ตั้งแต่เวลา 09:00 น. ถึง 15:00 น. ตามใบสั่งทำสวิตซ์หมายเลข

พนักงานศูนย์ฯ นาย สุธี ด้วงน้อย

ประสานงานการขอดับไฟกับ k. ชัยยศ โพธิ์ริชต์

(นางสาววิภา นงษ์ศิริ)
๓๑.๑๓๓๖๖.๓๗.

สำหรับผู้อนุมัติ

ที่ ก3 กปบ.(คพ)

เรียน อก.บช.(ก3), อก.วว.(ก3) ผจก.

ml. ๒๒๖

อนุมัติ และแจ้ง จป. เพื่อตรวจสอบความปลอดภัย
พร้อมทั้งลงข้อมูลแจ้งแผนดับเพลิงใน www.pea.co.th

(นายเลอพงศ์ แก่นจันทร์)
รท.ปบ.(ก3) ปฏิบัติงานแทน อก.ปบ.(ก3)

ขั้นตอนการสวิตชิง.....^๒.....แผ่น
แผนผังแนบ.....¹.....แผ่น

ผจพ.....(สถานี.....)
เพื่อทราบ และจัดพนักงานเข้าปฏิบัติงานร่วมกับศูนย์ฯ นครปฐม
ตั้งแต่วันที่.....น. เป็นต้นไป จนกว่างานจะแล้วเสร็จ

ใบสั่งทำสวิตชิง

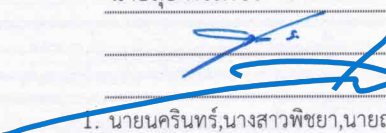
1. สถานที่ทำงาน	บางแخم (BPA09)		
2. กำหนดวันที่ทำงาน	1 ก.พ. 67	ระหว่าง	09.00 น. ถึง 15.00 น.
3. ผู้ขอทำงาน	กฟจ.นฐ.	งานที่ทำ	เชื่อม DDE ในระบบจำหน่าย ตามใบขอปฏิบัติงาน 164/67 รองรับการจ่ายไฟ สฟพ.นฐ4
4. เตรียมการสวิตชิงโดย	นายสุธี ศรีเพชร		วันที่ 30 มกราคม 2567
5. ตรวจสอบสวิตชิงโดย			วันที่ 30 มกราคม 2567
6. อนุมัติสวิตชิงโดย			วันที่ 30 มกราคม 2567
7. สั่งทำสวิตชิงโดย	1. นายนครินทร์,นางสาวพิชชา,นายณัฐกาญจน์,นายสุธี,นายสามารถ (กะ1 00.00 น. - 08.00 น.) 2. นายจิรวัดน์,นายวิวัฒนา,นายพิชชา,นายวีรวิทย์,นายอมร (กะ2 08.00 น. - 16.00 น.) 3. นายพีรภัทร,นางสาวสุกษิชา,นายขุนทอง,นายศักดิ์สิทธิ์,นายพนิต (กะ3 16.00 น. - 24.00 น.)		

ที่	รหัสอุปกรณ์	สภาพอุปกรณ์ ปกติก่อน ดำเนินการ	ดำเนินการ	เวลา	ผู้ดำเนินการ	ผู้สั่งการ	หมายเหตุ
1	เชื่อม DDE จุด A (แบบดับไฟ)						
2	ตรวจสอบอุปกรณ์ป้องกันและอุปกรณ์ตัดตอนก่อนทำสวิตชิง						
3	BPA09R-02	Normal	Nonreclosing		นฐ.	SCADA R	บางแخم
4	ตรวจสอบ NPW01S-01 ,NPW02S-01 และ NPW04S-01 สถานะ ใบมีด "ปลด" จากกันทั้ง 3เฟส						
5	แจ้ง กฟจ.นฐ. ให้ Hotline 22kv ทำการ เปิด DDE บริเวณหน้าบ้านท่าทรายเจ็ชვნชม ออกจากกันทั้ง 3เฟส ตามผังแนบแบบมีไฟ (ไม่มีโหลดผู้ใช้ไฟ)						
6	เมื่อ Hotline 22kv ทำการเปิด DDE บริเวณหน้าบ้านท่าทรายเจ็ชვნชม ออกจากกันทั้ง 3เฟส แล้วเสร็จ						
7	แจ้งพื้นที่ไฟดับให้กฟจ.นฐ. ทราบ						
8	แจ้งกฟจ.นฐ. Test ไฟ ถ้าไม่มีไฟให้ Short Ground จุด G1						
9	แจ้งกฟจ.นฐ. Test ไฟ ถ้าไม่มีไฟให้ Short Ground จุด G2						
10	เมื่อกฟจ.นฐ. Test ไฟและ Short Ground ทุกจุด พร้อมลงข้อมูลใน WE SAFE เรียบร้อยแล้ว						
11	แจ้งกฟจ.นฐ. ปฏิบัติงาน (เชื่อม DDE จุด A) ได้						
12	BPA09R-02	Nonreclosing	Normal		นฐ.	SCADA R	บางแخم
สิ้นสุด Switching ช่วงที่ 1							
13	เมื่อกฟจ.นฐ. แจ้งปฏิบัติงาน (เชื่อม DDE จุด A) แล้วเสร็จ						
14	แจ้งกฟจ.นฐ. ปลด Short Ground จุด G1						
15	แจ้งกฟจ.นฐ. ปลด Short Ground จุด G2 และยืนยันข้อมูลใน WE SAFE เรียบร้อยแล้ว						
16	BPA09R-02	Normal	Nonreclosing		นฐ.	SCADA R	บางแخم
17	แจ้ง กฟจ.นฐ. ให้ Hotline 22kv ทำการ เชื่อม DDE บริเวณหน้าบ้านท่าทรายเจ็ชვნชม ทั้ง 3เฟส (แบบมีไฟ)						
18	เมื่อ Hotline 22kv ทำการเชื่อม DDE บริเวณหน้าบ้านท่าทรายเจ็ชვნชม ทั้ง 3เฟส แล้วเสร็จ						
19	BPA09R-02	Nonreclosing	Normal		นฐ.	SCADA R	บางแخم
สิ้นสุด Switching ช่วงที่ 2							
20	เชื่อม DDE จุด B (แบบดับไฟ)						
21	แจ้งพื้นที่ไฟดับให้กฟจ.นฐ. ทราบ						
22	แจ้งกฟจ.นฐ. Test ไฟ ถ้าไม่มีไฟให้ Short Ground จุด G3						

ที่	รหัสอุปกรณ์	สภาพอุปกรณ์ ปกติก่อน ดำเนินการ	ดำเนินการ	เวลา	ผู้ดำเนินการ	ผู้สั่งการ	หมายเหตุ
23	แจ้งกฟจ.นธ. Test ไฟ ถ้าไม่มีไฟให้ Short Ground จุด G4						
24	เมื่อกฟจ.นธ. Test ไฟและ Short Ground ทุกจุด พร้อมลงข้อมูลใน WE SAFE เรียบร้อยแล้ว						
25	แจ้งกฟจ.นธ. ปฏิบัติงาน (เชื่อม DDE จุด B) ได้						
สิ้นสุด Switching ช่วงที่ 3							
26	เมื่อกฟจ.นธ. แจ้งปฏิบัติงาน (เชื่อม DDE จุด B) แล้วเสร็จ						
27	แจ้งกฟจ.นธ. ปลด Short Ground จุด G3						
28	แจ้งกฟจ.นธ. ปลด Short Ground จุด G4 และยืนยันข้อมูลใน WE SAFE เรียบร้อยแล้ว						
สิ้นสุด Switching ช่วงที่ 4							
29	เชื่อม DDE จุด C และ จุด D (แบบมีไฟ)						
30	BPA09R-02	Normal	Nonreclosing		นธ.	SCADA	R บางแฉม
31	แจ้ง กฟจ.นธ. ให้ Hotline 22kv ทำการ เชื่อม DDE จุด C และ จุด D ทั้ง 3เฟส ตามผังแนบแบบมีไฟ						
32	เมื่อ Hotline 22kv ทำการเชื่อม DDE จุด C และ จุด D ทั้ง 3เฟส แล้วเสร็จ						
33	BPA09R-02	Nonreclosing	Normal		นธ.	SCADA	R บางแฉม
สิ้นสุด Switching ช่วงที่ 5							

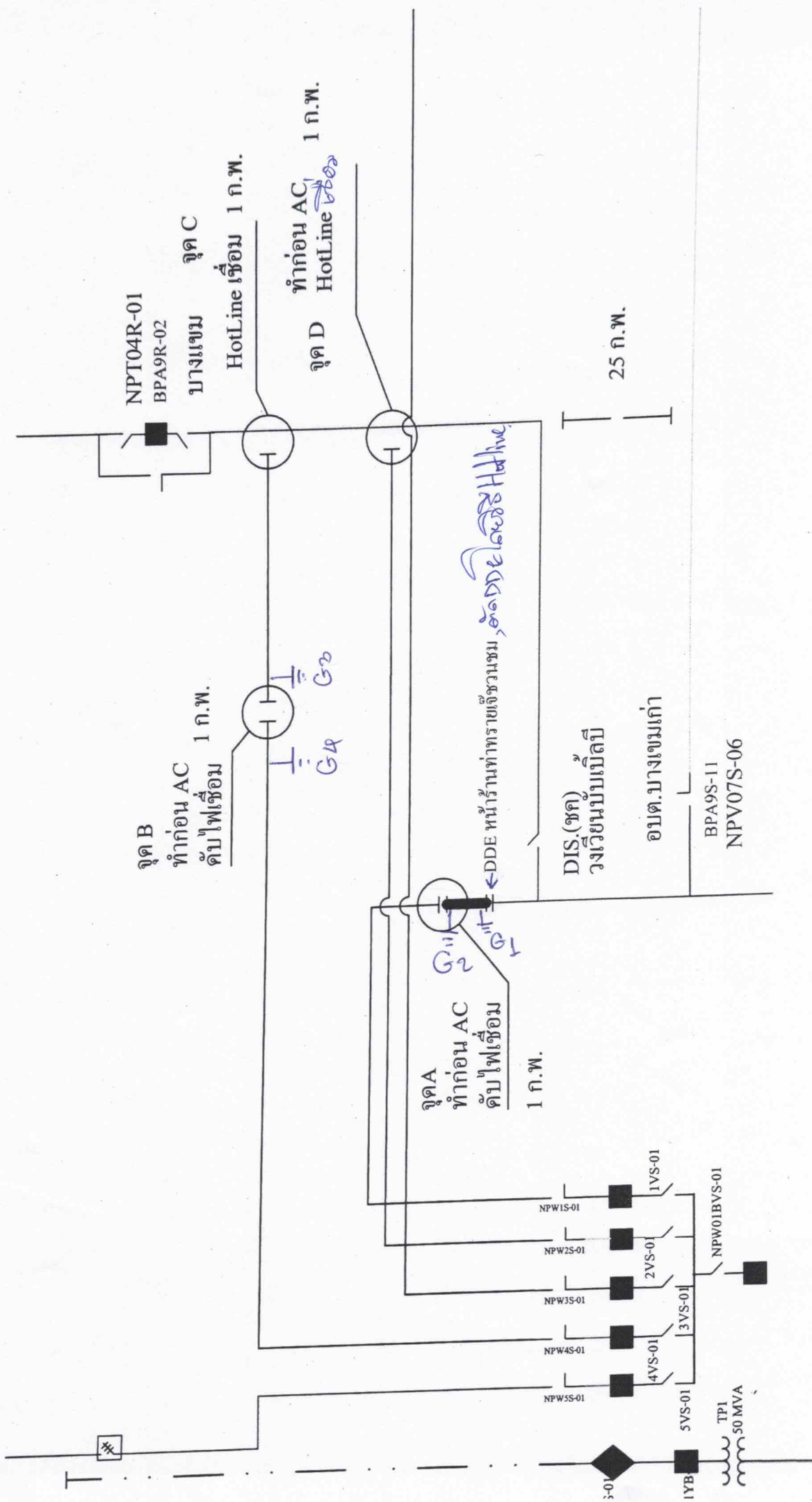

แผนผังหลักจากก่อสร้างแล้วเสร็จ วันที่ 1 ก.พ. 2567

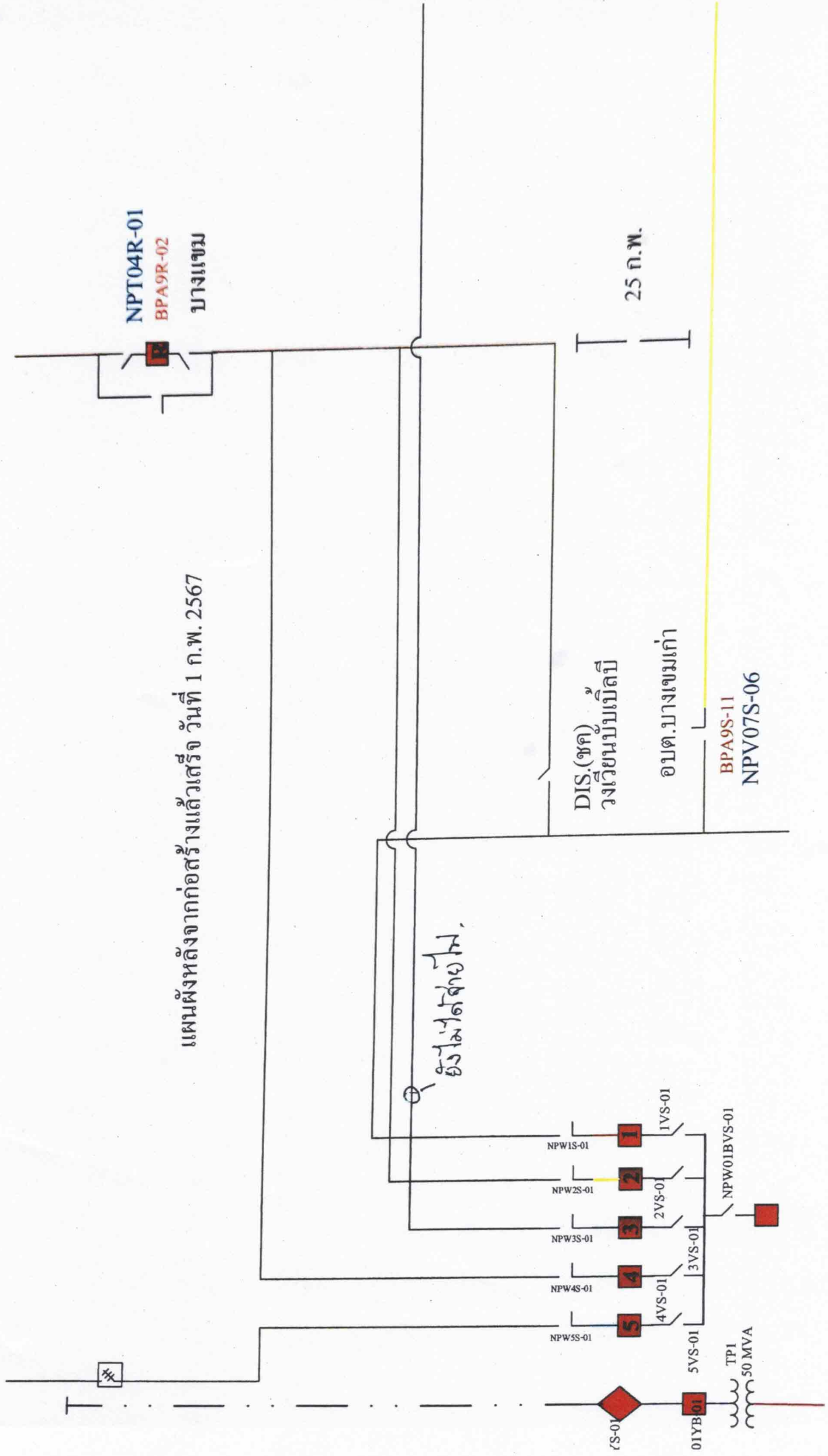

NPT04R-01
BPA9R-02
บางแถม

25 ก.พ.

DIS.(ชค)
วงเวียนบับเบิ้ลบี

อบต.บางแถมเก่า

BPA9S-11
NPV07S-06

อิมโบลิตายไฟ

TS-01

01YB01

TP1
50 MVA

NPW1S-01
NPW2S-01
NPW3S-01
NPW4S-01
NPW5S-01

1VS-01
2VS-01
3VS-01
4VS-01
5VS-01

NPW01BVS-01