



การไฟฟ้าส่วนภูมิภาค
PROVINCIAL ELECTRICITY AUTHORITY

Switching Deadline

20 พ.ย. 67

เลขที่ ก.๓ พทท.(ปบ.) ๑๕๖๐ /๒๕๖๗
ชื่อผู้รับ นายพัทธนันท์ พิชิตสุวรรณรัชต์
ชื่อผู้ส่ง นายมานิช แนนเนื้อ

วันที่ - ๗ พ.ย. ๒๕๖๗
ตำแหน่ง อภ.ปบ.(ก.๓)
ตำแหน่ง ผจก.(ระดับ ๑๑) รช.ผจก.(ระดับ ๑๐) กฟส.พทท.

ด้วยการไฟฟ้า...อ.พุทธมณฑล...จะขอตัดไฟเพื่อปฏิบัติงานในระบบจำหน่าย ๒๒ เควี สถานีไฟฟ้า ศาลายา
ตามแผนผังสังเขปแนบ จำนวน ๒ แผ่น ดังนี้

ที่	พิดเคอร์	วัน/เดือน/ปี	ตั้งแต่เวลา	ถึงเวลา	ลักษณะงานที่ปฏิบัติ/บริเวณ	จาก	ถึง	ผู้ควบคุมงาน
๑.	SLY08	๒๔ พ.ย. ๖๗	๐๘.๐๐	๑๗.๐๐	แผนกก่อสร้างระบบไฟฟ้า กฟส. พุทธมณฑล ปฏิบัติงานปรับปรุงระบบจำหน่าย ๒๒ เควี บริเวณหน้าสถานีไฟฟ้าพุทธมณฑล๓ - แยกห้วยพลู	- Dis ชั่วคราว ปากซอยศรีกรมล	- BEU01S-07 - SLY04S-05	นายมานพ สาราณจิตร ๐๖๓-๙๔๕๕๕๑๑
๒.	SLY09	๒๔ พ.ย. ๖๗	๐๘.๐๐	๑๗.๐๐		- Dis ชั่วคราว แยกเคหะ การเกษตร	- Dis ชั่วคราว ร้านโอบอวน	

พื้นที่ที่มีผู้ใช้ไฟได้รับผลกระทบ(ไฟดับ) ... แนวถนนศาลายา - บางภาษี (ขาออก) ตั้งแต่หน้าสถานีไฟฟ้าพุทธมณฑล๓ ถึง แยกห้วยพลู

ผู้ประสานงานการดับไฟ ชื่อ นายจานุวัฒน์ นิตสูงวงศ์ ตำแหน่ง พชง.๖ โทร ๐๘๒-๔๖๕๓๔๔๔

พื้นที่ ที่ขอตัดไฟปฏิบัติงานมีสายเคเบิลใยแก้วนำแสงของ กฟภ. (หากมีโอกาสชำรุด ผศส.กรส.(ก.๓) จะไปตรวจสอบก่อนปฏิบัติงาน)

๑. มีสายเคเบิลใยแก้วนำแสง ๑.๑ มีโอกาสชำรุด ๑.๒ ไม่มีโอกาสชำรุด

๒. ไม่มีสายเคเบิลใยแก้วนำแสง

๓. พิกัดพื้นที่ดับไฟ

๓.๑ เริ่มต้น Lat ๑๓.๘๗๓๖๐๔ Long ๑๐๐.๒๙๒๔๗๒

๓.๒ สิ้นสุด Lat ๑๓.๘๘๖๘๘๔ Long ๑๐๐.๒๘๖๓๕๒

(นายมานิช แนนเนื้อ)
ผจก.(ระดับ ๑๑) รช.ผจก.(ระดับ ๑๐)
กฟส.พุทธมณฑล

สำหรับแผนกควบคุมการจ่ายไฟ (ผคฟ.) กฟผ.๓
เรียน อก.ปบ.(ก.๓)

ผคฟ. พิจารณาแล้วเห็นควร

- อนุมัติให้ดับไฟตามคำขอข้อ 1 พิดเดอร์ SLY08 จาก DIS ๖๓.๓๒๖๐๖๕ ถึง SF๖ BEU015-07
ในวันที่ 24 พ.ย ๖7 ตั้งแต่เวลา 08:00 น. ถึง 17:00 น. ตามใบสั่งทำสวิตซ์ซึ่งเลขที่ 1650/2567
- อนุมัติให้ดับไฟตามคำขอข้อ 2 พิดเดอร์ SLY09 จาก DIS ๖๓.๓๒๖๐๖๕ ถึง SF๖ SLY045-05
ในวันที่ 24 พ.ย ๖7 ตั้งแต่เวลา 08:00 น. ถึง 17:00 น. ตามใบสั่งทำสวิตซ์ซึ่งเลขที่ 1650/2567
- อนุมัติให้ดับไฟตามคำขอข้อ..... พิดเดอร์..... จาก..... ถึง.....
ในวันที่..... ตั้งแต่เวลา..... น. ถึง..... น. ตามใบสั่งทำสวิตซ์ซึ่งเลขที่.....
- อนุมัติให้ดับไฟตามคำขอข้อ..... พิดเดอร์..... จาก..... ถึง.....
ในวันที่..... ตั้งแต่เวลา..... น. ถึง..... น. ตามใบสั่งทำสวิตซ์ซึ่งเลขที่.....

พนักงานศูนย์ฯ นาย วิกรม ธิธรรมะสิทธิ์ ประสานงานการขอดับไฟกับ นาย อาทิตย์ นิตยวงษ์

(นายเลอพงศ์ แก่นจันทร์)
อ.ค. ๖ แทน ผ.ค.ฟ.

สำหรับผู้อนุมัติ

ที่ ก.๓ กปบ.(คฟ.)
เรียน ผจก. นพ.ร.พจน, นพ.ร.บอ.
อก.บช.(ก.๓), อก.วว.(ก.๓)

ขั้นตอนการสวิตซ์ 2 แผ่น
แผนผังแบบ 2 แผ่น
ผจฟ. (.....) (สถานี.....)
เพื่อทราบ และจัดพนักงานเข้าปฏิบัติงานร่วมกับศูนย์ฯ นครปฐม
ตั้งแต่วันที่..... น. เป็นต้นไป จนกว่างานจะแล้วเสร็จ

อนุมัติ และแจ้ง จป. เพื่อตรวจสอบความปลอดภัย
พร้อมทั้งลงข้อมูลแจ้งแผนดับไฟลงใน www.pea.co.th

(นายเลอพงศ์ แก่นจันทร์)
รท.ปบ.(ก3) ปฏิบัติงานแทน อก.ปบ.(ก3)

ใบสั่งทำสวิตชิง

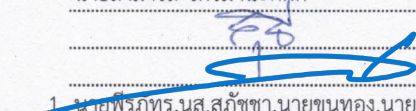
1. สถานที่ทำงาน	หน้า สฟพ.พทรมณฑล3 - แยกห้วยพลู		
2. กำหนดวันที่ทำงาน	24 พ.ย. 67	ระหว่าง	08.00 น. ถึง 17.00 น.
3. ผู้ขอทำงาน	กฟส.พทท.	งานที่ทำ	ปรับปรุงระบบจำหน่าย ตามใบขอปฏิบัติงาน 1650/67
4. เตรียมการสวิตชิงโดย	นายสามารถ จิตรมานะศักดิ์		วันที่ 10 พฤศจิกายน 2567
5. ตรวจสอบสวิตชิงโดย			วันที่ 10 พฤศจิกายน 2567
6. อนุมัติสวิตชิงโดย			วันที่ 10 พฤศจิกายน 2567
7. สั่งทำสวิตชิงโดย	1. นายพิภพทร, นส.สุภัชชา, นายขุนทอง, นายศักดิ์สิทธิ์, นายพนิต 2. นายศุภสวัสดิ์, นายอนุสรณ์, นายวรรณพงษ์, นายมนโษ 3. นายจิรวัดน์, นายวัฒนา, นายพิชชา, นายวีรวัชร, นายอมร		(กะ1 00.00 น. - 08.00 น.) (กะ2 08.00 น. - 16.00 น.) (กะ3 16.00 น. - 24.00 น.)

ที่	รหัสอุปกรณ์	สภาพอุปกรณ์ ปกติก่อน ดำเนินการ	ดำเนินการ	เวลา	ผู้ดำเนินการ	ผู้สั่งการ	หมายเหตุ
ตรวจสอบอุปกรณ์ป้องกันและอุปกรณ์ตัดตอนก่อนทำสวิตชิง							
ตรวจสอบ DIS POT HEAD BEU02S-01 อยู่ตำแหน่ง "สับ"							
1	BEU-TP1	"OLTC" Auto	"OLTC" Manual		BEU	-	-
2	BEU01VB-01	"ON" Auto Reclose	"OFF" Auto Reclose		BEU	-	-
3	SLY-TP2	"OLTC" Auto	"OLTC" Manual		SLY	-	-
4	SLY08VB-01	"ON" Auto Reclose	"OFF" Auto Reclose		SLY	-	-
5	SLY09VB-01	"ON" Auto Reclose	"OFF" Auto Reclose		SLY	-	-
ย้ายโหลด SLY09 บางส่วนกลับไปจ่ายไฟจาก BEU02							
7	BEU02VB-01	ปลด	สับ คง "OFF" Auto Reclose		BEU	-	-
8	BEU01S-07	ปลด	สับ		บล.	SCADA SF6	KM.17 ถนน นร.3004
9	DIS ชค.ไลน์ BEU02	สับ	ปลด(ใช้โหลดบัสเตอร์)		พทท.	DIS	ร้านโอบอวล
10	BEU01S-07	สับ	ปลด, ล็อคคาน		บล.	SF6	KM.17 ถนน นร.3004
เมื่อพร้อมดับไฟเวลา 08.00 น.							
12	DIS ชค.ไลน์ SLY08	สับ	ปลด(ใช้โหลดบัสเตอร์)		พทท.	DIS	ปากซอยศรีกรมล
13	DIS ชค.ไลน์ BEU02	สับ	ปลด(ใช้โหลดบัสเตอร์)		พทท.	DIS	เคหะการเกษตร
แจ้ง กฟส.พทท. ตรวจสอบ SF6 BEU02S-04 , SLY04S-05 อยู่ตำแหน่ง OPEN พร้อม "ล็อคคาน"							
แจ้ง กฟส.พทท Test ไฟดับแล้วทำการ Short Ground จุด G1							
แจ้ง กฟส.พทท Test ไฟดับแล้วทำการ Short Ground จุด G2							
แจ้ง กฟส.พทท Test ไฟดับแล้วทำการ Short Ground จุด G3							
แจ้ง กฟส.พทท Test ไฟดับแล้วทำการ Short Ground จุด G4							
แจ้งพื้นที่ไฟดับให้ผู้ควบคุมงาน รับทราบ							
แจ้งให้ผู้ควบคุมงานทำการ Test ไฟ ตรวจสอบไฟดับเรียบร้อยทุกจุด พร้อมลงใน WE SAFE เรียบร้อย							
21	BEU-TP1	"OLTC" Manual	"OLTC" Auto		BEU	-	-
22	BEU01VB-01	"OFF" Auto Reclose	"ON" Auto Reclose		BEU	-	-
23	BEU02VB-01	"OFF" Auto Reclose	"ON" Auto Reclose		BEU	-	-
24	SLY-TP2	"OLTC" Manual	"OLTC" Auto		SLY	-	-
25	SLY08VB-01	"OFF" Auto Reclose	"ON" Auto Reclose		SLY	-	-
26	SLY09VB-01	"OFF" Auto Reclose	"ON" Auto Reclose		SLY	-	-
สิ้นสุด Switching ช่วงเช้า							

ที่	รหัสอุปกรณ์	สภาพอุปกรณ์ ปกติก่อน ดำเนินการ	ดำเนินการ	เวลา	ผู้ดำเนินการ	ผู้สั่งการ	หมายเหตุ
27	เมื่อ กฟส.พทท.แจ้งปฏิบัติงานแล้วเสร็จ						
28	BEU-TP1	"OLTC" Auto	"OLTC" Manual		BEU		-
29	BEU01VB-01	"ON" Auto Reclose	"OFF" Auto Reclose		BEU		-
30	BEU02VB-01	"ON" Auto Reclose	"OFF" Auto Reclose		BEU		-
31	SLY-TP2	"OLTC" Auto	"OLTC" Manual		SLY		-
32	SLY08VB-01	"ON" Auto Reclose	"OFF" Auto Reclose		SLY		-
33	SLY09VB-01	"ON" Auto Reclose	"OFF" Auto Reclose		SLY		-
34	แจ้ง กฟส.พทท. ทำการปลด Short Ground จุด G1						
35	แจ้ง กฟส.พทท. ทำการปลด Short Ground จุด G2						
36	แจ้ง กฟส.พทท. ทำการปลด Short Ground จุด G3						
37	แจ้ง กฟส.พทท. ทำการปลด Short Ground จุด G4						
38	แจ้ง กฟส.พทท. ทำการปลด "ล๊อคคาน" SF6 BEU02S-04 , SLY04S-05						
39	เมื่อพร้อมจ่ายไฟ						
40	DIS ชค.ไลน์ SLY08	ปลด	ล๊อค		พทท.		DIS ปากซอยศรีกมล
41	DIS ชค.ไลน์ BEU02	ปลด	ล๊อค		พทท.		DIS เคหะการเกษตร
42	ย้ายโหลด SLY09 บางส่วนกลับจาก BEU02						
43	BEU01S-07	ปลด,ล๊อคคาน	ล๊อค		บล.		SF6 KM.17 ถนน นร.3004
44	DIS ชค.ไลน์ BEU02	ปลด	ล๊อค		พทท.		DIS ไร่โนบอวอล
45	BEU01S-07	ล๊อค	ปลด		บล.	SCADA	SF6 KM.17 ถนน นร.3004
46	BEU02VB-01	ล๊อค	ปลด		BEU		-
47	BEU-TP1	"OLTC" Manual	"OLTC" Auto		BEU		-
48	BEU01VB-01	"OFF" Auto Reclose	"ON" Auto Reclose		BEU		-
49	SLY-TP2	"OLTC" Manual	"OLTC" Auto		SLY		-
50	SLY08VB-01	"OFF" Auto Reclose	"ON" Auto Reclose		SLY		-
51	SLY09VB-01	"OFF" Auto Reclose	"ON" Auto Reclose		SLY		-
	สิ้นสุด Switching ทั้งหมด						

แผนผัง ก้อนดับไฟ บริเวณ ตรงข้าม สฟฟ.พุทธมณฑล 3 - แยกหัวพุดู

**ผกส.พส.พุทธมณฑล ปฏิบัติงาน ป.ระบบจำหน่าย 22 เควี. **

วันอาทิตย์ที่ 24 พฤศจิกายน 2567 เวลา 08.00 - 17.00 น.

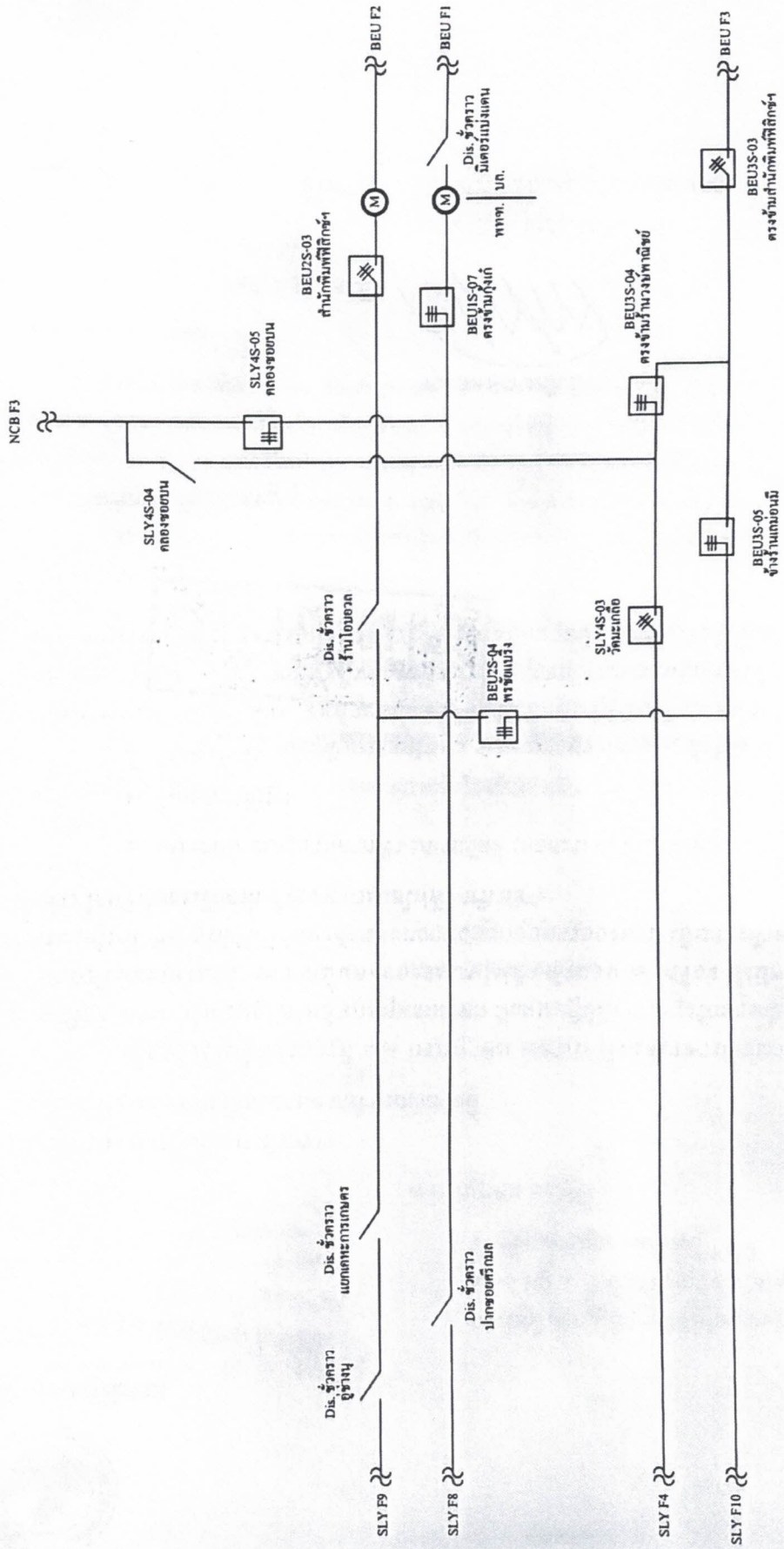

สฟฟ.พุทธมณฑล 3
(กำลังก่อสร้าง)

