



การไฟฟ้าส่วนภูมิภาค
PROVINCIAL ELECTRICITY AUTHORITY

เลขที่ ก.๓ นช.(ปบ.) ๒๖๖๕ /๒๕๖๔
ชื่อผู้รับ นายสมบุรณ์ สิงห์โตทอง
ชื่อผู้ส่ง นายวณภูมิ บำรุงศรี

วันที่ ๒ ธันวาคม ๒๕๖๔
ตำแหน่ง ออ.ปบ.(ก.๓)
ตำแหน่ง รจก.(ท) ปฏิบัติงานแทน ผจก.กฟอ.นครชัยศรี

ด้วยการไฟฟ้า นครชัยศรี จะขอตัดไฟเพื่อปฏิบัติงาน เพื่อปรับปรุงระบบจำหน่ายสถานีไฟฟ้า NCB
ตามแผนผังสังเขปแนบ จำนวน ๔ แผ่น ดังนี้

ที่	ฟีดเดอร์	วัน/เดือน/ปี	ตั้งแต่เวลา	ถึงเวลา	ลักษณะงานที่ปฏิบัติ/บริเวณ	จาก	ถึง	ผู้ควบคุมงาน
๑.	NCB2VB	๘ ธ.ค. ๖๔	๐๘.๓๐	๑๗.๐๐	ย้ายแนวระบบจำหน่าย หน้าบริษัทโค้ก (งานถนนมอเตอร์เวย์)	-NCB2S-11	-NCB2S-13 -NCB2S-14 -NCB2S-15 -NCB2S-17	นายวิฑูรย์ นิธิโกคำพันธ์ ๐๙๙๘๘๘๗๘๐๗๗

พื้นที่ที่มีผู้ใช้ไฟได้รับผลกระทบ(ไฟดับ) ชุมชนบริเวณหน้าบริษัทโค้ก

ผู้ประสานงานการดับไฟ ชื่อ นายชลิต สีขาวขำ ตำแหน่ง ทพ.ปบ.กฟอ.นครชัยศรี โทร ๐๘๑-๗๐๕๕๒๕๐

พื้นที่ ที่ขอตัดไฟปฏิบัติงานมีสายเคเบิลใยแก้วนำแสงของ กฟภ. (หากมีโอกาสชำรุด ผศส.กรส.(ก.๓) จะไปตรวจสอบก่อนปฏิบัติงาน)

๑. มีสายเคเบิลใยแก้วนำแสง ๑.๑ มีโอกาสชำรุด ๑.๒ ไม่มีโอกาสชำรุด
๒. ไม่มีสายเคเบิลใยแก้วนำแสง

(นายวณภูมิ บำรุงศรี)

ตำแหน่ง รจก.(ท) ปฏิบัติงานแทน ผจก.กฟอ.นครชัยศรี

สำหรับแผนกควบคุมการจ่ายไฟ (ผคฟ.) กฟภ.๓
เรียน ออ.ปบ.(ก.๓)

ผคฟ. พิจารณาแล้วเห็นควร

อนุมัติให้ดับไฟตามคำขอข้อ 1 ฟีดเดอร์ NCB02 จาก NCB2S-11 ถึง NCB2S-13, 14, 15, 17
ในวันที่ 8 ธ.ค. 64 ตั้งแต่เวลา 08.00 น. ถึง 17.00 น. ตามใบสั่งทำสวิตซ์ซึ่งเลขที่ 1651/2564

อนุมัติให้ดับไฟตามคำขอข้อ ฟีดเดอร์ จาก ถึง
ในวันที่ ตั้งแต่เวลา น. ถึง น. ตามใบสั่งทำสวิตซ์ซึ่งเลขที่

พนักงานศูนย์ฯ นาย ชนกฤตา พิริศพงษ์พิง ประสานงานการขอตัดไฟกับ นายชลิต สีขาวขำ

(นายชนกร พิริศพงษ์พิง)
๐๙๖.๖๒๓๓ นว.๐๗

สำหรับผู้อนุมัติ

ที่ ก.๓ กปบ.(คฟ.)

เรียน ผจก. กฟอ. นช., กฟอ. นจ.

อก.บช.(ก.๓), อก.วว.(ก.๓)

อนุมัติ และแจ้ง จบ. เพื่อตรวจสอบความปลอดภัย
พร้อมทั้งลงข้อมูลแจ้งแผนดับไฟลงใน www.pea.co.th

(นายเลอพงศ์ แก่นจันทร์)

รท.ปช.(ก3) ปฏิบัติงานแทน ออ.ปบ.(ก3)

ขั้นตอนการสวิตซ์ซึ่ง 3 แผ่น

แผนผังแนบ 3 แผ่น

ผจพ. (สถานี)

เพื่อทราบ และจัดพนักงานเข้าปฏิบัติงานร่วมกับศูนย์ฯ นครปฐม
ตั้งแต่เวลา น. เป็นต้นไป จนกว่างานจะแล้วเสร็จ

ใบสั่งทำสวิตชิง

1. สถานที่ทำงาน	หน้าบริษัทไค้ก จาก NCB2S-11 ถึง NCB2S-13,14,15,17					
2. กำหนดวันที่ทำงาน	8 ธ.ค. 64	ระหว่าง	08.00 น.	ถึง	17.00	น.
3. ผู้ขอทำงาน	กฟอ.นช.	งานที่ทำ	ย้ายแนวระบบจำหน่าย		ตามใบขอปฏิบัติงาน	1651/64
4. เตรียมการสวิตชิงโดย	นายธนกฤต พิริยะพงษ์พันธ์			วันที่	5 ธันวาคม 2564	
5. ตรวจสอบสวิตชิงโดย				วันที่	5 ธันวาคม 2564	
6. อนุมัติสวิตชิงโดย				วันที่	5 ธันวาคม 2564	
7. สั่งทำสวิตชิงโดย	1. นายเพชรรัตน์, นายพิชชา, นายณัฐกาญจน์, นายสามารถ (กะ1 00.00 น. - 08.00 น.) 2. นายสถาพร, นายมงคล, นายศักดิ์สิทธิ์, นายอมร (กะ2 08.00 น. - 16.00 น.) 3. นายนครินทร์, นายขุนทอง, นายสุธี, นายพนิต (กะ3 16.00 น. - 24.00 น.)					

ที่	รหัสอุปกรณ์	สภาพอุปกรณ์ ปกติก่อน ดำเนินการ	ดำเนินการ	เวลา	ผู้ดำเนินการ	ผู้สั่งการ	หมายเหตุ
ตรวจสอบอุปกรณ์ป้องกันและอุปกรณ์ตัดตอนก่อนทำสวิตชิง							
1	NPT-TP1	"OLTC" Auto	"OLTC" Manual		NPT	-	-
2	NPT-TP2	"OLTC" Auto	"OLTC" Manual		NPT	-	-
3	NCS-KT4A	"OLTC" Auto	"OLTC" Manual		EGAT	-	-
4	NCB-TP1	"OLTC" Auto	"OLTC" Manual		NCB	-	-
5	NCB-TP2	"OLTC" Auto	"OLTC" Manual		NCB	-	-
6	NCB02VB-01	"ON" Auto Reclose	"OFF" Auto Reclose		NCB	-	Load = 5.8 MW
7	NCB06VB-01	"ON" Auto Reclose	"OFF" Auto Reclose		NCB	-	Load = 3.8 MW
8	NCA06VB-01	"ON" Auto Reclose	"OFF" Auto Reclose		NCA	-	Load = 1.46 MW
9	NCA07VB-01	"ON" Auto Reclose	"OFF" Auto Reclose		NCA	-	Load = 3.88 MW
10	NPT02VB-01	"ON" Auto Reclose	"OFF" Auto Reclose		NPT	-	Load = 6.04 MW
11	NPT07VB-01	"ON" Auto Reclose	"OFF" Auto Reclose		NPT	-	Load = 2.69 MW
12	ย้ายโหลด NCB02 บางส่วน ไปรับไฟจาก NCB06 (จากข้างทองพาร์มเม้นท์ ถึง ธนาคารชกส.)						
13	NCB02S-08	ปลด	สับ		นช.	SCADA	SF6 ธนาคาร ชกส.
14	NCBBVB-01	ปลด	สับ		NCB	-	ขนานบัส
15	NCB02S-11	สับ	ปลด(ใช้โหลดบัสเตอร์)		นช.	DIS	ข้างทองพาร์มเม้นท์
16	ย้ายโหลด NCA07 บางส่วน ไปรับไฟจาก NCB02 (จากหน้าร.วัดท่าตำหนัก ถึง ศูนย์ฮอนต้า)						
17	NCA06S-09	ปลด	สับ		นช.	SCADA	SF6 ตรงข้ามท่าตำหนัก
18	NCA07S-10	ปลด	สับ		นช.	DIS	UG ฝั่งเข้าเข้าคทม.
19	NCA07S-08	สับ	ปลด, ล็อคคาน		นช.	SF6	หน้าโรงเรียนวัดท่าตำหนัก
20	NCA06S-09	สับ	ปลด		นช.	SF6	ตรงข้ามท่าตำหนัก
21	NCBBVB-01	สับ	ปลด		NCB	-	ขนานบัส
22	ย้ายโหลด NCB02 ไปรับไฟจาก NPT02 , NPT07 (จากท่าแฉลบ ถึง สะพานลอยวัดเสถียร)						
23	NPTBVB-01	ปลด	สับ		NPT	-	ขนานบัส
24	NCB02S-18	ปลด	สับ		นช.	SCADA	SF6 ท่าแฉลบ(บน)
25	NCB02S-19	ปลด, ล็อคคาน	สับ		นช.	SF6	ท่าแฉลบ(ล่าง)
26	NCA07S-15	ปลด	สับ		นช.	SCADA	SF6 ศูนย์ฮอนต้า
27	NCB02S-17	สับ	ปลด(ใช้โหลดบัสเตอร์)		นช.	DIS	สะพานลอยวัดเสถียร(บน)

ที่	รหัสอุปกรณ์	สภาพอุปกรณ์ ปกติก่อน ดำเนินการ	ดำเนินการ	เวลา	ผู้ดำเนินการ	ผู้สั่งการ	หมายเหตุ	
28	NCB02S-15	สับ	ปลด(ใช้โหลดบัสเตอร์)		นช.		DIS	ท่าทรายถนนอมชัย
29	NCA07S-11	สับ	ปลด		นช.	SCADA	SF6	ตรงข้าม บ.ฟาร์อีส
30	NPTBVB-01	สับ	ปลด		NPT		-	ขนานบัส
31	ดับไฟพื้นที่ทำงานหน้าบริษัทไค้ก เวลา 08.00 น.							
32	NCB02S-14	สับ	ปลด(ใช้โหลดบัสเตอร์)		นช.		DIS	ตรงข้ามร้านพิชัยการยาง
33	NCB02S-13	สับ	ปลด(ใช้โหลดบัสเตอร์)		นช.		DIS	บ.ไค้ก
34	แจ้งพื้นที่ไฟดับให้ชุดปฏิบัติงานรับทราบ							
35	แจ้งผู้ควบคุมงาน Test ไฟ ถ้าไม่มีไฟให้ Short Ground จุด G1							
36	แจ้งผู้ควบคุมงาน Test ไฟ ถ้าไม่มีไฟให้ Short Ground จุด G2							
37	แจ้งชุดงานปฏิบัติงานได้							
38	NPT-TP1	"OLTC" Manual	"OLTC" Auto		NPT		-	-
39	NPT-TP2	"OLTC" Manual	"OLTC" Auto		NPT		-	-
40	NCS-KT4A	"OLTC" Manual	"OLTC" Auto		EGAT		-	-
41	NCB-TP1	"OLTC" Manual	"OLTC" Auto		NCB		-	-
42	NCB-TP2	"OLTC" Manual	"OLTC" Auto		NCB		-	-
43	NCB02VB-01	"OFF" Auto Reclose	"ON" Auto Reclose		NCB		-	-
44	NCB06VB-01	"OFF" Auto Reclose	"ON" Auto Reclose		NCB		-	-
45	NCA06VB-01	"OFF" Auto Reclose	"ON" Auto Reclose		NCA		-	-
46	NCA07VB-01	"OFF" Auto Reclose	"ON" Auto Reclose		NCA		-	-
47	NPT02VB-01	"OFF" Auto Reclose	"ON" Auto Reclose		NPT		-	-
48	NPT07VB-01	"OFF" Auto Reclose	"ON" Auto Reclose		NPT		-	-
	**** สิ้นสุด Switching ช่วงเช้า ****							
49	หลังผู้ควบคุมงานแจ้งปฏิบัติงานแล้วเสร็จ							
50	แจ้งผู้ควบคุมงาน ปลด Short Ground จุด G1							
51	แจ้งผู้ควบคุมงาน ปลด Short Ground จุด G2							
52	NPT-TP1	"OLTC" Auto	"OLTC" Manual		NPT		-	-
53	NPT-TP2	"OLTC" Auto	"OLTC" Manual		NPT		-	-
54	NCS-KT4A	"OLTC" Auto	"OLTC" Manual		EGAT		-	-
55	NCB-TP1	"OLTC" Auto	"OLTC" Manual		NCB		-	-
56	NCB-TP2	"OLTC" Auto	"OLTC" Manual		NCB		-	-
57	NCB02VB-01	"ON" Auto Reclose	"OFF" Auto Reclose		NCB		-	-
58	NCB06VB-01	"ON" Auto Reclose	"OFF" Auto Reclose		NCB		-	-
59	NCA06VB-01	"ON" Auto Reclose	"OFF" Auto Reclose		NCA		-	-
60	NCA07VB-01	"ON" Auto Reclose	"OFF" Auto Reclose		NCA		-	-
61	NPT02VB-01	"ON" Auto Reclose	"OFF" Auto Reclose		NPT		-	-
62	NPT07VB-01	"ON" Auto Reclose	"OFF" Auto Reclose		NPT		-	-
63	จ่ายไฟคืนเวลา 17.00 น.							
64	NCB02S-14	ปลด	สับ		นช.		-	ตรงข้ามร้านพิชัยการยาง
65	NCB02S-13	ปลด	สับ		นช.		-	บ.ไค้ก

ที่	รหัสอุปกรณ์	สภาพอุปกรณ์ ปกติก่อน ดำเนินการ	ดำเนินการ	เวลา	ผู้ดำเนินการ	ผู้สั่งการ	หมายเหตุ
66	ย้ายโหลด NCB02 กลับจาก NPT02 , NPT07 (จากท่าแม่แลบ ถึง สะพานลอยวัดเสถียร)						
67	NPTBVB-01	ปลด	สับ		NPT		- ขนานบัส
68	NCA07S-11	ปลด	สับ		นช.	SCADA	SF6 ตรงข้าม บ.ฟาร์อีส
69	NCB02S-17	ปลด	สับ		นช.		DIS สะพานลอยวัดเสถียร(บน)
70	NCB02S-15	ปลด	สับ		นช.		DIS ท่าทรายถนนอมชัย
71	NCA07S-15	สับ	ปลด		นช.	SCADA	SF6 ศูนย์ฮอนต้า
72	NCB02S-19	สับ	ปลด, ล็อคคาน		นช.		SF6 ท่าแม่แลบ(ล่าง)
73	NCB02S-18	สับ	ปลด		นช.	SCADA	SF6 ท่าแม่แลบ(บน)
74	NPTBVB-01	สับ	ปลด		NPT		- ขนานบัส
75	ย้ายโหลด NCA07 บางส่วน กลับจาก NCB02 (จากหน้ารร.วัดท่าตำหนัก ถึง ศูนย์ฮอนต้า)						
76	NCA07S-08	ปลด, ล็อคคาน	สับ		นช.		SF6 หน้าโรงเรียนวัดท่าตำหนัก
77	NCA06S-09	ปลด	สับ		นช.	SCADA	SF6 ตรงข้ามท่าตำหนัก
78	NCBBVB-01	ปลด	สับ		NCB		- ขนานบัส
79	NCA07S-10	สับ	ปลด(ใช้โหลดบัสเตอร์)		นช.		DIS UG ฝั่งเข้าเข้า กทม.
80	NCA06S-09	สับ	ปลด		นช.	SCADA	SF6 ตรงข้ามท่าตำหนัก
81	ย้ายโหลด NCB02 บางส่วน ไปรับไฟจาก NCB06 (จากข้างทองพารมเม้นท์ ถึง ธนาคารธกส.)						
82	NCB02S-11	ปลด	สับ		นช.		DIS ข้างทองพารมเม้นท์
83	NCB02S-08	สับ	ปลด		นช.	SCADA	SF6 ธนาคาร ธกส.
84	NCBBVB-01	สับ	ปลด		NCB		- ขนานบัส
85	NPT-TP1	"OLTC" Manual	"OLTC" Auto		NPT		-
86	NPT-TP2	"OLTC" Manual	"OLTC" Auto		NPT		-
87	NCS-KT4A	"OLTC" Manual	"OLTC" Auto		EGAT		-
88	NCB-TP1	"OLTC" Manual	"OLTC" Auto		NCB		-
89	NCB-TP2	"OLTC" Manual	"OLTC" Auto		NCB		-
90	NCB02VB-01	"OFF" Auto Reclose	"ON" Auto Reclose		NCB		-
91	NCB06VB-01	"OFF" Auto Reclose	"ON" Auto Reclose		NCB		-
92	NCA06VB-01	"OFF" Auto Reclose	"ON" Auto Reclose		NCA		-
93	NCA07VB-01	"OFF" Auto Reclose	"ON" Auto Reclose		NCA		-
94	NPT02VB-01	"OFF" Auto Reclose	"ON" Auto Reclose		NPT		-
95	NPT07VB-01	"OFF" Auto Reclose	"ON" Auto Reclose		NPT		-
สิ้นสุด Switching ทั้งหมด							

สถานะการจ่ายไฟก่อนปฏิบัติงาน

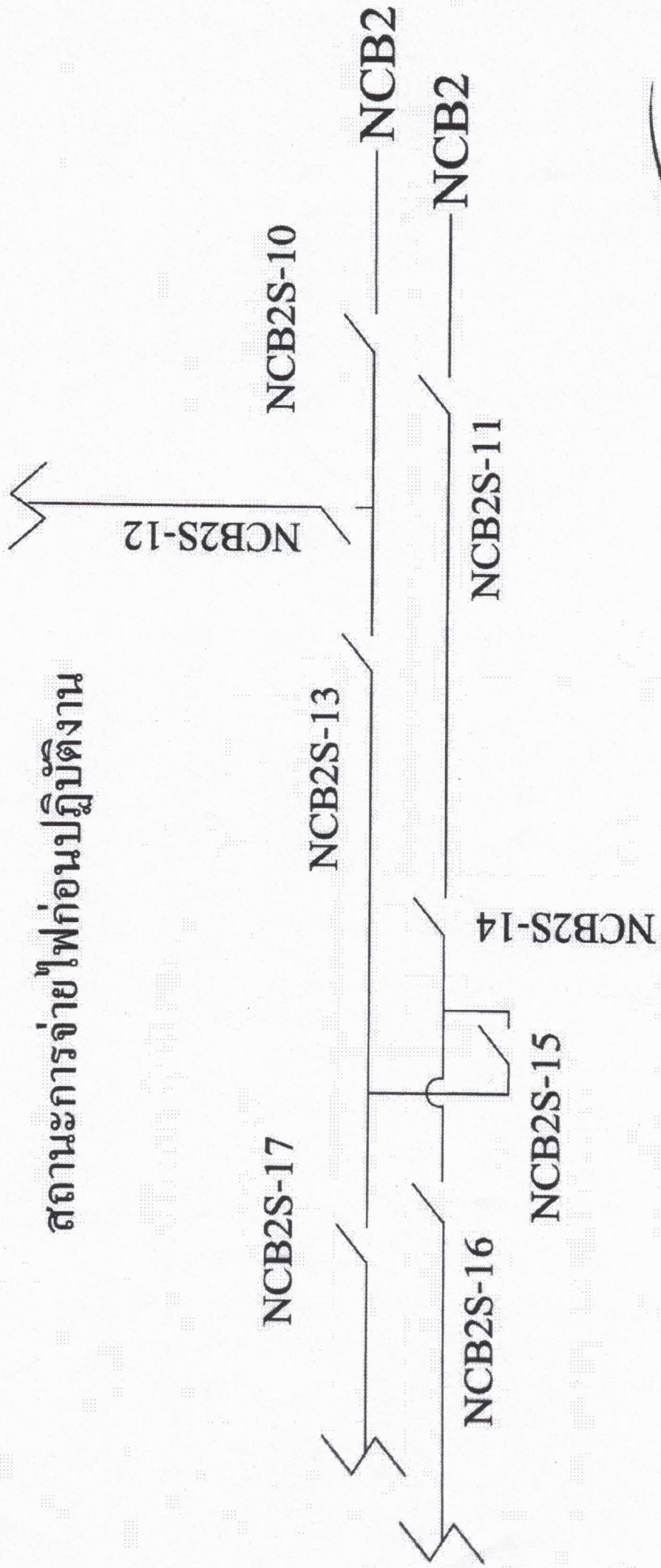

(นายชลิต สีขาวขำ)
ทพ.ปบ.กฟอ.นครชัยศรี

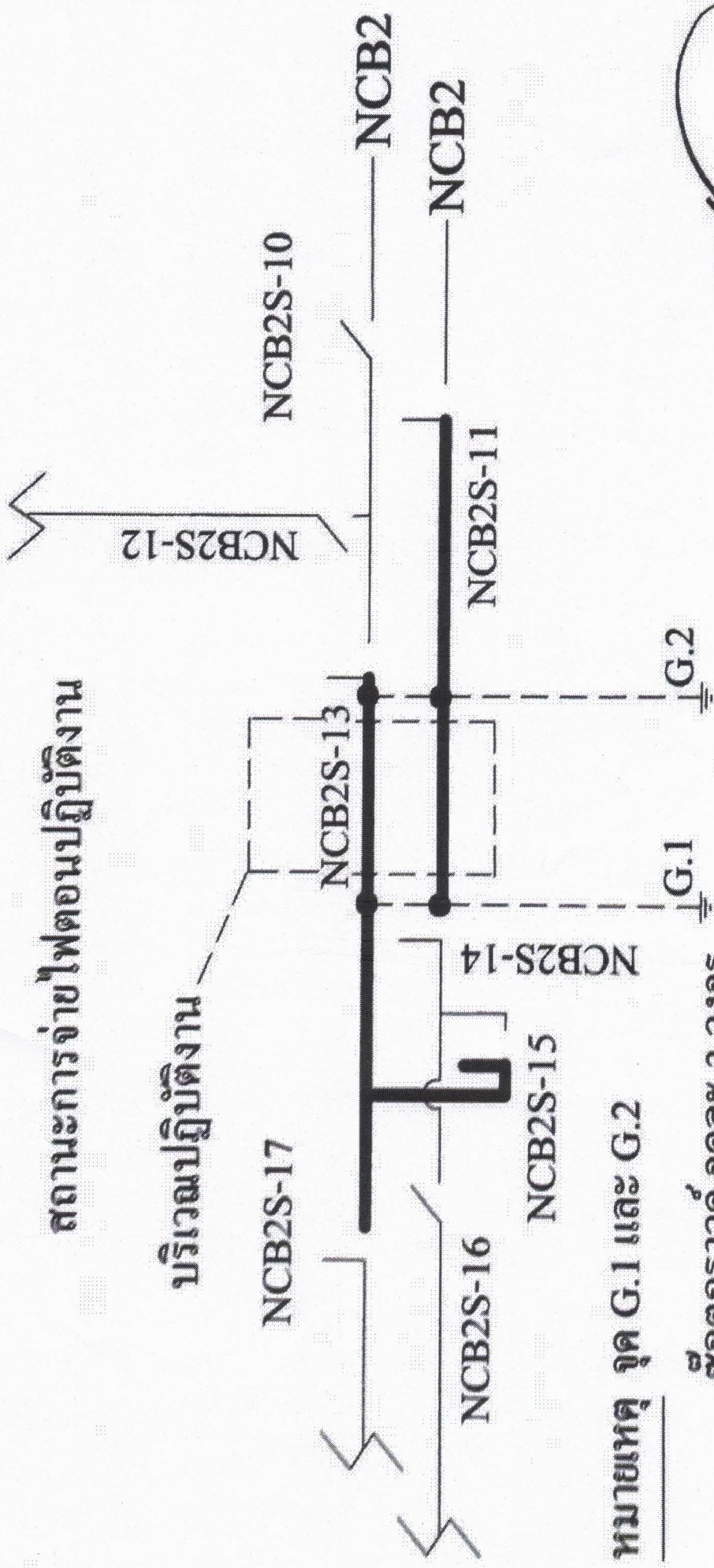

สถานะการจ่ายไฟตอนปฏิบัติงาน

บริเวณปฏิบัติงาน

หมายเหตุ จุด G.1 และ G.2

ข้อควรระวัง จุดละ 2 วงจร

(นายชลิต สีขาว่า)
 ทน.ปบ.กฟผ.นครชัยศรี

สถานะการจ่ายไฟหลังปฏิบัติงาน

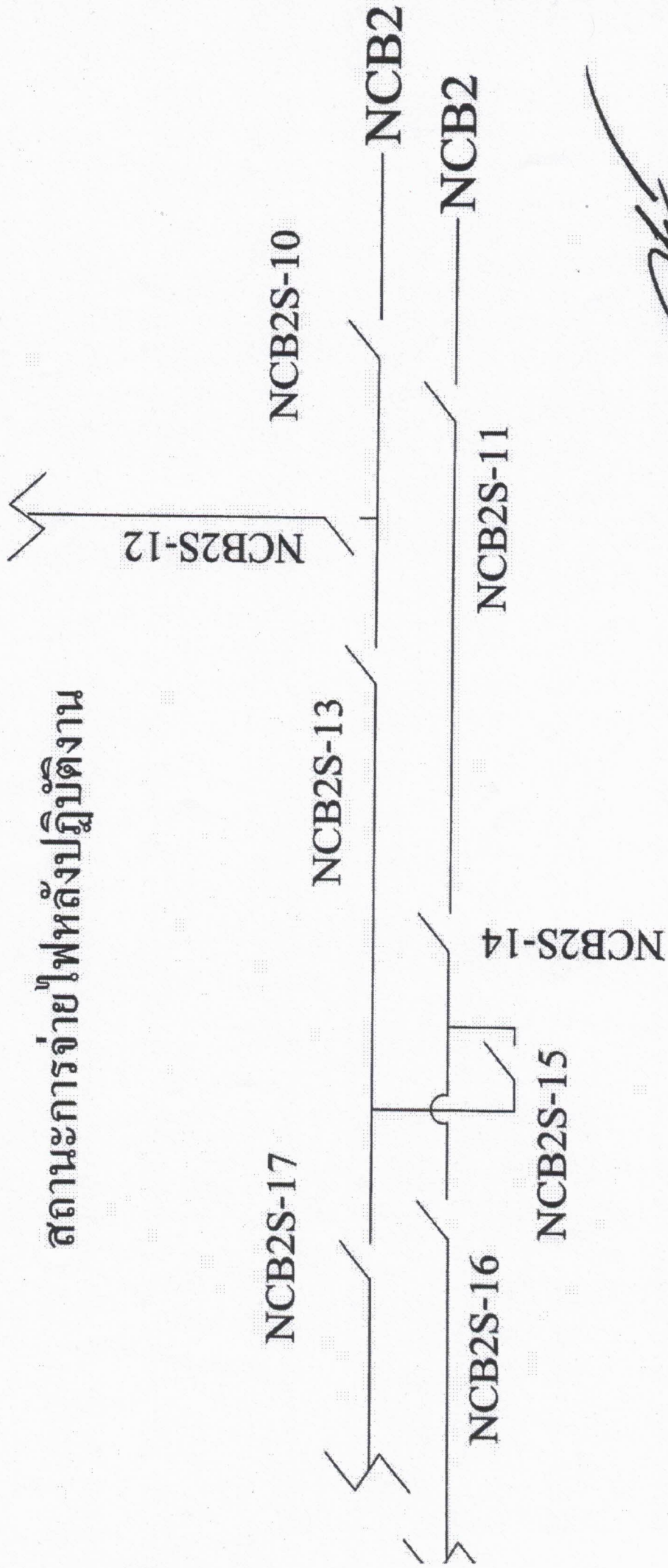

(นายชลิต สีขาว)
พ.บ.ปบ.กพอ.นครชัยศรี