



การไฟฟ้าส่วนภูมิภาค
PROVINCIAL ELECTRICITY AUTHORITY

Switching Deadline

11 ธ.ค. 67

เลขที่ ก.๓ พทท.(ปบ.) ๑๑๐๗ /๒๕๖๗ วันที่

ชื่อผู้รับ นายพัทธนันท์ พงษ์สุวรรณพิศล ตำแหน่ง อภ.ปบ.(ก.๓)

ชื่อผู้ส่ง นายมานิช แบนเนื่อ ตำแหน่ง ผจก.(ระดับ ๑๑) รษ.ผจก.(ระดับ ๑๐) กฟส.พทท.

ด้วยการไฟฟ้า อ.พุทธมณฑล จะขอตัดไฟเพื่อปฏิบัติงานในระบบจำหน่าย ๒๒ เควี สถานีไฟฟ้า ศาลายา

ตามแผนผังสังเขปแนบ จำนวน ๒ แผ่น ดังนี้

ที่	พิดเตอร์	วัน/เดือน/ปี	ตั้งแต่เวลา	ถึงเวลา	ลักษณะงานที่ปฏิบัติ/บริเวณ	จาก	ถึง	ผู้ควบคุมงาน
๑.	PMB09	๑๕ ธ.ค. ๖๗	๐๘.๐๐	๑๗.๐๐	แผนกก่อสร้างระบบไฟฟ้า กฟส. พุทธมณฑล ปฏิบัติงานปรับปรุงระบบจำหน่าย ๒๒ เควี บริเวณ หมู่บ้านนฤรัตน์ - ศาลายา คอนโด - คาสเดย์	- PMB 09S-01	- PMB 09S-02	นายกิตติพงษ์ แก้วเรือง ๐๙๒-๙๓๕๖๖๕๑
๒.	PMB04	๑๕ ธ.ค. ๖๗	๐๘.๐๐	๑๗.๐๐		- PMB 04S-01	- PMB 04S-02	
๓.	PMB08 10	๑๕ ธ.ค. ๖๗	๐๘.๐๐	๑๗.๐๐		-- Dis คลองบางเดย	- PMB 02S-02	

*1 พื้นที่ที่มีผู้ใช้ไฟได้รับผลกระทบ(ไฟดับ) แนวถนนศาลายา - นครชัยศรี (ขาเข้า) ตั้งแต่หมู่บ้านนฤรัตน์ - ศาลายา คอนโด - คาสเดย์

ผู้ประสานงานการดับไฟ ชื่อ นายจานุวัฒน์ นิตสูงวงศ์ ตำแหน่ง พชง.๖ โทร. ๐๘๒-๔๖๕๓๔๙๙

พื้นที่ ที่ขอตัดไฟปฏิบัติงานมีสายเคเบิลใยแก้วนำแสงของ กฟภ. (หากมีโอกาสชำรุด ผคส.กรส.(ก.๓) จะไปตรวจสอบก่อนปฏิบัติงาน)

๑. มีสายเคเบิลใยแก้วนำแสง ๑.๑ มีโอกาสชำรุด ๑.๒ ไม่มีโอกาสชำรุด

๒. ไม่มีสายเคเบิลใยแก้วนำแสง

๓. พิกัดพื้นที่ดับไฟ

๓.๑ เริ่มต้น Lat ๑๓.๘๐๒๗๒ Long ๑๐๐.๓๐๒๑๓

๓.๒ สิ้นสุด Lat ๑๓.๘๐๓๖๕ Long ๑๐๐.๒๘๓๔๕

(นายมานิช แบนเนื่อ)
ผจก.(ระดับ ๑๑) รษ.ผจก.(ระดับ ๑๐)
กฟส.พุทธมณฑล

สำหรับแผนกควบคุมการจ่ายไฟ (ผคฟ.) กฟผ.๓
เรียน อก.ปบ.(ก.๓)

ผคฟ. พิจารณาแล้วเห็นควร

อนุมัติให้ดับไฟตามคำขอข้อ 1 พิดเตอร์ PMB9 จาก PMB9S-01 ถึง PMB9S-02
ในวันที่ 15 ธ.ค. 67 ตั้งแต่เวลา 08.00 น. ถึง 17.00 น. ตามใบสั่งทำสวิตซ์ซึ่งเลขที่ 1651/2567

อนุมัติให้ดับไฟตามคำขอข้อ 1 พิดเตอร์ PMB4 จาก PMB4S-01 ถึง PMB4S-02
ในวันที่ 15 ธ.ค. 67 ตั้งแต่เวลา 08.00 น. ถึง 17.00 น. ตามใบสั่งทำสวิตซ์ซึ่งเลขที่

อนุมัติให้ดับไฟตามคำขอข้อ 1 พิดเตอร์ PMB10 จาก Dis.ค. ๑๑๐๗๗๗ ถึง PMB1S-02
ในวันที่ 15 ธ.ค. 67 ตั้งแต่เวลา 08.00 น. ถึง 17.00 น. ตามใบสั่งทำสวิตซ์ซึ่งเลขที่

อนุมัติให้ดับไฟตามคำขอข้อ พิดเตอร์ จาก ถึง
ในวันที่ ตั้งแต่เวลา น. ถึง น. ตามใบสั่งทำสวิตซ์ซึ่งเลขที่

พนักงานศูนย์ฯ นาย อภิสิทธิ์ เก่งคง ประสานงานการขอดับไฟกับ นายจตุรวิทย์ นิตยวงค์

(นายอภิสิทธิ์ เก่งคง)

สำหรับผู้อนุมัติ

ที่ ก.๓ กปบ.(คฟ.)
เรียน ผจก. กฟผ. พทท., กฟผ. ๓๖.
อก.บช.(ก.๓), อก.วว.(ก.๓)



ขั้นตอนการสวิตซ์ 3 แผ่น
แผนผังแนบ 3 แผ่น
ผจฟ. (สถานี)

เพื่อทราบ และจัดพนักงานเข้าปฏิบัติงานร่วมกับศูนย์ฯ นครปฐม
ตั้งแต่เวลา น. เป็นต้นไป จนกว่างานจะแล้วเสร็จ

อนุมัติ และแจ้ง จป. เพื่อตรวจสอบความปลอดภัย
พร้อมทั้งลงข้อมูลแจ้งแผนดับไฟลงใน www.pea.co.th

(นายเลอพงศ์ แก่นจันทร์)
รก.ปบ.(ก3) ปฏิบัติงานแทน อก.ปบ.(ก3)

หน้าที 1 จาก 3
ใบสั่งทำสวิตชิง

1. สถานที่ทำงาน	บริเวณถนนศาลายา-นครชัยศรี (ขาเข้า) (วงจร PMB04,09,10)		
2. กำหนดวันที่ทำงาน	15 ธ.ค. 67	เวลา	08.00 น. ถึง 17.00 น.
3. ผู้ขอทำงาน	กฟส.พทช.	งานที่ทำ	ปรับปรุงระบบจำหน่าย ตามใบขอปฏิบัติงาน 1651/2567
4. เตรียมการสวิตชิงโดย	นายศุภสวัสดิ์ เทียงผดุง		วันที่ 10 ธันวาคม 2567
5. ตรวจสอบสวิตชิงโดย			วันที่ 10 ธันวาคม 2567
6. อนุมัติสวิตชิงโดย			วันที่ 10 ธันวาคม 2567
7. สั่งทำสวิตชิงโดย	1. นายจรัวัฒน์,นายวัฒนา,นายพิชชา,นายวีรวัชร,นายอมร (กะ1 00.00 น. - 08.00 น.) 2. นายนครินทร์,นางสาวพิชชา,นายณัฐกาญจน์,นายสามารถ (กะ2 08.00 น. - 16.00 น.) 3. นายศุภสวัสดิ์,นายอนุสรณ์,นายวรรณพงษ์,นายมนิซ (กะ3 16.00 น. - 24.00 น.)		

ที่	รหัสอุปกรณ์	สภาพอุปกรณ์ ปกติก่อน ดำเนินการ	ดำเนินการ	เวลา	ผู้ดำเนินการ	ผู้สั่งการ	หมายเหตุ
1	ตรวจสอบอุปกรณ์ป้องกันและตัดตอน ก่อนทำการ Switching						
2	PMB-TP1	"OLTC" Auto	"OLTC" Manual		PMB		-
3	PMB01VB-01	"ON" Auto Reclose	"OFF" Auto Reclose		PMB		-
4	PMB04VB-01	"ON" Auto Reclose	"OFF" Auto Reclose		PMB		-
5	PMB-TP2	"OLTC" Auto	"OLTC" Manual		PMB		-
6	PMB09VB-01	"ON" Auto Reclose	"OFF" Auto Reclose		PMB		-
7	PMB10VB-01	"ON" Auto Reclose	"OFF" Auto Reclose		PMB		-
8	NCB-TP2	"OLTC" Auto	"OLTC" Manual		NCB		-
9	NCB06VB-01	"ON" Auto Reclose	"OFF" Auto Reclose		NCB		-
10	ย้ายโหลด PMB04 บางส่วนไปจ่ายจาก NCB06						
11	NCB06S-06	ปลด	สับ		นช.	SCADA	SF6 รั้นตู้
12	PMB04S-02	ปลด	ปลด,ล๊อคคาน		พมช.		SF6 ตรงข้ามบริษัทคาร์สเด
13	ย้ายโหลด PMB09 บางส่วนไปจ่ายจาก PMB01						
14	PMB01S-05	ปลด	สับ		พมช.		SF6 ปากทางโรบินสัน
15	PMBBV-01	ปลด	สับ		PMB		- ขนानบัส
16	PMB09S-02	ปลด	ปลด(ใช้โหลดบัสเตอร์)		พมช.		DIS หน้า บ. เกรทเตอร์ฟาร์ม
17	PMBBV-01	สับ	ปลด		PMB		- ขนานบัส
18	เมื่อพร้อมดับไฟทำงาน						
19	PMB04VB-01	สับ	ปลด		PMB		-
20	PMB09VB-01	สับ	ปลด		PMB		-
21	DIS ชั่วคราว PMB10	สับ	ปลด(ใช้โหลดบัสเตอร์)		พมช.		DIS คลองบางเตย
22	PMB04S-01	สับ	ปลด		พมช.		DIS POT HEAD F.4
23	PMB09S-01	สับ	ปลด		พมช.		DIS POT HEAD F.9
24	แจ้งพื้นที่ไฟดับให้ผู้ควบคุมงานรับทราบ						
25	แจ้งผู้ควบคุมงานทำการ Test ไฟ Short Ground จุด G1						
26	แจ้งผู้ควบคุมงานทำการ Test ไฟ Short Ground จุด G2						
27	แจ้งผู้ควบคุมงานทำการ Test ไฟ Short Ground จุด G3						
28	แจ้งผู้ควบคุมงานทำการ Test ไฟ Short Ground จุด G4						
29	แจ้งผู้ควบคุมงานทำการ Test ไฟ Short Ground จุด G5						
30	แจ้งผู้ควบคุมงานทำการ Test ไฟ Short Ground จุด G6						

ที่	รหัสอุปกรณ์	สภาพอุปกรณ์ ปกติก่อน ดำเนินการ	ดำเนินการ	เวลา	ผู้ดำเนินการ	ผู้สั่งการ	หมายเหตุ
31	หลังจากผู้ควบคุมงานแจ้งทำการ Test ไฟ Short Ground ครบทุกจุด พร้อมให้ลงรายละเอียดใน WE SAFE เรียบร้อย						
32	PMB-TP1	"OLTC" Manual	"OLTC" Auto		PMB		-
33	PMB01VB-01	"OFF" Auto Reclose	"ON" Auto Reclose		PMB		-
34	PMB-TP2	"OLTC" Manual	"OLTC" Auto		PMB		-
35	PMB10VB-01	"OFF" Auto Reclose	"ON" Auto Reclose		PMB		-
36	NCB-TP2	"OLTC" Manual	"OLTC" Auto		NCB		-
37	NCB06VB-01	"OFF" Auto Reclose	"ON" Auto Reclose		NCB		-
38	แจ้งผู้ควบคุมงานปฏิบัติงานได้						
***** สิ้นสุด Switching ช่วงแรก *****							
39	หลังจากผู้ควบคุมงานแจ้งปฏิบัติงาน แล้วเสร็จ						
40	ตรวจสอบอุปกรณ์ป้องกันและตัดตอน ก่อนทำการ Switching						
41	แจ้งผู้ควบคุมงานทำการ ปลด Short Ground จุด G1						
42	แจ้งผู้ควบคุมงานทำการ ปลด Short Ground จุด G2						
43	แจ้งผู้ควบคุมงานทำการ ปลด Short Ground จุด G3						
44	แจ้งผู้ควบคุมงานทำการ ปลด Short Ground จุด G4						
45	แจ้งผู้ควบคุมงานทำการ ปลด Short Ground จุด G5						
46	แจ้งผู้ควบคุมงานทำการ ปลด Short Ground จุด G6						
47	หลังจากผู้ควบคุมงานแจ้งทำการ ปลด Short Ground ออก ครบทุกจุด พร้อมยืนยันลงใน WE SAFE เรียบร้อย						
48	PMB-TP1	"OLTC" Auto	"OLTC" Manual		PMB		-
49	PMB01VB-01	"ON" Auto Reclose	"OFF" Auto Reclose		PMB		-
50	PMB-TP2	"OLTC" Auto	"OLTC" Manual		PMB		-
51	PMB10VB-01	"ON" Auto Reclose	"OFF" Auto Reclose		PMB		-
52	NCB-TP2	"OLTC" Auto	"OLTC" Manual		NCB		-
53	NCB06VB-01	"ON" Auto Reclose	"OFF" Auto Reclose		NCB		-
54	เมื่อพร้อมจ่ายไฟ						
55	PMB04S-01	ปลด	สับ		พมท.		DIS POT HEAD F.4
56	PMB09S-01	ปลด	สับ		พมท.		DIS POT HEAD F.9
57	PMB04VB-01	ปลด	สับ คง OFF Auto Reclose		PMB		-
58	PMB09VB-01	ปลด	สับ คง OFF Auto Reclose		PMB		-
59	DIS ชั่วคราว PMB10	ปลด	สับ		พมท.		DIS คลองบางเตย
60	ย้ายโหลด PMB04 บางส่วนกลับจาก NCB06						
61	PMB04S-02	ปลด, ล็อคคาน	สับ		พมท.		SF6 ตรงข้ามบริษัทคาร์สเต
62	NCB06S-0 6	สับ	ปลด		นช.	SCADA	SF6 รั้นตุ่
63	ย้ายโหลด PMB09 บางส่วนกลับจาก PMB01						
64	PMBBV-01	ปลด	สับ		PMB		- ขนานบัส
65	PMB09S-02	ปลด	สับ		พมท.		DIS หน้า บ. เกรทเตอร์ฟาร์ม่า
66	PMBBV-01	สับ	ปลด		PMB		- ขนานบัส
67	PMB01S-05	สับ	ปลด		พมท.		SF6 ปากทางโรบินสัน
68	PMB-TP1	"OLTC" Manual	"OLTC" Auto		PMB		-
69	PMB01VB-01	"OFF" Auto Reclose	"ON" Auto Reclose		PMB		-

ที่	รหัสอุปกรณ์	สภาพอุปกรณ์ ปกติก่อน ดำเนินการ	ดำเนินการ	เวลา	ผู้ดำเนินการ	ผู้สั่งการ	หมายเหตุ
70	PMB04VB-01	"OFF" Auto Reclose	"ON" Auto Reclose		PMB		-
71	PMB-TP2	"OLTC" Manual	"OLTC" Auto		PMB		-
72	PMB09VB-01	"OFF" Auto Reclose	"ON" Auto Reclose		PMB		-
73	PMB10VB-01	"OFF" Auto Reclose	"ON" Auto Reclose		PMB		-
74	NCB-TP2	"OLTC" Manual	"OLTC" Auto		NCB		-
75	NCB06VB-01	"OFF" Auto Reclose	"ON" Auto Reclose		NCB		-
***** สิ้นสุด Switching ทั้งหมด *****							



การไฟฟ้าส่วนภูมิภาค
PROVINCIAL ELECTRICITY AUTHORITY

จาก ผกส.กฟส.พุทธรณชล

เลขที่ ก.๓ พทท.(กส) /๒๕๖๗

เรื่อง ขออนุมัติดับกระแสไฟฟ้าเพื่อปฏิบัติงาน
สิ่งที่ส่งมาด้วย แผนผังบริเวณที่ขอดับกระแสไฟฟ้า

ถึง กฟส.พุทธรณชล

วันที่ ๓๑ ตุลาคม ๒๕๖๗

เรียน ผจก.กฟส.พุทธรณชล

ด้วยในวันอาทิตย์ที่ ๑๕ ธันวาคม ๒๕๖๗ เวลา ๐๘.๐๐ น. ถึงเวลา ๑๗.๐๐ น. ผกส.กฟส.พทท. มีแผนงานดับกระแสไฟฟ้า ปรับปรุงระบบจำหน่ายไฟฟ้า PIC-SAC ตรงข้าม กฟส.พุทธรณชล หมู่บ้านนฤรัตน์ โรงพิมพ์หามงกุฏ หมู่ที่ ๑ ตำบลศาลายา งานที่ปฏิบัติครั้งนี้ คือ รื้อถอนเสาเก่าพร้อมอุปกรณ์ และพาดสาย เคเบิลภาค อลูมิเนียม ๒๒ เควี ๑๘๕ ต.มม. ระยะทางประมาณ ๐.๖๐๐ วงจร-กม. เพื่อความมั่นคงของระบบ จำหน่ายไฟฟ้า โดยจะต้องมีการดับ/จ่ายกระแสไฟฟ้าด้าน แรงสูง แรงต่ำ(ตามผังแนบ)

ทั้งนี้ ผกส.กฟส.พุทธรณชล ขอให้ ผบ.กฟส.พทท. พิจารณาการดับกระแสไฟฟ้าในครั้งนี้ สามารถดำเนินการดับได้หรือไม่ เพื่อ ผกส.กฟส.พทท. จะได้แจ้งผู้ควบคุมงานให้ทราบ โดย ผกส. ได้มอบหมาย ให้ นายกิตติพงษ์ แก้วเรือง พชง.๕ ผกส. หมายเลขโทรศัพท์ ๐๙๒ ๙๓๕ ๖๖๕๑ เป็นผู้ควบคุมงานและ ประสานงานในการดับกระแสไฟฟ้าให้เป็นไปด้วยความเรียบร้อย และแล้วเสร็จตามกำหนดเวลาที่กำหนด

จึงเรียนมาเพื่อโปรดพิจารณา และแจ้งส่วนที่เกี่ยวข้องดำเนินการต่อไป

๑๔ ๘/๕
(นายสุรชัย มิ่งศิลป์)

ผ.กส.กฟส.พุทธรณชล

ผบ. , ผกส.

- อนุมัติและแจ้งส่วนที่เกี่ยวข้องดำเนินการ
- ผบ. ตรวจสอบและประกาศดับกระแสไฟฟ้า
- ผกส. ประสานงาน ผบ.ต่อไป

(นายไพรัช พุ่มวงศ์)

ชจก.(ท) ปฏิบัติงานแทน

ผจก.กฟส.พุทธรณชล

31 ๓๑.๑ ๒567

๕๖๓๗ 31 ๓๑.๖7

แผนกก่อสร้าง

๑๕๙๕๒ , ๑๕๙๕๑

แผนผัง ก่อนตลับไฟฟ้า ระบบจำหน่าย 22 KV. บริเวณ หมู่บ้านนฤรัตน์ - ศาลาขาดอนโค - กาตเคย์
 ** วันอาทิตย์ที่ 15 ธันวาคม 2567 ตั้งแต่เวลา 08.00 - 17.00 น. **

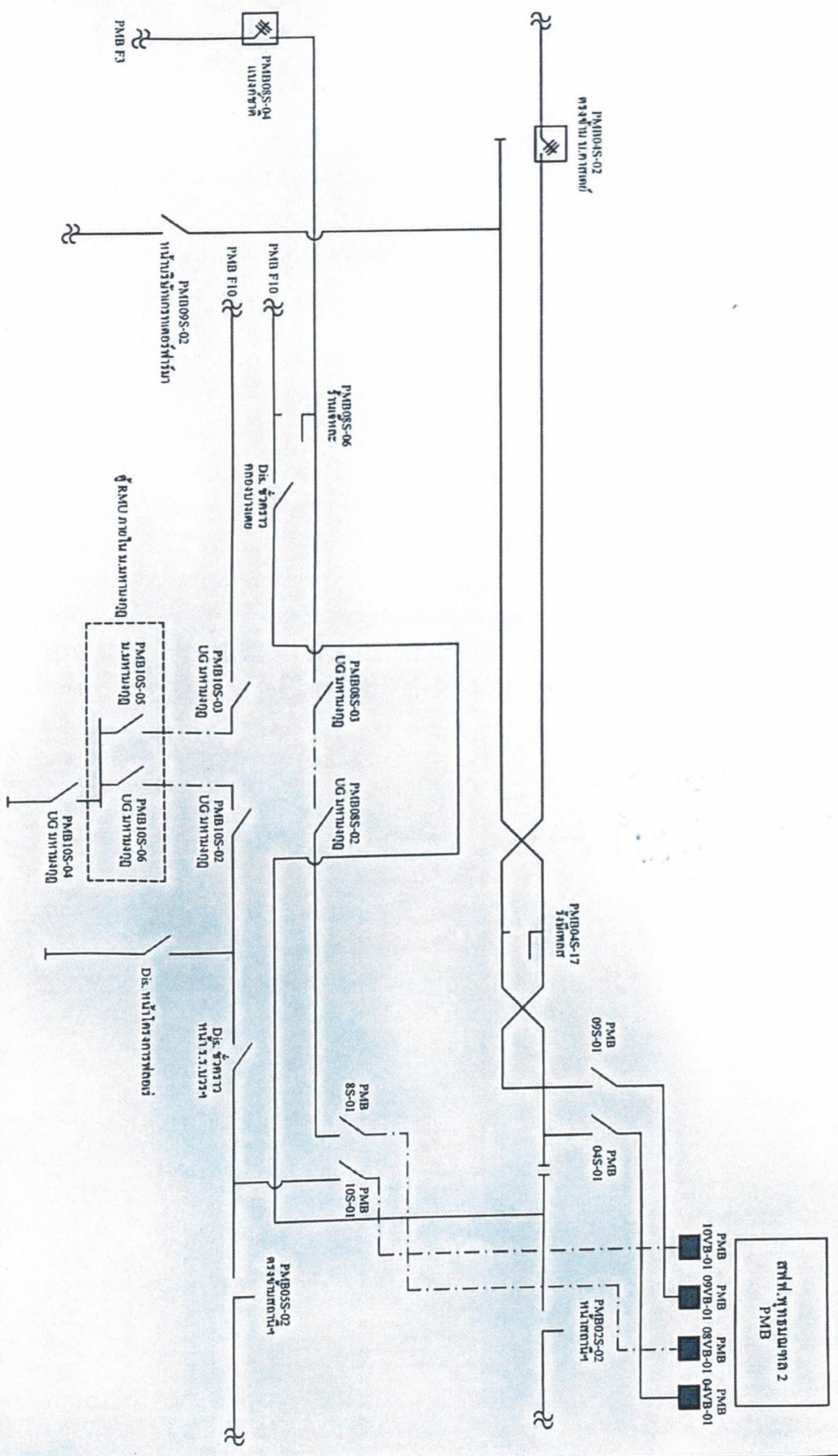

แผนผัง หลังคาบไฟ ป.ระบบจำหน่าย 22 KV. บริเวณหมู่บ้านนฤรัตน์ - ศาลายาตอนใต้ - กาดเซี้ย
**** วันอาทิตย์ที่ 15 ธันวาคม 2567 ตั้งแต่เวลา 08.00 - 17.00 น. ****

ชุดข้อมูลรายชื่อ			
ชุด	สถานที่	Lat	Long
G1	พื้นที่ตำบลบางขันหมาก PMB02S-02	13.8042908	100.2810454
G2	พื้นที่ตำบลศรีบุญเรือง ฝั่งตะวันออก ต.กาดเซี้ย	13.8041978	100.2816208
G3	พื้นที่ตำบลศรีบุญเรือง ฝั่งตะวันตก ต.กาดเซี้ย	13.8019491	100.2810001
G4	พื้นที่ตำบลศรีบุญเรือง ฝั่งตะวันออก ต.กาดเซี้ย	13.8011314	100.2915109
G5	พื้นที่ตำบลศรีบุญเรือง ฝั่งตะวันตก ต.กาดเซี้ย	13.8022232	100.3018103
G6	พื้นที่ตำบลศรีบุญเรือง ฝั่งตะวันตก ต.กาดเซี้ย	13.8027008	100.3023008

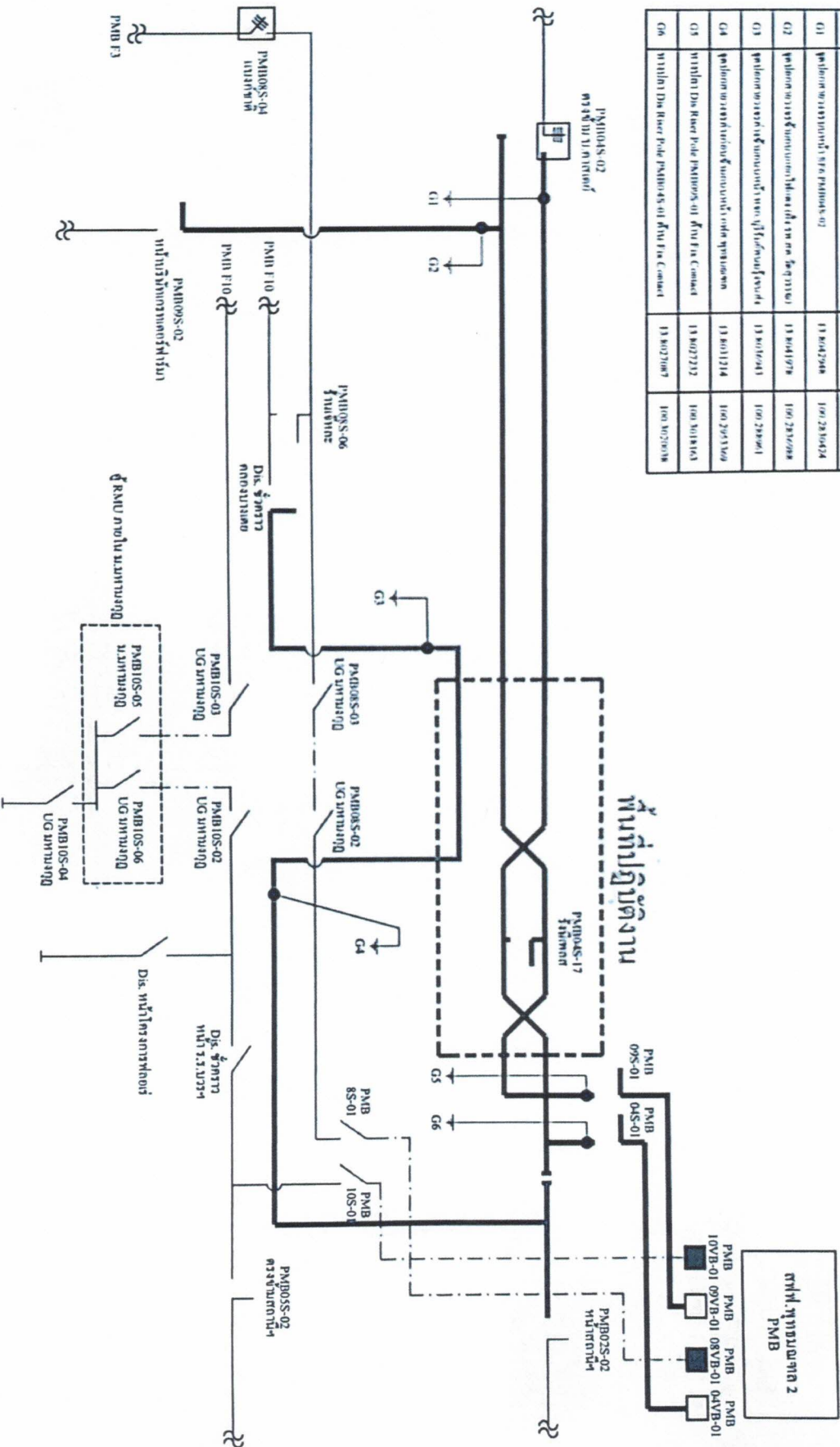

หมายเหตุ วงจร PMB10 ตั้งแต่ Dis ตู้กักรวของบางเขต ถึง PMB02S-02 ไม่มีโหลดหม้อแปลงภายในไลน์

แผนผัง เมื่องานแล้วเสร็จ ปร.ระบบจำหน่าย 22 KV. บริเวณ หมู่บ้านนฤรัตน์ - ศาลายา คอนโด - กาสิโน

** วันอาทิตย์ที่ 15 ธันวาคม 2567 ตั้งแต่เวลา 08.00 - 17.00 น. **

