



การไฟฟ้าส่วนภูมิภาค
REGIONAL ELECTRICITY AUTHORITY

Switching Deadline

วันที่ 6 ธ.ค. 64

U

เลขที่ ก.๓ นธ.(ปน.) 9 ๓๗๓ /๒๕๖๔
ชื่อผู้รับ นายสมหมาย ชื่นด้วง
ชื่อผู้ส่ง นายณัฏฐ์ เชาวรัชช์

วันที่ ๓ ธันวาคม ๒๕๖๔
ตำแหน่ง อก.ปน.(ก.๓)
ตำแหน่ง รจก.(ท.) กฟจ.นครปฐม

ด้วยการไฟฟ้า กฟจ.นครปฐม จะขอตัดไฟฉุกเฉินเพื่อให้ทางหลวงพิเศษปฏิบัติงาน ได้สายส่ง ๑๑๕KV ตามแผนผังสังเขปแนบ
จำนวน ๑ แผ่น ดังนี้

ที่	พิดเตอร์	วัน/เดือน/ปี	ตั้งแต่เวลา	ถึงเวลา	ลักษณะงานที่ปฏิบัติ/ บริเวณ	จาก	ถึง	ผู้ควบคุมงาน
๑	115KV	7 ธันวาคม 2564	8.00 น.	12.00 น.	เพื่อให้ทางหลวงพิเศษ ปฏิบัติงาน ได้สายส่ง ๑๑๕KV บริเวณหน้า บึงบางจาก กม.5	NPU4YS-05 โรงสูดดม รัญญะ	DDE 115KV หน้าบึงแก๊ส ปตท.	พรหมแดน สุทธิงาม ทผ.ปบ

พื้นที่ที่มีผู้ใช้ไฟได้รับผลกระทบ(ไฟดับ)...ไม่มี

ผู้ประสานงานการดับไฟ ชื่อ...พรหมแดน สุทธิงาม ตำแหน่ง...ทผ.ปบ.กฟจ.นครปฐม โทร ๐๖๕-๔๑๘๒๔๒๘

พื้นที่ ที่ขอตัดไฟปฏิบัติงานมีสายเคเบิลใยแก้วนำแสงของ กฟผ. (หากมีโอกาสชำรุด ผศส.กรส.(ก.๓) จะไปตรวจสอบก่อนปฏิบัติงาน)

๑. / มีสายเคเบิลใยแก้วนำแสง ๑.๑ มีโอกาสชำรุด ๑.๒ / ไม่มีโอกาสชำรุด

๒. ไม่มีสายเคเบิลใยแก้วนำแสง

(นายณัฏฐ์ เชาวรัชช์)

ตำแหน่ง...รจก.(ท.) กฟจ.นครปฐม

สำหรับแผนกควบคุมการจ่ายไฟ (ผคฟ.) กฟผ.๓

เรียน อก.ปน.(ก.๓)

ผคฟ. พิจารณาแล้วเห็นควร

อนุมัติให้ตัดไฟตามคำขอข้อ 1 พิดเตอร์ 115 จาก NPU4YS-05 ถึง DDE หน้าบึงแก๊ส ปตท.
ในวันที่ 7 ธ.ค. 64 ตั้งแต่เวลา 08.00 น. ถึง 12.00 น. ตามใบสั่งทำสวิตชิงเลขที่ 1653/2564

อนุมัติให้ตัดไฟตามคำขอข้อ... พิดเตอร์... จาก... ถึง...
ในวันที่... ตั้งแต่เวลา... น. ถึง... น. ตามใบสั่งทำสวิตชิงเลขที่

พนักงานศูนย์ นาย สมพร อินดีกษตรกิจ ประสานงานการขอตัดไฟกับ พยพรหมแดน สุทธิงาม
3 ธ.ค. 64

สมพร อินดีกษตรกิจ
(รจก. ๗ แทน ทผ.คฟ.)

สำหรับผู้อนุมัติ

ที่ ก.๓ กปน.(คฟ.)

เรียน ผจก. กฟจ. นธ.

อก.บช.(ก.๓), อก.วว.(ก.๓)

อนุมัติ และแจ้ง จป. เพื่อตรวจสอบความปลอดภัย

พร้อมทั้งส่งข้อมูลแจ้งแผนดับไฟลงใน www.pea.co.th

ขั้นตอนการสวิตชิง... 1 แผ่น
แผนผังแนบ... 1 แผ่น

ผจก. (สถานี...)

เพื่อทราบ และจัดพนักงานเข้าปฏิบัติงานร่วมกับศูนย์ฯ นครปฐม

ตั้งแต่วันที่... น. เป็นต้นไป จนกว่างานจะแล้วเสร็จ

(นายเลอพงศ์ แก่นจันทร์)

รจก.ปน.(ก3) ปฏิบัติงานแทน อก.ปน.(ก3)

ใบสั่งทำสวิทชิง

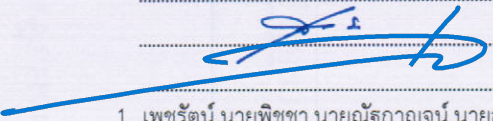
1. สถานที่ทำงาน	บ้มาบางจาก กม.5		
2. กำหนดวันที่ทำงาน	7-ธ.ค.-64	ระหว่าง	08.00 น. ถึง 12.00 น.
3. ผู้ขอทำงาน	กฟจ.นฐ.	งานที่ทำ	กรมทางหลวงพิเศษปฏิบัติงาน ตามใบขอปฏิบัติงาน 1653/64
4. เตรียมการสวิทชิงโดย	นายสถาพร ตันติเกษตรกิจ		วันที่ 3 ธันวาคม 2564
5. ตรวจสอบสวิทชิงโดย			วันที่ 3 ธันวาคม 2564
6. อนุมัติสวิทชิงโดย			วันที่ 3 ธันวาคม 2564
7. สั่งทำสวิทชิงโดย			1. เพชรรัตน์, นายพิชชา, นายณัฐกาญจน์, นายสามารถ (กะ1 00.00 น. - 08.00 น.) 2. นายนครินทร์, นายอนุสรณ์, นายชณิต, นายมนโษ (กะ2 08.00 น. - 16.00 น.) 3. นายสถาพร, นายมงคล, นายศักดิ์สิทธิ์, นายอมร (กะ3 16.00 น. - 24.00 น.)

ที่	รหัสอุปกรณ์	สภาพอุปกรณ์ ปกติก่อน ดำเนินการ	ดำเนินการ	เวลา	ผู้ดำเนินการ	ผู้สั่งการ	หมายเหตุ
1	ตรวจสอบการจ่ายไฟ BPB07YB-01, BPB09YB-01 ให้จ่ายไฟแบบ Close loop						
2	NPU04YB-01	Auto	Manual		NPU		- เบรกเกอร์ 115 เควี
3	NPT04YB-01	Auto	Manual		NPT		- เบรกเกอร์ 115 เควี
4	ตรวจสอบ LBS โรงสีอุดมธัญญะ รหัส NPU04YS-05 สถานะปกติ ไม่ Low gas						
5	NPU04YS-05	สับ	ปลด ล็อกกุญแจ		นฐ.		LBS โรงสีอุดมธัญญะ
6	แจ้ง Hotline กระเช้า 115 (พีโจ) ปลดสายส่ง บริเวณหน้าบ้มาแก๊ส ปตท.						
7	เมื่อ Hotline กระเช้า 115 (พีโจ) ปลดสายส่ง บริเวณหน้าบ้มาแก๊ส ปตท. แล้วเสร็จ						
8	NPU04YB-01	Manual	Auto		NPU		- เบรกเกอร์ 115 เควี
9	NPT04YB-01	Manual	Auto		NPT		- เบรกเกอร์ 115 เควี
10	แจ้งพื้นที่ไฟดับให้ กฟจ.นฐ. ทราบ						
11	แจ้ง กฟจ.นฐ. ปฏิบัติงานได้						
สิ้นสุด Switching							
12	เมื่อ กฟจ.นฐ. ทำงานแล้วเสร็จ						
13	จ่ายไฟสายส่ง 115 เควี						
14	NPU04YB-01	Auto	Manual		NPU		- เบรกเกอร์ 115 เควี
15	NPT04YB-01	Auto	Manual		NPT		- เบรกเกอร์ 115 เควี
16	แจ้ง Hotline กระเช้า 115 (พีโจ) เชื่อมสายส่ง บริเวณหน้าบ้มาแก๊ส ปตท.						
17	เมื่อ Hotline กระเช้า 115 (พีโจ) เชื่อมสายส่ง บริเวณหน้าบ้มาแก๊ส ปตท. แล้วเสร็จ						
18	ตรวจสอบ LBS โรงสีอุดมธัญญะ รหัส NPU04YS-05 สถานะปกติ ไม่ Low gas						
19	NPU04YS-05	ปลด	สับ		นฐ.		LBS โรงสีอุดมธัญญะ
20	NPU04YB-01	Manual	Auto		NPU		- เบรกเกอร์ 115 เควี
21	NPT04YB-01	Manual	Auto		NPT		- เบรกเกอร์ 115 เควี
สิ้นสุด Switching							

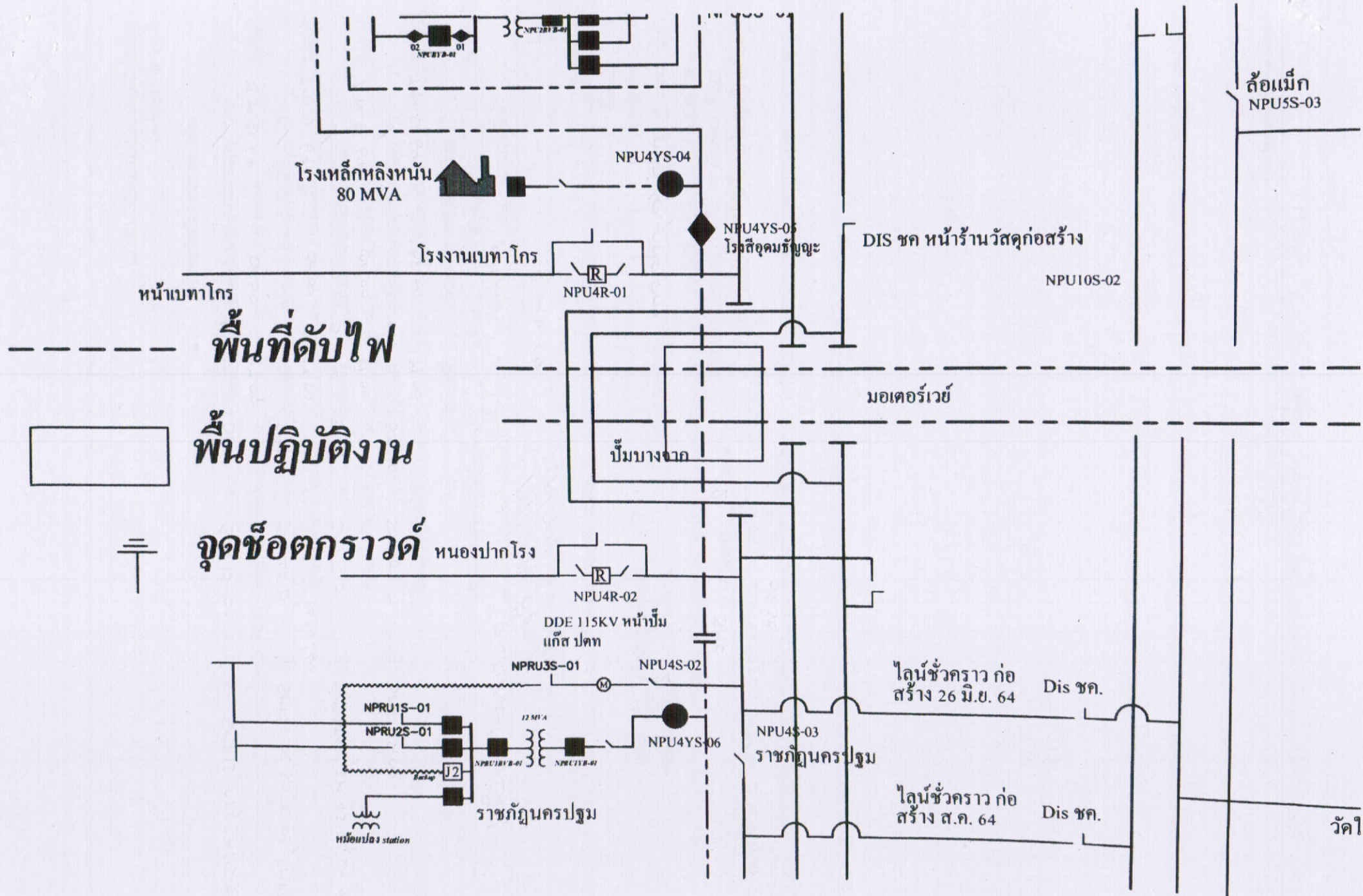

พื้นที่ดับไฟ

พื้นที่ปฏิบัติงาน

จุดช็อตกราวด์

หนองปากโรง

NPU4R-02
DDE 115KV หน้าบ่ิม
แก๊ส ปตท

NPRU1B-01
NPRU2S-01
12 MVA
NPRU1B-01
NPRU2B-01
ราชภัฏนครปฐม

หม้อแปลง station

NPU4YS-04

โรงเหล็กหลังหัน
80 MVA

โรงงานเบทาโกร

NPU4R-01

NPU4YS-05
โรงสีอุดมชัยปุณเฑาะ

DIS ชค หน้าร้านวัสดุก่อสร้าง

NPU10S-02

ด้อยแม่็ก
NPU5S-03

มอเตอร์เวย์

ปั้มนางจอก

ไลน์ชั่วคราว ก่อ
สร้าง 26 มิ.ย. 64
Dis ชค.

NPU4S-03
ราชภัฏนครปฐม

ไลน์ชั่วคราว ก่อ
สร้าง ส.ค. 64
Dis ชค.

วัดใ