



U

Switching Deadline

วันที่ 9 ธ.ค. 64

การไฟฟ้าส่วนภูมิภาค
Public Electricity Administration

เลขที่ ก.ค.นฐ.(ปน.) /๒๕๖๔
ชื่อผู้รับ นายสมหมาย ชื่นดวง
ชื่อผู้ส่ง นายณัฏฐ์ เขาวรักษ์

วันที่ ๓ ธันวาคม ๒๕๖๔
ตำแหน่ง อ.ก.ปน.(ก.๓)
ตำแหน่ง ร.จก.(ท.) กฟล.นครปฐม

ด้วยการไฟฟ้า กฟล.นครปฐม จะขอตัดไฟฉุกเฉินเพื่อให้ทางหลวงพิเศษปฏิบัติงาน ได้สายส่ง ๑๑๕KV ตามแผนผังสังเขปแนบ จำนวน ๑ แผ่น ดังนี้

ที่	พิดเตอร์	วัน/เดือน/ปี	ตั้งแต่เวลา	ถึงเวลา	ลักษณะงานที่ปฏิบัติ/ บริเวณ	จาก	ถึง	ผู้ควบคุมงาน
๑	115KV	14-17 ธันวาคม 2564	14 ธันวาคม 8.00 น.	17 ธันวาคม 12.00 น.	เพื่อให้ทางหลวงพิเศษ ปฏิบัติงาน ได้สายส่ง ๑๑๕KV บริเวณหน้า บึงบางจาก กม.5	NPU4YS-05 โรงสูดดม ชัยฤไะ	DDE 115KV หน้าบึงแก๊ส ปดท.	พรหมแดน สุทธิงาม ทพ.ปบ

พื้นที่ที่มีผู้ใช้ไฟได้รับผลกระทบ(ไฟดับ)... ไม่มี

ผู้ประสานงานการดับไฟ ชื่อ พรหมแดน สุทธิงาม ตำแหน่ง ทพ.ปบ.กฟล.นครปฐม โทร ๐๖๕-๔๑๘๒๔๒๘

พื้นที่ ที่ขอตัดไฟปฏิบัติงานมีสายเคเบิลใยแก้วนำแสงของ กฟล. (หากมีโอกาสชำรุด ผศส.กรส.(ก.๓) จะไปตรวจสอบก่อนปฏิบัติงาน)

๑. / มีสายเคเบิลใยแก้วนำแสง ๑.๑ มีโอกาสชำรุด ๑.๒ / ไม่มีโอกาสชำรุด

๒. ไม่มีสายเคเบิลใยแก้วนำแสง

(นายณัฏฐ์ เขาวรักษ์)

ตำแหน่ง ร.จก.(ท.) กฟล.นครปฐม.

สำหรับแผนกควบคุมการจ่ายไฟ (ผคฟ.) กฟล.๓

เรียน อ.ก.ปน.(ก.๓)

ผคฟ. พิจารณาแล้วเห็นควร

อนุมัติให้ดับไฟตามคำขอข้อ 1 พิดเตอร์ 115 จาก NPU4YS-05 ถึง DDE หน้าบึงแก๊ส ปดท.
ในวันที่ 14-17 ธ.ค. ๖๔ ตั้งแต่เวลา 08.00 น. ถึง 12.00 น. ตามใบสั่งทำสวิตซ์ชิงเลขที่ 1654/2564

อนุมัติให้ดับไฟตามคำขอข้อ พิดเตอร์ จาก ถึง
ในวันที่ ตั้งแต่เวลา น. ถึง น. ตามใบสั่งทำสวิตซ์ชิงเลขที่

พนักงานศูนย์ฯ นาย สรพร ตันติเกศธรกิจ ประสานงานการขอตัดไฟกับ ทพ.พรหมแดน สุทธิงาม
3 ธ.ค. 64

สรพร ตันติเกศธรกิจ
(สร. ๗ แทน ทพ.ฉฟ.)

สำหรับผู้อนุมัติ

ที่ ก.๓ ก.ปน.(คฟ.)

เรียน ผจก นพ.น.ร.

อก.บช.(ก.๓), อก.ว.ว.(ก.๓)

อนุมัติ และแจ้ง จป. เพื่อตรวจสอบความปลอดภัย

พร้อมทั้งลงข้อมูลแจ้งแผนดับไฟลงใน www.pea.co.th

(นายเลอพงศ์ แก่นจันทร์)

ร.ก.ปน.(ก3) ปฏิบัติงานแทน อ.ก.ปน.(ก3)

ขั้นตอนการสวิตซ์ชิง 1 แผ่น
แผนผังแนบ 1 แผ่น

ผจก. (สถานี -)

เพื่อทราบ และจัดพนักงานเข้าปฏิบัติงานร่วมกับศูนย์ฯ นครปฐม

ตั้งแต่วันที่ - น. เป็นต้นไป จนกว่างานจะแล้วเสร็จ

ใบสั่งทำสวิตชิง

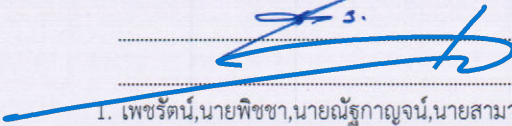
1. สถานที่ทำงาน	บ้มาบางจาก กม.5		
2. กำหนดวันที่ทำงาน	14-17 ธ.ค. 64	ระหว่าง	08.00 น. ถึง 12.00 น.
3. ผู้ขอทำงาน	กฟจ.นธ.	งานที่ทำ	กรมทางหลวงพิเศษปฏิบัติงาน ตามใบขอปฏิบัติงาน 1654/64
4. เตรียมการสวิตชิงโดย	นายสถาพร ตันติเกษตรกิจ		วันที่ 3 ธันวาคม 2564
5. ตรวจสอบสวิตชิงโดย			วันที่ 3 ธันวาคม 2564
6. อนุมัติสวิตชิงโดย			วันที่ 3 ธันวาคม 2564
7. สั่งทำสวิตชิงโดย			1. เพชรรัตน์, นายพิชชา, นายณัฐกาญจน์, นายสามารถ (กะ1 00.00 น. - 08.00 น.) 2. นายนครินทร์, นายอนุสรณ์, นายชณิต, นายมนซ์ (กะ2 08.00 น. - 16.00 น.) 3. นายสถาพร, นายมงคล, นายศักดิ์สิทธิ์, นายอมร (กะ3 16.00 น. - 24.00 น.)

ที่	รหัสอุปกรณ์	สภาพอุปกรณ์ ปกติก่อน ดำเนินการ	ดำเนินการ	เวลา	ผู้ดำเนินการ	ผู้สั่งการ	หมายเหตุ
1	ดับไฟสายส่ง 115 เควี และระบบจำหน่ายระหว่างวันที่ 14-17 ธ.ค. 64 (ดับต่อเนื่อง)						
2	ตรวจสอบการจ่ายไฟ BPB07YB-01, BPB09YB-01 ให้จ่ายไฟแบบ Close loop						
3	NPU04YB-01	Auto	Manual		NPU		- เบรกเกอร์ 115 เควี
4	NPT04YB-01	Auto	Manual		NPT		- เบรกเกอร์ 115 เควี
5	ตรวจสอบ LBS โรงสีอุตสาหกรรม รหัส NPU04YS-05 สถานะปกติ ไม่ Low gas						
6	NPU04YS-05	สับ	ปลด ล็อคกุญแจ		นธ.		LBS โรงสีอุตสาหกรรม
7	แจ้ง Hotline กระเช้า 115 (พีโจ) ปลดสายส่ง บริเวณหน้าบ้มาแก๊ส ปตท.						
8	เมื่อ Hotline กระเช้า 115 (พีโจ) ปลดสายส่ง บริเวณหน้าบ้มาแก๊ส ปตท. แล้วเสร็จ						
9	NPU04YB-01	Manual	Auto		NPU		- เบรกเกอร์ 115 เควี
10	NPT04YB-01	Manual	Auto		NPT		- เบรกเกอร์ 115 เควี
11	แจ้งพื้นที่ไฟดับให้ กฟจ.นธ. ทราบ						
12	แจ้ง กฟจ.นธ. ปฏิบัติงานได้						
สิ้นสุด Switching							
13	เมื่อ กฟจ.นธ. ทำงานแล้วเสร็จ						
14	จ่ายไฟสายส่ง 115 เควี						
15	NPU04YB-01	Auto	Manual		NPU		- เบรกเกอร์ 115 เควี
16	NPT04YB-01	Auto	Manual		NPT		- เบรกเกอร์ 115 เควี
17	แจ้ง Hotline กระเช้า 115 (พีโจ) เชื่อมสายส่ง บริเวณหน้าบ้มาแก๊ส ปตท.						
18	เมื่อ Hotline กระเช้า 115 (พีโจ) เชื่อมสายส่ง บริเวณหน้าบ้มาแก๊ส ปตท. แล้วเสร็จ						
19	ตรวจสอบ LBS โรงสีอุตสาหกรรม รหัส NPU04YS-05 สถานะปกติ ไม่ Low gas						
20	NPU04YS-05	ปลด	สับ		นธ.		LBS โรงสีอุตสาหกรรม
21	NPU04YB-01	Manual	Auto		NPU		- เบรกเกอร์ 115 เควี
22	NPT04YB-01	Manual	Auto		NPT		- เบรกเกอร์ 115 เควี
สิ้นสุด Switching							

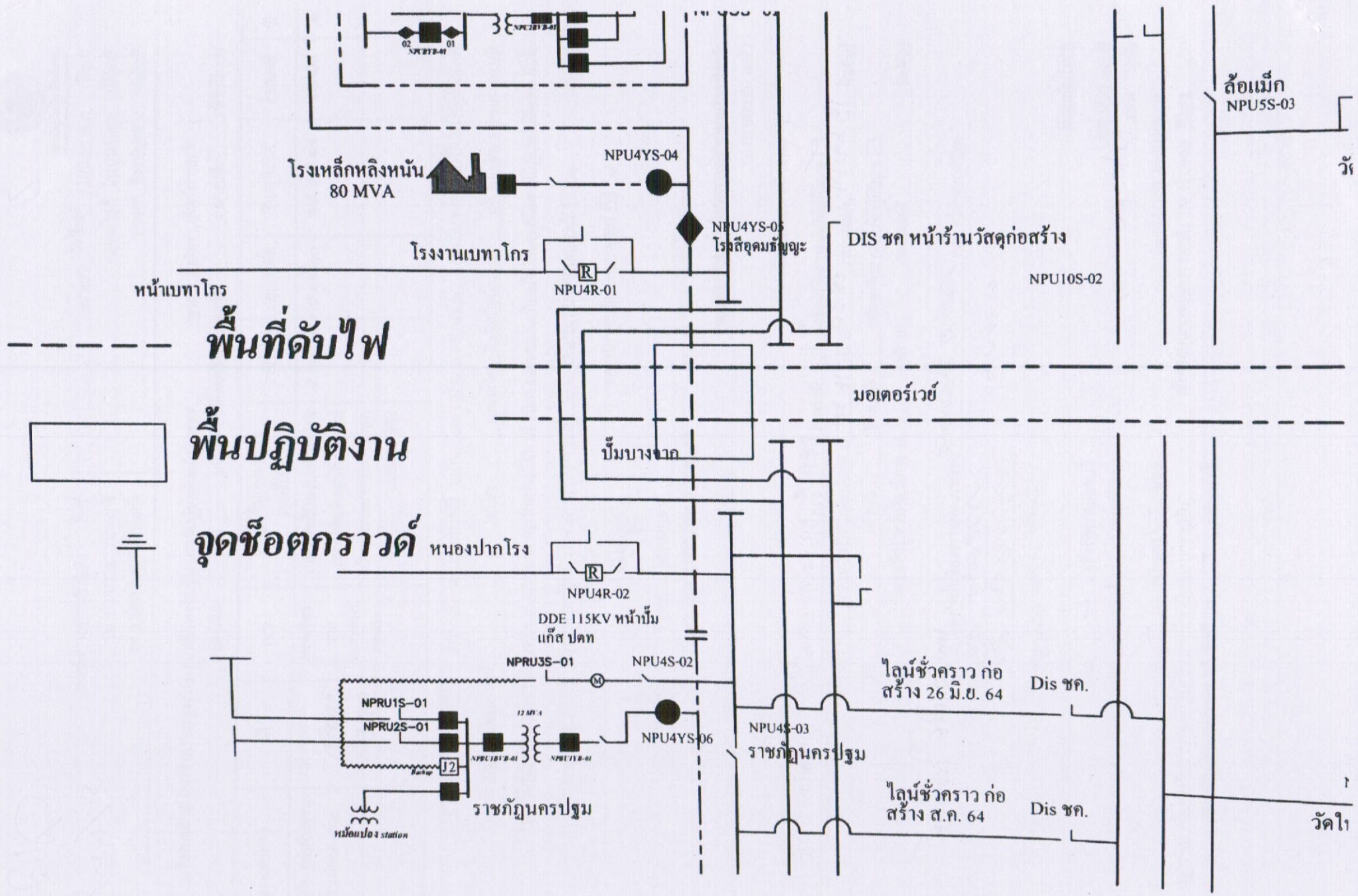

พื้นที่ดับไฟ

พื้นที่ปฏิบัติงาน

จุดช็อตกราวด์

หนองปากโรง

DDE 115KV หน้าบีม
แก๊ส ปลดท

ราชภัฏนครปฐม

หม้อแปลง station

NPU4YS-04

โรงเหล็กหลังถนน
80 MVA

โรงงานเบทาโกร

NPU4R-01

NPU4YS-05
โรงสีอุดมรัญญะ

DIS ชค หน้าร้านวัสดุก่อสร้าง

NPU10S-02

ต้อแม่็ก
NPU5S-03

วัดไ้

มอเตอร์เวย์

ปั้มบางจาก

ไลน์ชั่วคราว ก่อ
สร้าง 26 มิ.ย. 64

Dis ชค.

NPU4S-03
ราชภัฏนครปฐม

ไลน์ชั่วคราว ก่อ
สร้าง ส.ค. 64

Dis ชค.

วัดไ้