



การไฟฟ้าส่วนภูมิภาค
PROVINCIAL ELECTRICITY AUTHORITY

วิทยุขอตัดไฟ

Switching Deadline

28 ม.ค. 68

เลขที่ ก.๓.ส.พร.(ปน.) 00266
ชื่อผู้รับ นายพัฒนันท์ พงษ์สุวรรณชัย
ชื่อผู้ส่ง นายวนภูมิ บำรุงศรี

วันที่ ๒๐ มกราคม ๒๕๖๘
ตำแหน่ง อก.ปน.(ก.๓)
ตำแหน่ง รจก.(ท.)ปฏิบัติงานแทน ผจก.ภฟส.สามพราน

ด้วยการไฟฟ้า สามพราน จะขอตัดไฟเพื่อปฏิบัติงาน เพื่อ ดับสายส่ง ๑๑KV ให้กรมโยธาธิการและผังเมืองตอกเสาเข็ม บริเวณ
คลองท่าพูด ตามแผนผังสังเขปแนบ จำนวน ๑ แผ่น ดังนี้

ที่	ฟีดเดอร์	วัน/เดือน/ปี	ตั้งแต่เวลา	ถึงเวลา	ลักษณะงาน/บริเวณ	จาก	ถึง	ผู้ควบคุมงาน
๑	OYM๔YB	๒๙ ม.ค.๖๘	๐๗.๐๐	๑๘.๐๐	ให้กรมโยธาธิการและผังเมืองตอกเสาเข็ม บริเวณคลองท่าพูด	OYM๔YS-๐๓	-OYL๔YS-๐๒ -ONC๔YS-๐๓	นายนิพนธ์ ผูกฉิม ๐๘๖-๓๑๗๗๗๖๑

พื้นที่ที่มีผู้ใช้ไฟได้รับผลกระทบ(ไฟดับ) ไม่มีผู้ใช้ไฟได้รับผลกระทบ

ผู้ประสานงานการดับไฟ ชื่อ นายนิพนธ์ ผูกฉิม ตำแหน่ง ชผ.ปน. โทร ๐๘๖-๓๑๗๗๗๖๑

พื้นที่ ที่ขอตัดไฟปฏิบัติงานมีสายเคเบิลใยแก้วนำแสงของ กฟผ. (หากมีโอกาสชำรุด ผศส.กรส.(ก.๓) จะไปตรวจสอบก่อนปฏิบัติงาน)

- มีสายเคเบิลใยแก้วนำแสง ๑.๑ มีโอกาสชำรุด ๑.๒ ไม่มีโอกาสชำรุด
- ไม่มีสายเคเบิลใยแก้วนำแสง
- พิกัดพื้นที่ดับไฟ
 - ๓.๑ เริ่มต้น Lat : ๑๓.๗๒๓๑๔ Long : ๑๐๐.๒๙๓๓๖
 - ๓.๒ สิ้นสุด Lat : ๑๓.๗๒๓๐๘ Long : ๑๐๐.๒๙๓๙๔

ลงชื่อ [Signature]
(นายวนภูมิ บำรุงศรี)

สำหรับแผนกควบคุมการจ่ายไฟ (ผคฟ.) กฟผ.๓
เรียน อก.ปน.(ก.๓)

รจก.(ท.)ปฏิบัติงานแทน ผจก.ภฟส.สามพราน

ผคฟ. พิจารณาแล้วเห็นควร

อนุมัติให้ตัดไฟตามคำขอข้อ 1 ฟีดเดอร์ 11KV จาก OYL4B-01 ถึง ONC4YB-01, OYM4YB-01
ในวันที่ ๒๙ ม.ค. ๖๘ ตั้งแต่เวลา ๐๗.๐๐ น. ถึง ๑๗.๐๐ น. ตามใบสั่งทำสวิตซ์ซึ่งเลขที่ 165/68

อนุมัติให้ตัดไฟตามคำขอข้อ _____ ฟีดเดอร์ _____ จาก _____ ถึง _____
ในวันที่ _____ ตั้งแต่เวลา _____ น. ถึง _____ น. ตามใบสั่งทำสวิตซ์ซึ่งเลขที่ _____

อนุมัติให้ตัดไฟตามคำขอข้อ _____ ฟีดเดอร์ _____ จาก _____ ถึง _____
ในวันที่ _____ ตั้งแต่เวลา _____ น. ถึง _____ น. ตามใบสั่งทำสวิตซ์ซึ่งเลขที่ _____

อนุมัติให้ตัดไฟตามคำขอข้อ _____ ฟีดเดอร์ _____ จาก _____ ถึง _____
ในวันที่ _____ ตั้งแต่เวลา _____ น. ถึง _____ น. ตามใบสั่งทำสวิตซ์ซึ่งเลขที่ _____

พนักงานศูนย์ฯ นาย อนุสรณ์ อนุพงษ์พันธ์ ประสานงานการขอตัดไฟกับ ทช.ทิตติ์ พงษ์ฉิม

[Signature]
(นายอนุสรณ์ อนุพงษ์พันธ์)
๐๗๖ 5 ๓๓๓ ๕๖๐๗

สำหรับผู้อนุมัติ

ที่ ก.๓ กปน.(คฟ.)
เรียน ผจก. ภฟส.สามพราน
อก.บช.(ก.๓), อก.รว.(ก.๓)

ขั้นตอนการสวิตซ์ 2 แผ่น
แผนผังแนบ 1 แผ่น

อนุมัติ และแจ้ง จป. เพื่อตรวจสอบความปลอดภัย,
พร้อมทั้งลงข้อมูลแจ้งแผนดับไฟลงใน www.pea.co.th

ผจก. 2 (สถานี OYL, OYM, ONC)
เพื่อทราบ และจัดพนักงานเข้าปฏิบัติงานร่วมกับศูนย์
นครปฐม ตั้งแต่เวลา ๐๗.๐๐ น. เป็นต้นไป จนกว่างานจะแล้วเสร็จ

ผคฟ.๐๑-(rev.๐๒/๒๕๖๑)

(นายเลอพงศ์ แก่นจันทร์)
รท.ปบ.(ก3) ปฏิบัติงานแทน อก.ปน.(ก3)

(นายเลอพงศ์ แก่นจันทร์)
รท.ปบ.(ก3) ปฏิบัติงานแทน อก.ปน.(ก3)

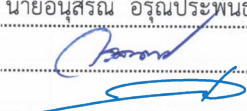
1. สถานที่ทำงาน	สายส่ง 115 kV.ไลน์ OYL - ONC,OYM) บริเวณคลองท่าพุด				
2. กำหนดวันที่ทำงาน	29 ม.ค. 68	ระหว่าง	07.00 น.	ถึง	29 ม.ค. 68 18.00 น.
3. ผู้ขอทำงาน	กฟส.สพร.	งานที่ทำ	ให้กรมโยธาธิการตอกเสาเข็ม		ตามใบขอปฏิบัติงาน 165/2568
4. เตรียมการสวิตชิงโดย	นายอนุสรณ์ อรุณประพันธ์			วันที่	27 มกราคม 2568
5. ตรวจสอบสวิตชิงโดย				วันที่	27 มกราคม 2568
6. อนุมัติสวิตชิงโดย				วันที่	27 มกราคม 2568
7. สั่งทำสวิตชิงโดย	1. นายนครินทร์,นายพีรภัทร,นายขุนทอง,นายพนิต (กะ1 00.00 น. - 08.00 น.) 2. นายศุภสวัสดิ์,นายอนุสรณ์,นายวรรณพงษ์,นายมโนช (กะ2 08.00 น. - 16.00 น.) 3. นายจิววัฒน์,นายวัฒนา,นายพิชชา,นายวีรวัชร,นายอมร (กะ3 16.00 น. - 24.00 น.)				

ที่	รหัสอุปกรณ์	สภาพอุปกรณ์ ปกติก่อน ดำเนินการ	ดำเนินการ	เวลา	ผู้ดำเนินการ	ผู้สั่งการ	หมายเหตุ
1	ตรวจสอบอุปกรณ์ป้องกันและตัดตอนก่อนทำการสวิตชิง						
2	ONC04YB-01	"ON" Auto Reclose	"OFF" Auto Reclose		ONC		
3	OYM04YB-01	"ON" Auto Reclose	"OFF" Auto Reclose		OYM		
4	OYL04YB-01	"ON" Auto Reclose	"OFF" Auto Reclose		OYL		
5	- ย้ายโหลดสถานีฯ ONC ไปจ่ายจากสถานีฯ SAA						
6	ตรวจสอบใบมีด 115 เควี ONC01YS-01,ONC01YS-03 อยู่สถานะสับ						
7	ONC01YB-01	ปลด	สับ คง OFF Auto Reclose		ONC	CB	เบรกเกอร์ 115 เควี
8	ONC04YB-01	สับ	ปลด		ONC	CB	เบรกเกอร์ 115 เควี
9	ONC04YS-01	สับ	ปลด		ONC		ใบมีด 115 เควี
10	ONC04YS-03	สับ	ปลด		ONC		ใบมีด 115 เควี
11	- Open Loop 115 kV.NCA01YB-01 - NCA05YB-01						
12	ตรวจสอบสถานะการจ่ายไฟ 115 เควี NCA01YB-01,NCA05YB-01 สถานะจ่ายไฟ Close Loop ปกติ						
13	OYM04YB-01	สับ	ปลด		OYM	CB	เบรกเกอร์ 115 เควี
14	OYM04YS-01	สับ	ปลด		OYM		ใบมีด 115 เควี
15	OYM04YS-03	สับ	ปลด		OYM		ใบมีด 115 เควี
16	- ดับไฟสายส่ง 115 kV.ไลน์ OYL-ONC,OYM						
17	OYL04YB-01	สับ	ปลด		OYL	CB	เบรกเกอร์ 115 เควี
18	OYL04YS-01	สับ	ปลด		OYL		ใบมีด 115 เควี
19	OYL04YS-02	สับ	ปลด		OYL		ใบมีด 115 เควี
20	แจ้งพื้นที่ไฟดับให้กฟส.สามพรานรับทราบ(ไม่มีการ Short Ground)						
21	แจ้งกฟส.สามพรานลงรายละเอียด Wesafe						
22	แจ้งกฟส.สามพรานให้แจ้งทางกรมโยธาธิการปฏิบัติงานได้						
23	ONC01YB-01	"OFF" Auto Reclose	"ON" Auto Reclose		ONC		
%%%%%%%%% สิ้นสุด Switching เข้า %%%%%%%%%%							
24	หลังจากกฟส.สามพรานได้รับแจ้งจากกรมโยธาธิการปฏิบัติงานแล้วเสร็จ						
25	ตรวจสอบอุปกรณ์ป้องกันและตัดตอนก่อนทำการสวิตชิง						
26	ONC04YB-01	"ON" Auto Reclose	"OFF" Auto Reclose		ONC		
27	- จ่ายไฟสายส่ง 115 kV.ไลน์ OYL-ONC,OYM						
28	OYL04YS-01	ปลด	สับ		OYL		ใบมีด 115 เควี

ที่	รหัสอุปกรณ์	สภาพอุปกรณ์ ปกติก่อน ดำเนินการ	ดำเนินการ	เวลา	ผู้ดำเนินการ	ผู้สั่งการ	หมายเหตุ
29	OYL04YS-02	ปลด	สับ		OYL		ใบมีด 115 เควี
30	OYM04YS-01	ปลด	สับ		OYM		ใบมีด 115 เควี
31	OYM04YS-03	ปลด	สับ		OYM		ใบมีด 115 เควี
32	ONC04YS-01	ปลด	สับ		ONC		ใบมีด 115 เควี
33	ONC04YS-03	ปลด	สับ		ONC		ใบมีด 115 เควี
34	OYL04YB-01	ปลด	สับ คง OFF Auto Reclose		OYL		CB เบรกเกอร์ 115 เควี
35	- Close Loop 115 kV.NCA01YB-01 - NCA05YB-01						
36	OYM04YB-01	ปลด	สับ คง OFF Auto Reclose		OYM		CB เบรกเกอร์ 115 เควี
37	- ย้ายโหลดสถานีฯ ONC กลับจากสถานีฯ SAA						
38	ONC04YB-01	ปลด	สับ คง OFF Auto Reclose		ONC		CB เบรกเกอร์ 115 เควี
39	ONC01YB-01	สับ	ปลด		ONC		CB เบรกเกอร์ 115 เควี
40	ONC04YB-01	"OFF" Auto Reclose	"ON" Auto Reclose		ONC		เบรกเกอร์ 115 เควี
41	OYM04YB-01	"OFF" Auto Reclose	"ON" Auto Reclose		OYM		เบรกเกอร์ 115 เควี
42	OYL04YB-01	"OFF" Auto Reclose	"ON" Auto Reclose		OYL		เบรกเกอร์ 115 เควี
%%%%%%%%% สิ้นสุด Switching %%%%%%%%%%							

งานดับไฟวันพุธที่ 29 มกราคม 2568 ขอดับสายส่ง 115KV ให้กรมโยธาธิการและผังเมือง
ตอกเสาเข็มริมคลองท่าพูด (จุดทำงาน บริเวณ OYL4YS-06)

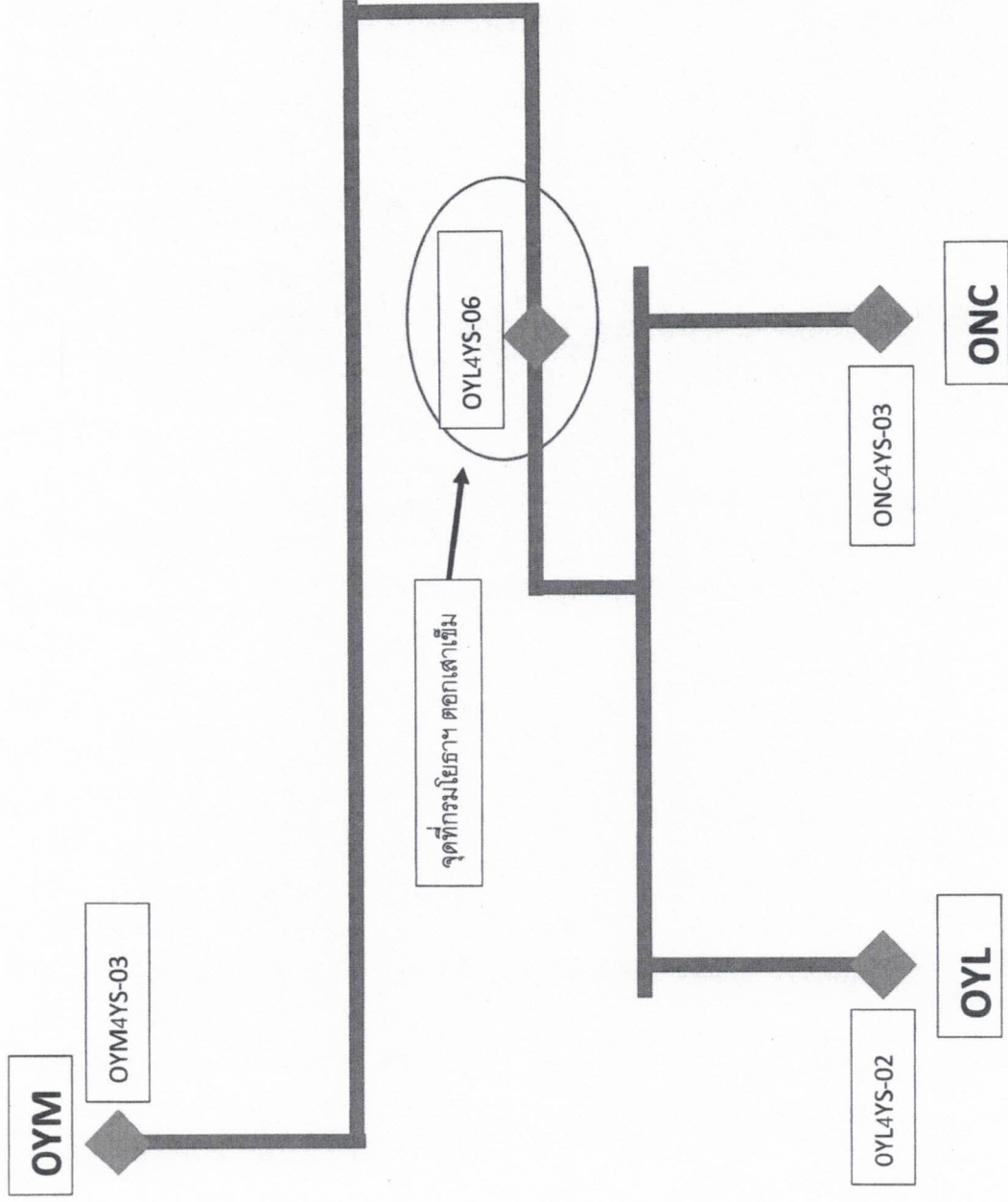



กฟส.สามพราน
 เลขรับที่ 7616
 วันที่ 20 พ.ย. 2567
 เวลา ๐๗:๒๕ น.

ที่ นฐ ๐๐๒๒/ ๑ ๓๖๑

สำนักงานโยธาธิการและผังเมืองจังหวัดนครปฐม
 ศูนย์ราชการจังหวัดนครปฐม ชั้น ๓ (ส่วนต่อเติม)
 นฐ ๗๓๐๐๐

๑ ผ พฤศจิกายน ๒๕๖๗

เรื่อง ขออนุญาตระดับกระแสไฟฟ้าช่วงบริเวณสายไฟฟ้าแรงสูง โครงการก่อสร้างระบบป้องกันน้ำท่วม
 พื้นที่ชุมชนไร่ชิง ระยะที่ ๓ อำเภอสามพราน จังหวัดนครปฐม

เรียน ผู้จัดการ การไฟฟ้าส่วนภูมิภาคสามพราน อำเภอสามพราน จังหวัดนครปฐม

อ้างถึง ๑. สัญญาจ้างก่อสร้าง เลขที่ ๒๐๔/๒๕๖๕ ลงวันที่ ๒๓ สิงหาคม ๒๕๖๕

สัญญาแก้ไขเพิ่มเติม ลงวันที่ ๕ กรกฎาคม ๒๕๖๗

๒. สัญญาจ้างผู้ให้บริการ เลขที่ ๑๓/๒๕๖๖ ลงวันที่ ๑ ธันวาคม ๒๕๖๕

สิ่งที่ส่งมาด้วย หนังสือผู้ให้บริการ ที่ รข ๓.๐๔๗/๒๕๖๗ ลงวันที่ ๑๔ พฤศจิกายน ๒๕๖๗

ตามสัญญาที่อ้างถึง ๑. และ ๒. กรมโยธาธิการและผังเมือง ได้ว่าจ้าง บริษัท เนวาร์ธน์พัฒนาการ จำกัด (มหาชน) เป็นผู้รับจ้างโครงการก่อสร้างระบบป้องกันน้ำท่วมพื้นที่ชุมชนไร่ชิง ระยะที่ ๓ อำเภอสามพราน จังหวัดนครปฐม และได้ว่าจ้างบริษัท พีคคอนซัลแตนท์ จำกัด เป็นผู้ให้บริการควบคุมงานก่อสร้าง นั้น

จากการตรวจสอบพื้นที่ก่อสร้างของโครงการฯ พบว่า ปัญหาและอุปสรรคที่ได้ตรวจสอบ เพื่อความปลอดภัยในการทำงานในพื้นที่ที่มีสายไฟฟ้าแรงสูง บริเวณพื้นที่ก่อสร้างโครงการฯ เนื่องจาก บันจันมีระยะห่างจากเสาไฟฟ้าแรงสูงเพียง ๕ เมตร ซึ่งน้อยกว่าที่กฎหมายกำหนด ทำให้เป็นอุปสรรคในการก่อสร้าง งานตอกเสาเข็มฝั่งขวาจาก STA.๗+๙๕๙ ถึง STA.๘+๖๑๔ สำนักงานโยธาธิการและผังเมืองจังหวัดนครปฐม จึงขออนุญาตให้การไฟฟ้าส่วนภูมิภาคสามพราน อำเภอสามพราน จังหวัดนครปฐม ให้เข้าทำการ ดับกระแสไฟ ในช่วงที่มีการตอกเข็ม เพื่อความปลอดภัยในการก่อสร้างเป็นระยะเวลา ๕ วัน ทั้งนี้ ได้มอบหมายให้ นายบรรจง สีดา ตำแหน่ง ช่างไฟฟ้า หมายเลขโทรศัพท์ ๐๖ ๑๗๕๓ ๐๐๕๙ และนายเอกบุรุษ เผ่าพงษ์ไพบูลย์ ตำแหน่ง วิศวกรโยธา หมายเลขโทรศัพท์ ๐๘ ๓๔๕๐ ๐๑๒๐ เป็นผู้ประสานงาน

จึงเรียนมาเพื่อโปรดให้ความอนุเคราะห์ด้วย จักขอบคุณยิ่ง

ขอแสดงความนับถือ

นางเปรมจิต สงวนแก้ว

(นางเปรมจิต สงวนแก้ว)

โยธาธิการและผังเมืองจังหวัดนครปฐม

- | | |
|---|----------------------------------|
| <input type="checkbox"/> รจก.(ท) | <input type="checkbox"/> รจก.(ล) |
| <input type="checkbox"/> ผ.บ.ส. | <input type="checkbox"/> ผ.บ.ร |
| <input type="checkbox"/> ผ.บ.ส. | <input type="checkbox"/> ผ.บ.น. |
| <input checked="" type="checkbox"/> ผ.บ.ป. | <input type="checkbox"/> ผ.บ.ค. |
| <input type="checkbox"/> ผ.บ.ม. | <input type="checkbox"/> น.ท.น. |
| <input type="checkbox"/> จ.ป.ว. | <input type="checkbox"/> ผ.ช.น. |
| <input type="checkbox"/> บ.ค.ก. | <input type="checkbox"/> น.บ.ท. |
| <input type="checkbox"/> รายงานด้วย | <input type="checkbox"/> |
| <input type="checkbox"/> เพื่อทราบ | |
| <input checked="" type="checkbox"/> เพื่อทราบและดำเนินการ | |
- ในส่วนที่เกี่ยวข้องต่อไป

ฝ่ายบริหารงานทั่วไป

โทร./โทรสาร ๐ ๓๔๓๔ ๐๐๔๘

“ ทันโลก ทันสมัย ทันท่วงที ”

(นายณัฐวัฒน์ ทัพพ์พัฒนนะ)

ผจก.กฟส.สพร.

ส่งสารบรรณ
 อิเลคทรอนิกส์

20 พ.ย. 2567

ภาพถ่ายตำแหน่งสายไฟฟ้าที่เป็นอุปสรรคในงานก่อสร้าง

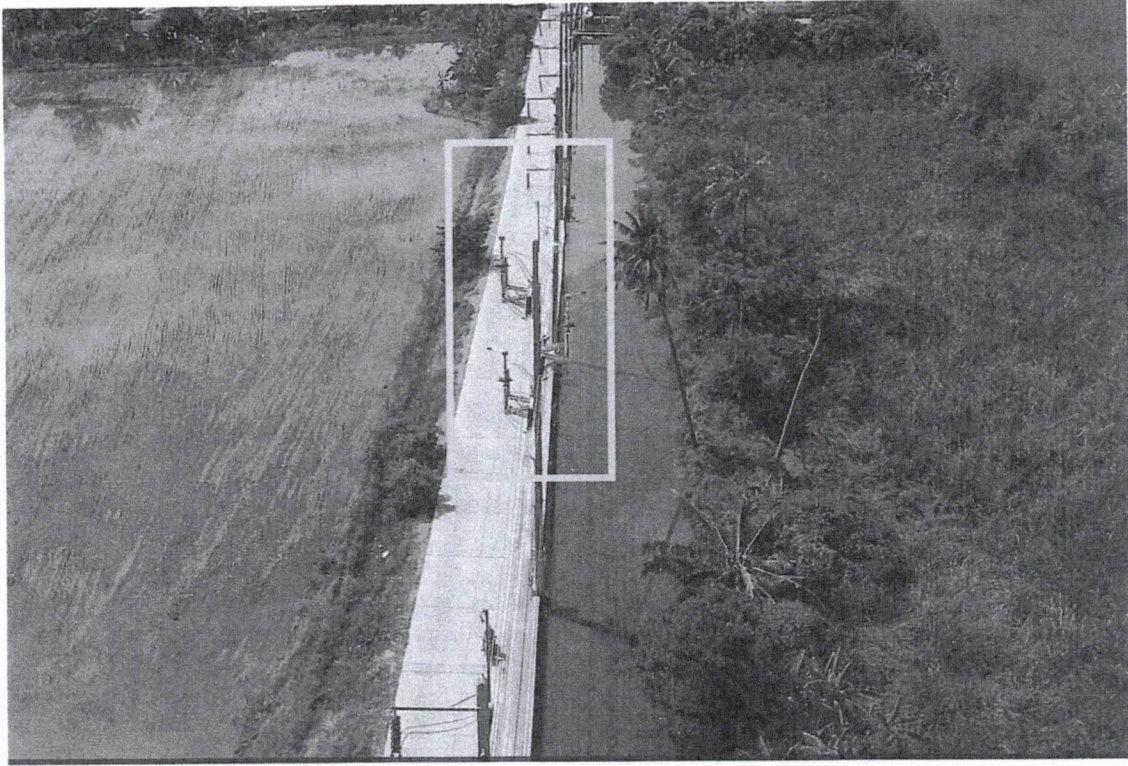

ช่วง STA. 7+959.00 ถึง STA. 8+614.00

