



การไฟฟ้าส่วนภูมิภาค
PROVINCIAL ELECTRICITY AUTHORITY

เลขที่ . ก.๓.สข.(กป.) ๖๔๓/๒๕๖๖
ชื่อผู้รับ นายพิพัฒน์ น. พิชิตราสุวรรณมงคล
ชื่อผู้ส่ง นายพูนพงศ์ ภาวทอง

วันที่ ๑๐ พฤศจิกายน ๒๕๖๖
ตำแหน่ง อก.ปบ.(ก.๓)
ตำแหน่ง ผจก.ฉปส.อ.สข.

ด้วยการไฟฟ้า ฉปส.อ.สข. จะขอตัดไฟเพื่อปฏิบัติงาน ปรับปรุงเปลี่ยนสายแรงสูงระบบจำหน่าย พิดเตอร์ ๓
สถานีไฟฟ้า เดิมบวง ตามแผนผังสังเขปแนบ จำนวน ๑ แผ่น ดังนี้

ที่	พิดเตอร์	วัน/เดือน/ปี	ตั้งแต่เวลา	ถึงเวลา	ลักษณะงานที่ปฏิบัติ/ บริเวณ	จาก	ถึง	ผู้ควบคุมงาน
๑.	DCA๐๓	๒๑ พ.ย.๒๕๖๖	๐๘.๐๐ น.	๑๗.๐๐ น.	ดับไฟปึกเสา-พาดสายใหม่ บริเวณรีโคลสเซอร์ระดับ Dis ชั่วคราวก่อนวัดทองหิน	รีโคลสเซอร์ บ้านระดับ DBA3R-๐2	Dis ชั่วคราว ก่อนวัดทอง หิน	นายณัฐพงษ์ เข้มเพชร ๐๘๕-๕๕๘๓๐๔๖

พื้นที่ที่มีผู้ใช้ไฟได้รับผลกระทบ(ไฟดับ) หม้อแปลง ๑๐ เครื่อง ๓๓๐ เควีเอ ผู้ใช้ไฟประมาณ ๒๕๐ ราย

ผู้ประสานงานการดับไฟ ชื่อ นายเทอดไทย จันทร์เพ็ญ ตำแหน่ง ผจก.ป โทร ๐๘๖-๗๖๖๑๐๑๒

พื้นที่ ที่ขอตัดไฟปฏิบัติงานมีสายเคเบิลใยแก้วนำแสงของ กฟภ. (หากมีโอกาสชำรุด ผศส.กรส.(ก.๓) จะไปตรวจสอบก่อนปฏิบัติงาน)

๑. มีสายเคเบิลใยแก้วนำแสง ๑.๑ มีโอกาสชำรุด ๑.๒ ไม่มีโอกาสชำรุด
๒. ไม่มีสายเคเบิลใยแก้วนำแสง

พูนพงศ์

(นายพูนพงศ์ ภาวทอง)
ตำแหน่ง ผจก.ฉปส.อ.สข.

สำหรับแผนกควบคุมการจ่ายไฟ (ผคฟ.) กฟภ.๓
เรียน อก.ปบ.(ก.๓)

ผคฟ. พิจารณาแล้วเห็นควร

อนุมัติให้ดับไฟตามคำขอ 1 พิดเตอร์ DCA จาก DBA3R-02 ถึง Dis ก่อนวัดทองหิน
ในวันที่ ๒๑ พ.ย. ๖๖ ตั้งแต่เวลา ๐๘:๐๐ น. ถึง ๑๗:๐๐ น. ตามใบสั่งทำสวิชชิ่งเลขที่ 1666/2566

อนุมัติให้ดับไฟตามคำขอ พิดเตอร์ _____ จาก _____ ถึง _____
ในวันที่ _____ ตั้งแต่เวลา _____ น. ถึง _____ น. ตามใบสั่งทำสวิชชิ่งเลขที่ _____

พนักงานศูนย์ฯ นาย สุธี ทรัพย์ ประสานงานการขอตัดไฟกับ ๒. เทอดไทย จันทร์เพ็ญ

[Signature]
(ของ สาวิตรี พงษ์ศิริ)
ว.๕ ๓๓๓ ๔๗.๐๗

สำหรับผู้อนุมัติ

ที่ ก.๓ กปบ.(คฟ.)
เรียน ผจก. ม.ค.๕๖๖
อก.บข.(ก.๓), อก.วว.(ก.๓)
อนุมัติ และแจ้ง จป. เพื่อตรวจสอบความปลอดภัย

ขั้นตอนการสวิชชิ่ง 1 แผ่น
แผนผังแนบ 1 แผ่น
ผจก. _____ (สถานี _____)

เพื่อทราบ และจัดพนักงานเข้าปฏิบัติงานร่วมกับศูนย์ฯ นครปฐม
ตั้งแต่วันที่ _____ น. เป็นต้นไป จนกว่างานจะแล้วเสร็จ

[Signature]
(นายเลอพงศ์ แก่นจันทร์)

รท.ปบ.(ก3) ปฏิบัติงานแทน อก.ปบ.(ก3)

ใบสั่งทำสวิตชิง

1. สถานที่ทำงาน	บ้านสระด่าน - ก่อนวัดหนองหิน (DBA03)		
2. กำหนดวันที่ทำงาน	21 พ.ย. 66	ระหว่าง	08.00 น. ถึง 17.00 น.
3. ผู้ขอทำงาน	กฟส.สข.	งานที่ทำ	ปักเสา-พาดสายแรงสูงใหม่ ตามใบขอปฏิบัติงาน 1666/66
4. เตรียมการสวิตชิงโดย	นายสุธี ศรีเพชร		วันที่ 10 พฤศจิกายน 2566
5. ตรวจสอบสวิตชิงโดย			วันที่ 10 พฤศจิกายน 2566
6. อนุมัติสวิตชิงโดย			วันที่ 10 พฤศจิกายน 2566
7. สั่งทำสวิตชิงโดย	1. นายสถาพร, นายพิชชา, นายสุธี, นายอมร		(กะ1 00.00 น. - 08.00 น.)
	2. นายนครินทร์, นายณัฐกาญจน์, นายสามารถ		(กะ2 08.00 น. - 16.00 น.)
	3. นายศุภสวัสดิ์, นายอนุสรณ์, นายธนิศ, นายมโนช		(กะ3 16.00 น. - 24.00 น.)

ที่	รหัสอุปกรณ์	สภาพอุปกรณ์ ปกติก่อน ดำเนินการ	ดำเนินการ	เวลา	ผู้ดำเนินการ	ผู้สั่งการ	หมายเหตุ
1	ตรวจสอบอุปกรณ์ป้องกันและอุปกรณ์ตัดตอนก่อนทำสวิตชิง						
2	DBA03R-02	Normal	Nonreclosing, ALT		สข.	R	บ้านสระด่าน
3	เมื่อพร้อมดับไฟเวลา 08.00 น.						
4	DBA03R-02	สับ	ปลด		สข.	R	บ้านสระด่าน
5	DBA03R-02	สับ	ปลด		สข.	DIS	SW.Load
6	แจ้งพื้นที่ไฟดับให้กฟส.สข. ทราบ						
7	แจ้งกฟส.สข. Test ไฟ ถ้าไม่มีไฟให้ Short Ground จุด G1						
8	แจ้งกฟส.สข. Test ไฟ ถ้าไม่มีไฟให้ Short Ground จุด G2						
9	เมื่อกฟส.สข. Test ไฟและ Short Ground ทุกจุด พร้อมลงข้อมูลใน WE SAFE เรียบร้อยแล้ว						
10	แจ้งกฟส.สข. ปฏิบัติงานได้						
สิ้นสุด Switching ช่วงเช้า							
11	เมื่อกฟส.สข. แจ้งปฏิบัติงานแล้วเสร็จ พร้อมย้ายโหลดกลับ						
12	แจ้งกฟส.สข. ปลด Short Ground จุด G1						
13	แจ้งกฟส.สข. ปลด Short Ground จุด G2 และเมื่อกฟส.สข. ยืนยันข้อมูลการลง WE SAFE เรียบร้อยแล้ว						
14	เมื่อพร้อมจ่ายไฟ						
15	DBA03R-02	ปลด	สับ		สข.	DIS	SW.Load
16	DBA03R-02	ปลด	สับ คง Nonreclosing ,ALT		สข.	R	บ้านสระด่าน
17	DBA03R-02	Nonreclosing, ALT	Normal		สข.	R	บ้านสระด่าน
สิ้นสุด Switching ทั้งหมด							

ปฏิบัติงานเปลี่ยนสายแรงสูงระบบจำหน่าย วันที่ 21 พฤศจิกายน 2566

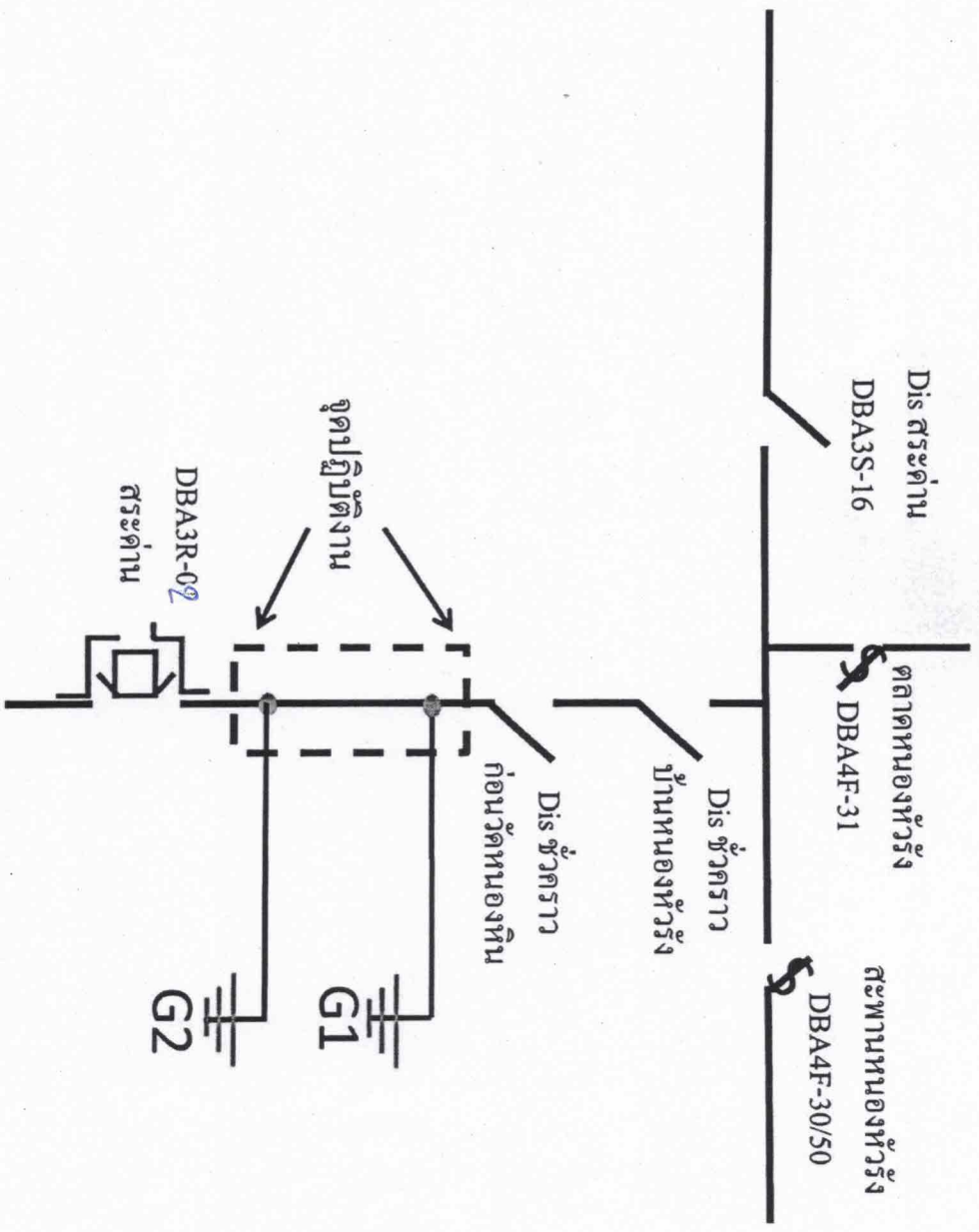

G1 ช้อตกราวด์ นายปณตทัต เทพบุตร ควบคุมงาน
 G2 ช้อตกราวด์ นายธนฐ จันทรเพ็ญ ควบคุมงาน