

การไฟฟ้าส่วนภูมิภาค
PROVINCIAL ELECTRICITY AUTHORITY

เลขที่ ก.๓.สข.(กป.) ๒๕๕/๒๕๖๖

ชื่อผู้รับ นายพัทธนันท์ พงษ์สุวรรณมงคล

ชื่อผู้ส่ง นายพุดชงค์ ภาทหลง

วันที่ ๑๑ พฤศจิกายน ๒๕๖๖

ตำแหน่ง อ.ก.ป.บ.(ก.๓)

ตำแหน่ง ผจก.กฟส.อ.สข.

ด้วยการไฟฟ้า กฟส.อ.สข. จะขอตัดไฟเพื่อปฏิบัติงาน ปรับปรุงเปลี่ยนสายแรงสูงระบบจำหน่าย ฟีดเดอร์ ๓
สถานีไฟฟ้า เดิมบวงฯ ตามแผนผังสังเขปแนบ จำนวน ๑ แผ่น ดังนี้

ที่	ฟีดเดอร์	วัน/เดือน/ปี	ตั้งแต่เวลา	ถึงเวลา	ลักษณะงานที่ปฏิบัติ/ บริเวณ	จาก	ถึง	ผู้ควบคุมงาน
๑.	DBA๐๓	๒๓ พ.ย. ๒๕๖๖	๐๘.๐๐ น.	๑๗.๐๐ น.	ดับไฟปักเสา-พาดสายใหม่ บริเวณดิสชั่วคราวก่อนวัด หนองหินถึงดิสชั่วคราวหนอง หัววัง	Dis ชั่วคราว ก่อนวัดหนอง หิน	Dis ชั่วคราว หนองหัววัง	นายณัฐพงษ์ เข็มเพชร ๐๘๕-๕๕๘๓๐๔๖

พื้นที่ที่มีผู้ใช้ไฟได้รับผลกระทบ(ไฟดับ) หม้อแปลง ๑๐ เครื่อง ๓๓๐ เควี.เอ. ผู้ใช้ไฟประมาณ ๒๕๐ ราย

ผู้ประสานงานการดับไฟ ชื่อ นายเทอดไทย จันทร์เพ็ญ ตำแหน่ง ขส.กป โทร ๐๘๖-๗๖๖๑๐๑๒

พื้นที่ ที่ขอตัดไฟปฏิบัติงานมีสายเคเบิลใยแก้วนำแสงของ กฟผ. (หากมีโอกาสชำรุด ผศ.กรส.(ก.๓) จะไปตรวจสอบก่อนปฏิบัติงาน)

๑. มีสายเคเบิลใยแก้วนำแสง ๑.๑ มีโอกาสชำรุด ๑.๒ ไม่มีโอกาสชำรุด
๒. ไม่มีสายเคเบิลใยแก้วนำแสง

นายพุดชงค์ ภาทหลง
(นายพุดชงค์ ภาทหลง)
ตำแหน่ง ผจก.กฟส.อ.สข.

๑. เย ฟีดเดอร์ ๓

สำหรับแผนกควบคุมการจ่ายไฟ (ผคฟ.) กฟผ.๓
เรียน อ.ก.ป.บ.(ก.๓)

ผคฟ. พิจารณาแล้วเห็นควร

อนุมัติให้ดับไฟตามคำขอข้อ 1 ฟีดเดอร์ DBA3 จาก ดิส ชั่วคราว หนองหัววัง ถึง ดิส ชั่วคราว หนองหัววัง
ในวันที่ 23 พ.ย. 66 ตั้งแต่เวลา 08.00 น. ถึง 17.00 น. ตามใบสั่งทำสวิตซ์ซึ่งเลขที่ 1668/2566

อนุมัติให้ดับไฟตามคำขอข้อ ฟีดเดอร์ จาก ถึง
ในวันที่ ตั้งแต่เวลา น. ถึง น. ตามใบสั่งทำสวิตซ์ซึ่งเลขที่

พนักงานศูนย์ฯ นาย อธิษฐ์ ไชยจันทร์ ประสานงานการขอตัดไฟกับ นายเทอดไทย จันทร์เพ็ญ
12 พ.ย. 66

(นาย อธิษฐ์ ไชยจันทร์ ๒๖ ก.ค.๖๖)
๑๕๖-5 ๒๒๓๓ ขส.กฟ.

สำหรับผู้อนุมัติ

ที่ ก.๓ กป.บ.(คฟ.)

เรียน ผจก. กฟส.อ.สข.

อ.ก.บ.ข.(ก.๓), อ.ก.ว.ว.(ก.๓)

อนุมัติ และแจ้ง จป. เพื่อตรวจสอบความปลอดภัย

ขั้นตอนการสวิตซ์ซึ่ง 1 แผ่น
แผนผังแนบ 1 แผ่น

ผจก. (สถานี -)

เพื่อทราบ และจัดพนักงานเข้าปฏิบัติงานร่วมกับศูนย์ฯ นครปฐม
ตั้งแต่เวลา - น. เป็นต้นไป จนกว่างานจะแล้วเสร็จ

(นายเลอพงศ์ แก่นจันทร์)
ร.ก.ป.บ.(ก3) ปฏิบัติงานแทน อ.ก.ป.บ.(ก3)

ใบสั่งทำสวิตชิง

1. สถานที่ทำงาน	บริเวณวัดหนองหิน ถึง หนองหัวรัง					
2. กำหนดวันที่ทำงาน	23 พ.ย. 66	ระหว่าง	08.00 น.	ถึง	17.00	น.
3. ผู้ขอทำงาน	กฟส.สช.	งานที่ทำ	ปักเสา-พาดสาย	ตามใบขอปฏิบัติงาน	1668/66	
4. เตรียมการสวิตชิงโดย	นายอมร โมกข์พันธ์			วันที่	15 พฤศจิกายน 2566	
5. ตรวจสอบสวิตชิงโดย				วันที่	15 พฤศจิกายน 2566	
6. อนุมัติสวิตชิงโดย				วันที่	15 พฤศจิกายน 2566	
7. สั่งทำสวิตชิงโดย	1. นายพิรภัทร, นายขุนทอง, นายศักดิ์สิทธิ์, นายพนิต 2. นายศุภสวัสดิ์, นายอนุสรณ์, นายธนิต, นายวรรณพงษ์, นายโนช 3. นายจิรวัฒน์, นายพิชชา, นายวีรวัชร, นายอมร			(กะ1 00.00 น. - 08.00 น.)	(กะ2 08.00 น. - 16.00 น.)	
				(กะ3 16.00 น. - 24.00 น.)		

ที่	รหัสอุปกรณ์	สภาพอุปกรณ์ ปกติก่อน ดำเนินการ	ดำเนินการ	เวลา	ผู้ดำเนินการ	ผู้สั่งการ	หมายเหตุ
1	ตรวจสอบสถานะอุปกรณ์และสวิตซ์ตัดตอน ก่อนทำการสวิตชิง						
2	DOA06R-01	Normal	Non-Reclosing		ดจ.		R โคนหม้อ
3	เมื่อพร้อมดับไฟปฏิบัติงาน เวลา 08.00 น.						
4	DIS ชั่วคราว	สับ	ปลด (ใช้โหลดบัสเตอร์)		สช.		DIS บ้านหนองหัวรัง
5	ตรวจสอบสถานะ DIS ชั่วคราวก่อนวัดหนองหิน อยู่ตำแหน่ง "ปลด" ทั้ง 3 เฟส						
6	แจ้งผู้ควบคุมงาน ทำการทดสอบ, ข้อตกลงจุดจุด G1						
7	แจ้งผู้ควบคุมงาน ทำการทดสอบ, ข้อตกลงจุดจุด G2						
8	หลังจากดำเนินการแล้วเสร็จ พร้อมลงข้อมูลใน WE SAFE เรียบร้อย						
9	แจ้งพื้นที่ดับไฟให้ผู้ควบคุมงานรับทราบและปฏิบัติงานได้						
10	DOA06R-01	Non-Reclosing	Normal		ดจ.		R โคนหม้อ
	สิ้นสุด Switching ช่วงเช้า						
11	เมื่อผู้ควบคุมงาน ปฏิบัติงานแล้วเสร็จ พร้อมจ่ายไฟ						
12	แจ้งผู้ควบคุมงาน ทำการปลดข้อตกลงจุดจุด G1						
13	แจ้งผู้ควบคุมงาน ทำการปลดข้อตกลงจุดจุด G2						
14	หลังจากดำเนินการแล้วเสร็จ พร้อมลงข้อมูลใน WE SAFE เรียบร้อย						
15	DOA06R-01	Normal	Non-Reclosing		ดจ.		R โคนหม้อ
16	จ่ายไฟคืนสู่ระบบ						
17	DIS ชั่วคราว	ปลด	สับ		สช.		DIS บ้านหนองหัวรัง
18	DOA06R-01	Non-Reclosing	Normal		KTE		- เบรกเกอร์ 115 เควี
	สิ้นสุด Switching						

ปฏิบัติงานเปลี่ยนสายแรงสูงระบบจำหน่าย วันที่ 23 พฤศจิกายน 2566

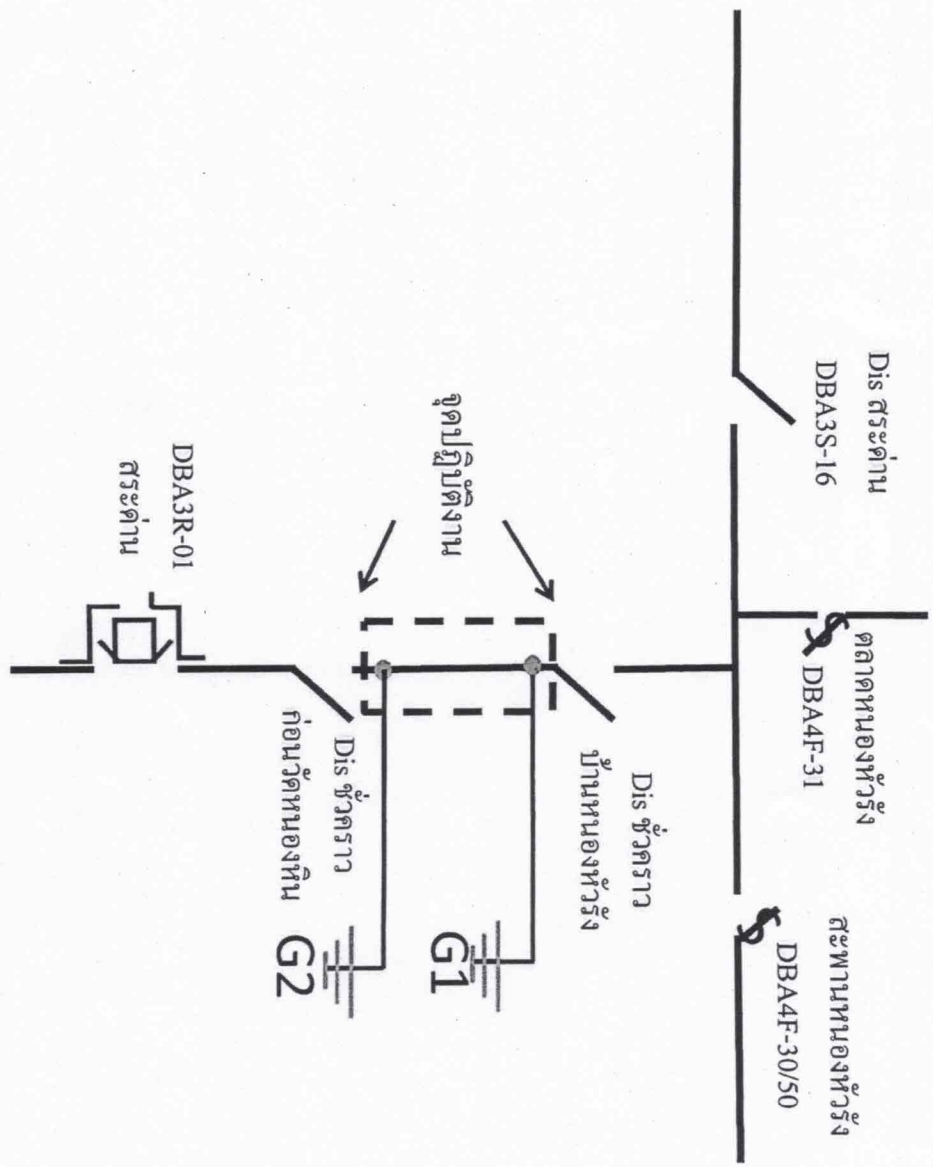

รายปี
รายช
G1 ช้อตกราวด์ นายปณณทัต เทพบุตร ควบคุมงาน
G2 ช้อตกราวด์ นายธนัช จันทร์เพ็ญ ควบคุมงาน