



วิทย์ขอดับไฟ

การไฟฟ้าส่วนภูมิภาค
PROVINCIAL ELECTRICITY AUTHORITY

เลขที่ ก.๓ บพล.(ปบ) ๑๒๓๔ ๗๕๖๕
ชื่อผู้รับ นายสมบุรณ์ สิงห์โตทอง
ชื่อผู้ส่ง นายนรินทร์ เข้มทอง
จำนวนเอกสารแนบ ๒ แผ่น

วันที่ ๑๗ ตุลาคม ๒๕๖๕
ตำแหน่ง อก.ปบ.(ก๓)
ตำแหน่ง ผจก.กฟอ.บพล.

ด้วยการไฟฟ้า อ.บ่อพลอย จะขอดับอนุมัติดับกระแสไฟฟ้าเพื่อการปฏิบัติงาน สับเปลี่ยน SF๖
บ้านยางสูง รหัส BOP๑๐S-๐๖

สถานีไฟฟ้า บ่อพลอย ๒(ชั่วคราว) ดังนี้

ที่	พิดเดอร์	วัน/เดือน/ปี	ตั้งแต่ เวลา	ถึงเวลา	ลักษณะงานที่ ปฏิบัติ	จาก	ถึง	ผู้ควบคุมงาน
๑	พิดเดอร์ ๑๐ สถานี บ่อพลอย๑	๒๙ ต.ค. ๖๕	๐๘.๓๐ น.	๑๗.๐๐ น.	ปรับปรุงย้าย แนว เสาไฟฟ้าแรงสูง บ้านวังใหญ่ ม.๔ ต.ช่องด่าน	Reclosser บ้านวังใหญ่ รหัส BOP๑๐R- ๐๑	จุดตัด DDE ก่อนแยก เหมืองศิริมิตร บ้านวังใหญ่ ม.๔ ต.ช่องด่าน	นายประพัทธ์ เพชร วิโรจน์ชัย เจริญ โทร.๐๘๔-๗๒๗- ๗๘๒๑

ผู้ประสานงานการดับไฟ ชื่อ นายนเรศ พูลพจน์ ตำแหน่ง พชง. ๖ โทร.๐๘๔-๒๕๖๙๔๒๔...
ผู้ประสานงานหน้างาน ชื่อ นายประพัทธ์ เพชรวิโรจน์ชัย ตำแหน่ง พชง.๖ โทร.๐๘๔-๗๒๗-๗๘๒๑...

พื้นที่ ที่ขอดับไฟปฏิบัติงานมีสายเคเบิลใยแก้วนำแสงของ กฟภ.(หากมีโอกาสชำรุด ผคส.กรส.(ก.๓) จะไปตรวจสอบ
ก่อนปฏิบัติงาน)

- ๑.มีสายเคเบิลใยแก้วนำแสง ๑.๑ มีโอกาสชำรุด ๑.๒ ไม่มีโอกาสชำรุด
 ๒.ไม่มีสายเคเบิลใยแก้วนำแสง

ลงชื่อ

นายนรินทร์ เข้มทอง

ผจก.กฟอ.บ่อพลอย

ตำแหน่ง

๑ ๗ ต.ค. ๒๕๖๕

สำหรับแผนกควบคุมการจ่ายไฟ (ผคฟ.) กฟผ.๓

เรียน อก.ปบ.(ก.๓)

ผคฟ. พิจารณาแล้วเห็นควร

อนุมัติให้ดับไฟตามคำขอข้อ 1 ฟีดเดอร์ BOP10 จาก BOP10R-๑ ถึง DDE ๑๖๕/๑๐๓๓๖๖๖๖
ในวันที่ 29 ต.ค. 65 ตั้งแต่เวลา 08.30 น. ถึง 17.00 น. ตามใบสั่งทำสวิตชิ่งเลขที่ 1669/2565

อนุมัติให้ดับไฟตามคำขอข้อ ฟีดเดอร์ จาก ถึง
ในวันที่ ตั้งแต่เวลา น. ถึง น. ตามใบสั่งทำสวิตชิ่งเลขที่

อนุมัติให้ดับไฟตามคำขอข้อ ฟีดเดอร์ จาก ถึง
ในวันที่ ตั้งแต่เวลา น. ถึง น. ตามใบสั่งทำสวิตชิ่งเลขที่

อนุมัติให้ดับไฟตามคำขอข้อ ฟีดเดอร์ จาก ถึง
ในวันที่ ตั้งแต่เวลา น. ถึง น. ตามใบสั่งทำสวิตชิ่งเลขที่

อนุมัติให้ดับไฟตามคำขอข้อ ฟีดเดอร์ จาก ถึง
ในวันที่ ตั้งแต่เวลา น. ถึง น. ตามใบสั่งทำสวิตชิ่งเลขที่

พนักงานศูนย์ฯ นาย กัญญา ร่มไธรัตน์ ประสานงานขอดับไฟกับ (๑๕๐๖) ศูนย์ฯ

นายสมิธ
นายสมิธ
๑๕๐๖ ๑๐๓๓๖๖๖๖

ผู้อนุมัติ

ที่ ก.๓ กปบ.(คฟ.)

เรียน ผจก. กฟผ.๓

อก.วว.(ก.๓)

ขั้นตอนทำสวิตชิ่ง 2 แผ่น
แผนผังแนบ 2 แผ่น



อนุมัติ และแจ้ง จป. เพื่อตรวจสอบความปลอดภัย,
พร้อมทั้งลงข้อมูลแจ้งแผนดับไฟลงใน www.pea.co.th

ผจฟ.....(สถานี.....)
เพื่อทราบ และจัดพนักงานเข้าปฏิบัติงานร่วมกับ
ศูนย์นครปฐม ตั้งแต่เวลา.....น.เป็นต้นไปจนกว่างาน
จะแล้วเสร็จ

(นายเลอพงศ์ แก่นจันทร์)

รท.ปบ.(ก3) ปฏิบัติงานแทน อก.ปบ.(ก3)

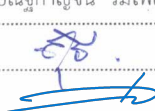
ใบสั่งทำสวิตชิง

1. สถานที่ทำงาน	บ้านวังใหญ่					
2. กำหนดวันที่ทำงาน	29 ต.ค. 65	ระหว่าง	08.30 น.	ถึง	29 ต.ค. 65	17.00 น.
3. ผู้ขอทำงาน	กพอ.บพล.	งานที่ทำ	ปรับปรุงระบบจำหน่าย			ตามใบขอปฏิบัติงาน 1669/2565
4. เตรียมการสวิตชิงโดย	นายณัฐกาญจน์ ร่มโพธิ์ทอง				วันที่	21 ตุลาคม 2565
5. ตรวจสอบสวิตชิงโดย					วันที่	21 ตุลาคม 2565
6. อนุมัติสวิตชิงโดย					วันที่	21 ตุลาคม 2565
7. สั่งทำสวิตชิงโดย	1. นายเพชรรัตน์, นายณัฐกาญจน์, นายสามารถ (กะ1 00.00 น. - 08.00 น.) 2. นายศุภสวัสดิ์, นายอนุสรณ์, นายธนิศ, นายมโนช (กะ2 08.00 น. - 16.00 น.) 3. นายสถาพร, นายพิชชา, นายศักดิ์สิทธิ์, นายอมร (กะ3 16.00 น. - 24.00 น.)					

ที่	รหัสอุปกรณ์	สภาพอุปกรณ์ ปกติก่อน ดำเนินการ	ดำเนินการ	เวลา	ผู้ดำเนินการ	ผู้สั่งการ	หมายเหตุ
1	ตรวจสอบอุปกรณ์ป้องกันและสวิตซ์ตัดตอนก่อนทำสวิตชิง						
2	เมื่อชุดทำงานพร้อมทำการดับไฟเพื่อทำการตัด DDE บริเวณก่อนแยกหม้อแปลงศิริมิตร						
3	BOP10R-01	Normal	Nonreclosing		บพล.		R บ้านวังใหญ่
4	BOP10R-01	สับ	ปลด		บพล.		R บ้านวังใหญ่
5	แจ้งช่างพนักงานให้ทำการปลดใบมีดด้านออกไลน์ของ BOP10R-01 ออกทั้ง 3 เฟส						
6	แจ้งชุดทำงานให้ทำการ Test ไฟพร้อม Short ground จุด G1						
7	แจ้งชุดทำงานให้ทำการ Test ไฟพร้อม Short ground จุด G3						
8	แจ้งชุดทำงานให้ทำการลง Wesafe ให้เรียบร้อยก่อนปฏิบัติงาน						
9	แจ้งชุดทำงานให้ทำการตัด DDE บริเวณก่อนแยกหม้อแปลงศิริมิตรได้						
10	เมื่อชุดทำงานทำการตัด DDE บริเวณก่อนแยกหม้อแปลงศิริมิตรแล้วเสร็จ พร้อมจ่ายไฟให้ธุรกิจฟาร์มหมู/ไก่						
11	แจ้งชุดทำงานให้ทำการ ปลด Short ground จุด G3						
12	BOP10VB-01	ON "Auto Reclose"	OFF "Auto Reclose"		BOP		
13	Dropout ชั่วคราว	ปลด	สับ		บพล.		D/O ดึงข้ามถนนก่อนแยกหม้อแปลงศิริมิตร
14	แจ้งชุดทำงานให้ทำการ Test ไฟพร้อม Short ground จุด G2						
15	BOP10VB-01	OFF "Auto Reclose"	ON "Auto Reclose"		BOP		
สิ้นสุดสวิตชิงช่วงเช้า							
16	เมื่อชุดทำงานปฏิบัติงานแล้วเสร็จพร้อมดับไฟเพื่อทำการจัม DDE						
17	BOP10VB-01	ON "Auto Reclose"	OFF "Auto Reclose"		BOP		
18	Dropout ชั่วคราว	สับ	ปลด(ใช้โหลดบัสเตอร์)		บพล.		D/O ดึงข้ามถนนก่อนแยกหม้อแปลงศิริมิตร
19	BOP10VB-01	OFF "Auto Reclose"	ON "Auto Reclose"		BOP		
20	แจ้งชุดทำงานให้ทำการ Test ไฟพร้อม Short ground จุด G3						
21	แจ้งชุดทำงานให้ทำการจัม DDE บริเวณก่อนแยกหม้อแปลงศิริมิตรได้						
22	เมื่อชุดทำงานทำการจัม DDE บริเวณก่อนแยกหม้อแปลงศิริมิตรแล้วเสร็จ พร้อมจ่ายไฟ						
23	แจ้งชุดทำงานให้ทำการ ปลด Short ground จุด G1						
24	แจ้งชุดทำงานให้ทำการ ปลด Short ground จุด G2						
25	แจ้งชุดทำงานให้ทำการ ปลด Short ground จุด G3						

ที่	รหัสอุปกรณ์	สภาพอุปกรณ์ ปกติก่อน ดำเนินการ	ดำเนินการ	เวลา	ผู้ดำเนินการ	ผู้สั่งการ	หมายเหตุ
26	แจ้งช่างพนักงานให้ทำการสับไบเม็ดด้านออกไลน์ของ BOP10R-01 เข้าทั้ง 3 เฟส						
27	BOP10R-01	ปลด	สับ คง Nonreclosing		บพล.		R บ้านวังใหญ่
28	BOP10R-01	Nonreclosing	Normal		บพล.		R บ้านวังใหญ่
***สิ้นสุดสวิตช์ทั้งหมด ***							

สถานะการจ่ายไฟก่อนปฏิบัติงาน

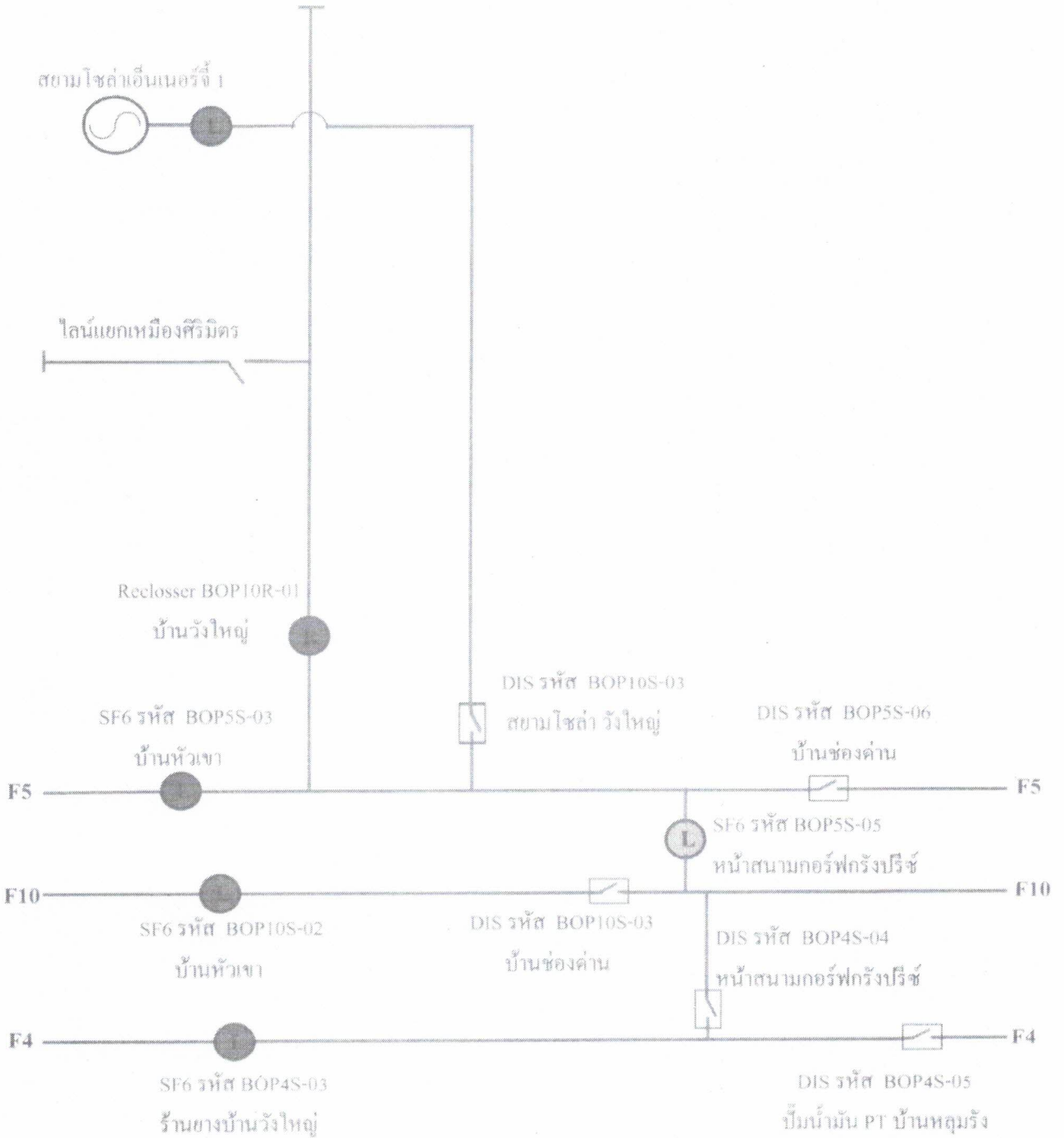

สถานะการจ่ายไฟขณะปฏิบัติงาน

