



การไฟฟ้าส่วนภูมิภาค
PROVINCIAL ELECTRICITY AUTHORITY

เลขที่ ก.๓.ดจ.(กป.) ๑๑๗๖/๒๕๖๔
ชื่อผู้รับ นายสมบุญรัตน์ สิงห์โตทอง
ชื่อผู้ส่ง นายไพรัช พุ่มวงศ์

วันที่ ๑๔ ธันวาคม พ.ศ. ๒๕๖๔
ตำแหน่ง อก.ปบ.(ก.๓)
ตำแหน่ง ผจก.ภฟส.อ.ดอนเจดีย์

ด้วยการไฟฟ้าส่วนภูมิภาคสาขาอำเภอดอนเจดีย์ จะขอตัดไฟปรับปรุงระบบจำหน่ายฯ จาก Dis DOA๑S-๑๐ บ้านรางฝักเผลด ถึง Dis ชั่วคราว สามแยกผู้ใหญ่เสม ตามแผนผังสังเขปแนบ จำนวน ๒ แผ่น ดังนี้

ที่	ฟีดเดอร์	วัน/เดือน/ปี	ตั้งแต่เวลา	ถึงเวลา	ลักษณะงานที่ปฏิบัติ/บริเวณ	จาก	ถึง	ผู้ควบคุมงาน
๑.	1	26 ธ.ค. 64	08.30 น.	16.30 น.	จะขอตัดไฟปรับปรุงระบบจำหน่ายฯ	Dis DOA๑S-๑๐ บ้านรางฝักเผลด	Dis ชั่วคราว สามแยกผู้ใหญ่เสม	นายอาคม แจ่มสว่าง ๐๘๑-๙๖๗-๒๖๑๑

พื้นที่ที่มีผู้ใช้ไฟได้รับผลกระทบ(ไฟดับ) บริเวณบ้านรางฝักเผลดถึงสามแยกผู้ใหญ่เสม

ผู้ประสานงานการดับไฟ ชื่อ นายอาคม แจ่มสว่าง ตำแหน่ง ผจก.ภฟส.อ.ดอนเจดีย์ โทร.๐๘๑-๙๖๗-๒๖๑๑

พื้นที่ ที่ขอตัดไฟปฏิบัติงานมีสายเคเบิลใยแก้วนำแสงของ กฟภ. (หากมีโอกาสชำรุด ผคส.กรส.(ก.๓) จะไปตรวจสอบก่อนปฏิบัติงาน)

๑. มีสายเคเบิลใยแก้วนำแสง ๑.๑ มีโอกาสชำรุด ๑.๒ ไม่มีโอกาสชำรุด
๒. ไม่มีสายเคเบิลใยแก้วนำแสง

(นายไพรัช พุ่มวงศ์)

ตำแหน่ง ผจก.ภฟส.อ.ดอนเจดีย์

สำหรับแผนกควบคุมการจ่ายไฟ (ผคฟ.) กฟภ.๓

เรียน อก.ปบ.(ก.๓)

ผคฟ. พิจารณาแล้วเห็นควร

อนุมัติให้ตัดไฟตามคำขอข้อ 1 ฟีดเดอร์ DOA๑1 จาก DOA1S-10 ถึง PU ชั่วคราวสามแยกผู้ใหญ่เสมอ
ในวันที่ 26 ธ.ค. 64 ตั้งแต่เวลา 08.30 น. ถึง 16.30 น. ตามใบสั่งทำสวิชชิงเลขที่ 1673/64

อนุมัติให้ตัดไฟตามคำขอข้อ _____ ฟีดเดอร์ _____ จาก _____ ถึง _____
ในวันที่ _____ ตั้งแต่เวลา _____ น. ถึง _____ น. ตามใบสั่งทำสวิชชิงเลขที่ _____

พนักงานศูนย์ฯ นาย อภิรักษ์ ทองข่อย ประสานงานการขอตัดไฟกับ นายอาคม แจ่มสว่าง

(นายไพรัช พุ่มวงศ์)
๑๓.๑๓.๖๔

สำหรับผู้อนุมัติ

ที่ ก.๓ กปบ.(คฟ.)

เรียน ผจก. กฟภ.๓

อก.บช.(ก.๓), อก.วว.(ก.๓)

อนุมัติ และแจ้ง จป. เพื่อตรวจสอบความปลอดภัย

พร้อมทั้งลงข้อมูลแจ้งแผนดับไฟลงใน www.pea.co.th

ขั้นตอนการสวิชชิง 2 แผ่น
แผนผังแนบ 2 แผ่น

ผจก. (สถานี _____)

เพื่อทราบ และจัดพนักงานเข้าปฏิบัติงานร่วมกับศูนย์ฯ นครปฐม
ตั้งแต่วันที่ _____ น. เป็นต้นไป จนกว่างานจะแล้วเสร็จ

(นายเลอพงศ์ แก่นจันทร์)

รก.ปบ.(ก3) ปฏิบัติงานแทน อก.ปบ.(ก3)

ใบสั่งทำสวิตชิง

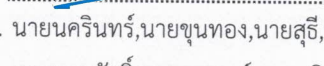
1. สถานที่ทำงาน	DOA01S-10(บ้านรางผักเอด) - Dis ชั่วคราวสามแยกผู้ใหญ่เสม						
2. กำหนดวันที่ทำงาน	26 ธ.ค. 64	เวลา	08.30 น.	ถึง	26 ธ.ค. 64	เวลา 16.30 น.	
3. ผู้ขอทำงาน	กฟส.ดจ.	งานที่ทำ	ปรับปรุงระบบจำหน่าย			ตามใบขอปฏิบัติงาน	1673/2564
4. เตรียมการสวิตชิงโดย	นายมนโฆ ทงย้อย					วันที่	21 ธันวาคม 2564
5. ตรวจสอบสวิตชิงโดย						วันที่	21 ธันวาคม 2564
6. อนุมัติสวิตชิงโดย						วันที่	21 ธันวาคม 2564
7. สั่งทำสวิตชิงโดย	1. นายนครินทร์, นายขุนทอง, นายสุธี, นายพนิต (กะ1 00.00 น. - 08.00 น.) 2. นายศุภสวัสดิ์, นายอนุสรณ์, นายธนิต, นายมนโฆ (กะ2 08.00 น. - 16.00 น.) 3. นายสถาพร, นายมงคล, นายศักดิ์สิทธิ์, นายอมร (กะ3 16.00 น. - 24.00 น.)						

ที่	รหัสอุปกรณ์	สภาพอุปกรณ์ ปกติก่อน ดำเนินการ	ดำเนินการ	เวลา	ผู้ดำเนินการ	ผู้สั่งการ	หมายเหตุ
1	ตรวจสอบสถานะอุปกรณ์ป้องกันและสวิตซ์ตัดตอนก่อนทำการ Switching						
2	SPC-TP1	"OLTC" Auto	"OLTC" Manual		SPC	-	-
3	SPC02VB-01	"On" Auto Reclose	"Off" Auto Reclose		SPC	-	-
4	DOA-TP1	"OLTC" Auto	"OLTC" Manual		DOA	-	-
5	DOA01R-01	Normal	Nonreclosing, ALT		ดจ.	R	สวนสัก
6	*ย้ายโหลดวงจร DOA01 บางส่วนไปรับไฟจาก วงจร SPC02						
7	DOA01S-08	ปลด	สับ		ดจ.	SCADA	SF6 แยกบ้านดงกระเซา
8	DOA01S-13	ปลด	สับ		ดจ.		DIS ข้างโรงสีธนภัทรพูนแสง
9	DOA01S-10	ปลด	ปลด(ใช้โหลดบัสเตอร์)		ดจ.		DIS บ้านรางผักกระเอด
10	DOA01S-08	สับ	ปลด		ดจ.	SCADA	SF6 แยกบ้านดงกระเซา
11	*พร้อมดับไฟ เวลา 08.30 น.						
12	DIS ชด. DOA01	สับ	ปลด(ใช้โหลดบัสเตอร์)		ดจ.		DIS สามแยกผู้ใหญ่เสม
13	แจ้งพื้นที่ดับไฟระบบจำหน่าย 22 เควี ให้ กฟส.ดจ. ทราบ						
14	แจ้ง กฟส.ดจ. ให้ทำการ Test ไฟ ระบบจำหน่าย 22 เควี ตรวจสอบไฟดับเรียบร้อย ให้ทำการ Short Ground จุด G1						
15	แจ้ง กฟส.ดจ. ให้ทำการ Test ไฟ ระบบจำหน่าย 22 เควี ตรวจสอบไฟดับเรียบร้อย ให้ทำการ Short Ground จุด G2						
16	หลังจากทำการ Short Ground ระบบจำหน่าย 22 เควี ทุกจุด พร้อมลงรายละเอียดใน WE SAFE เรียบร้อยแล้ว						
17	แจ้ง กฟส.ดจ. ปฏิบัติงานได้						
18	SPC-TP1	"OLTC" Manual	"OLTC" Auto		SPC	-	-
19	SPC02VB-01	"Off" Auto Reclose	"On" Auto Reclose		SPC	-	-
20	DOA-TP1	"OLTC" Manual	"OLTC" Auto		DOA	-	-
21	DOA01R-01	Nonreclosing, ALT	Normal		ดจ.	R	สวนสัก
สิ้นสุด Switching ช่วงเช้า							
22	เมื่อปฏิบัติงานแล้วเสร็จ สามารถจ่ายไฟกลับสภาพปกติ						
23	แจ้ง กฟอ.ดบ. ให้ทำการปลด Short Ground จุด G1						
24	แจ้ง กฟอ.ดบ. ให้ทำการปลด Short Ground จุด G2						
25	เมื่อทำการปลด Short Ground ระบบจำหน่าย 22 เควี ครบทุกจุดและยืนยันลงรายละเอียดใน WE SAFE เรียบร้อยแล้ว						
26	SPC-TP1	"OLTC" Auto	"OLTC" Manual		SPC	-	-
27	SPC02VB-01	"On" Auto Reclose	"Off" Auto Reclose		SPC	-	-
28	DOA-TP1	"OLTC" Auto	"OLTC" Manual		DOA	-	-

ที่	รหัสอุปกรณ์	สภาพอุปกรณ์ ปกติก่อน ดำเนินการ	ดำเนินการ	เวลา	ผู้ดำเนินการ	ผู้สั่งการ	หมายเหตุ
29	DOA01R-01	Normal	Nonreclosing, ALT		ดจ.		R สวนล็ก
30	DIS ชค. DOA01	ปลด	ล้บ		ดจ.		DIS สามแยกผู้ใหญ่เสม
31	*ย้ายโหลดวงจร DOA01 บางส่วนกลับคืนจาก วงจร SPC02						
32	DOA01S-08	ปลด	ล้บ		ดจ.	SCADA	SF6 แยกบ้านดงกระเซา
33	DOA01S-10	ปลด	ล้บ		ดจ.		DIS บ้านรางฝักกระเฉด
34	DOA01S-13	ล้บ	ปลด(ใช้โหลดบัสเตอร์)		ดจ.		DIS ข้างโรงสีธนภัทรพูนแสง
35	DOA01S-08	ล้บ	ปลด		ดจ.	SCADA	SF6 แยกบ้านดงกระเซา
36	SPC-TP1	"OLTC" Manual	"OLTC" Auto		SPC		- -
37	SPC02VB-01	"Off" Auto Reclose	"On" Auto Reclose		SPC		- -
38	DOA-TP1	"OLTC" Manual	"OLTC" Auto		DOA		- -
39	DOA01R-01	Nonreclosing, ALT	Normal		ดจ.		R สวนล็ก
สิ้นสุด Switching ทั้งหมด							

ผังก่อนดับไฟ

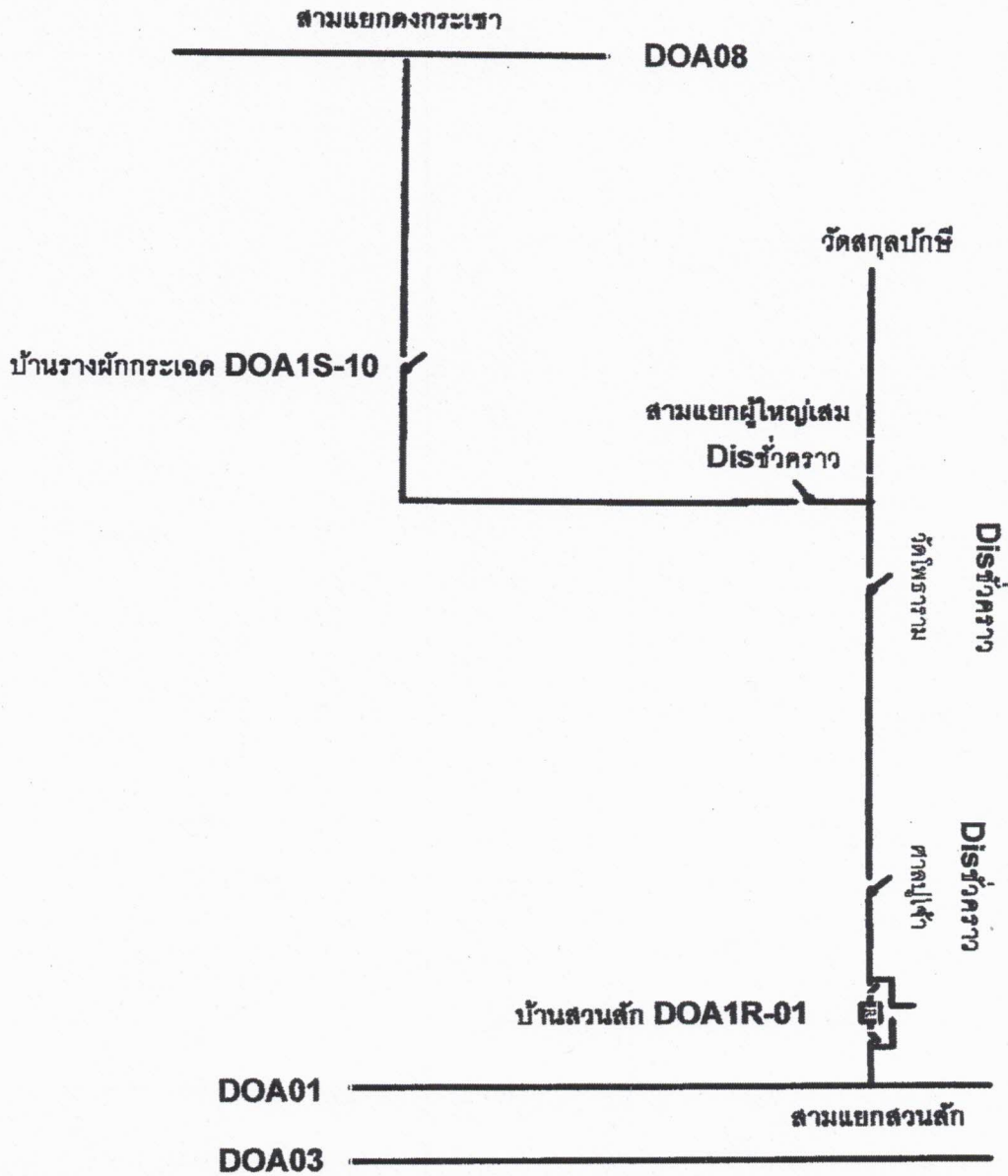

กฟส.อ.ดอนเจดีย์ ภาค 3 เขต 3	การไฟฟ้าส่วนภูมิภาค	ใช้แทนแบบ..... ถูกแทน โดยแบบ..... เขียนเสร็จวันที่..... แก้แบบวันที่..... มิติเป็น.....เมตร..... มาตรฐาน.....
ผู้เขียน นายอาคม แจ่มสว่าง ผู้สำรวจ นายอาคม แจ่มสว่าง หัวหน้าแผนก..... วิศวกร..... ผู้จัดการ..... ผู้อำนวยการกอง..... ผู้อำนวยการเขต..... รองผู้ว่าการ.....	แผนผัง Switching	กฟส.ตจ.บริเวณ Disชั่วคราววัดโพธาราม-Disชั่วคราวก้นแยกผญ.เสม
		แบบเลขที่..... แผ่นที่ ของจำนวน แผ่น

ผังหลังดับไฟ

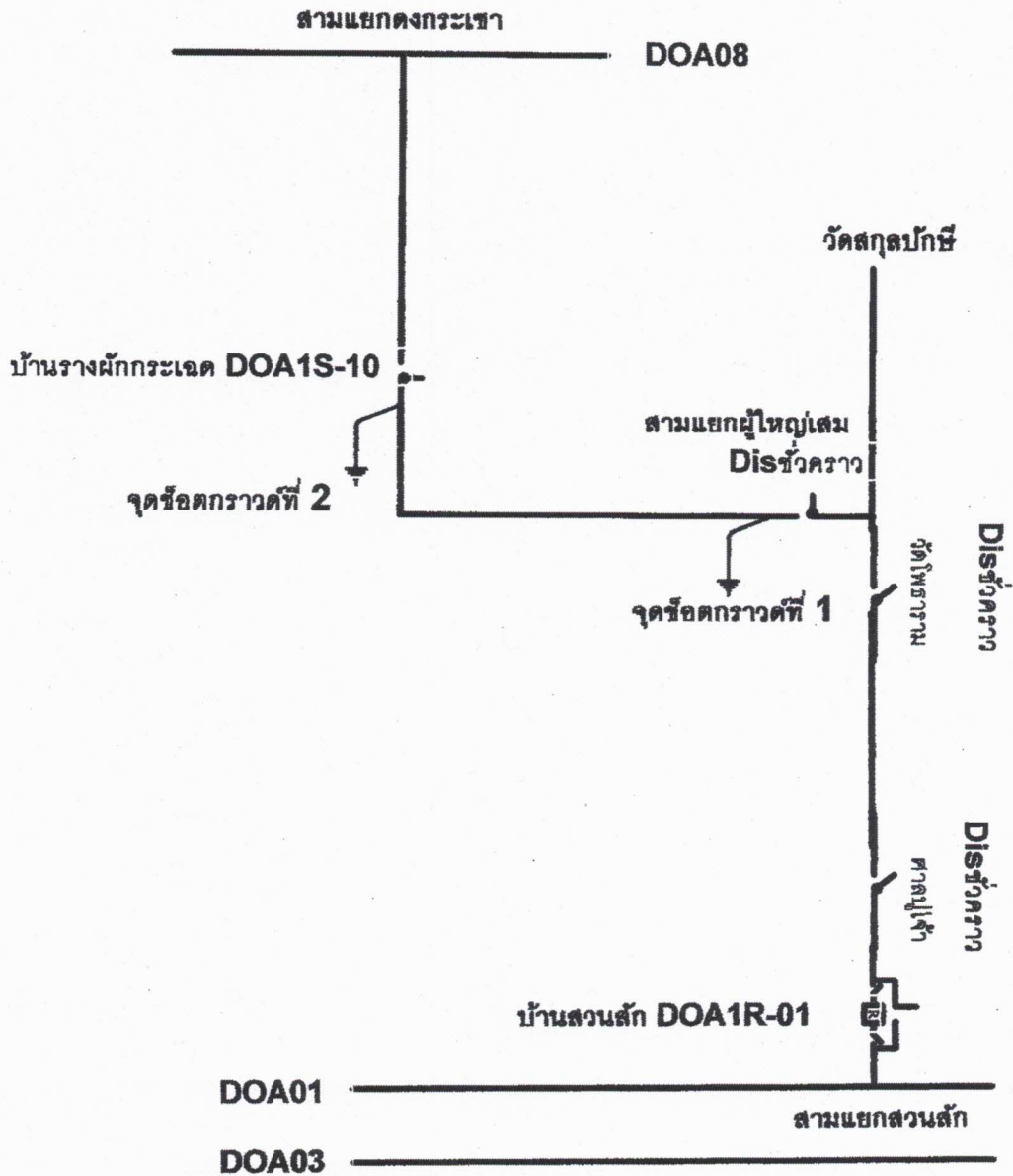

กฟส.อ.ดอนเจดีย์ ภาค 3 เขต 3	การไฟฟ้าส่วนภูมิภาค	ใช้แทนแบบ..... ถูกแทนโดยแบบ..... เขียนเสร็จวันที่..... แก้แบบวันที่..... มิติเป็น.....เมตร..... มาตรฐาน.....
ผู้เขียน นายอาคม แข็งสว่าง ผู้สำรวจ นายอาคม แข็งสว่าง หัวหน้าแผนก..... วิศวกร..... ผู้จัดการ..... ผู้อำนวยการกอง..... ผู้อำนวยการเขต..... รองผู้ว่าการ.....	แผนผัง Switching	กฟส.จ.บริเวณDisรั้วควราววัดโพธาราม-Disรั้วควราวก่อนแยกผญ.เสม
		แบบเลขที่..... แผ่นที่.....ของจำนวน.....แผ่น