



# วิทยุขอตัดไฟ

วันที่ 16 พ.ย. 66

การไฟฟ้าส่วนภูมิภาค  
PROVINCIAL ELECTRICITY AUTHORITY

เลขที่ กค.คกท. (ป.พ) ๑๙๕๑ / ๒๕๖๕  
ชื่อผู้รับ นายพิทอนันท์ พิชิตสุวรรณชล  
ชื่อผู้ส่ง นายสมเจตน์ สะวังจู

วันที่ ๒๕ ตุลาคม ๒๕๖๕  
ตำแหน่ง อภ.ป.น.(ก.๓)  
ตำแหน่ง รจก.(ท) รักษาการแทน ผจก. กฟฟ.โคกขาม

ด้วยการไฟฟ้า กฟฟ.โคกขาม จะขอตัดไฟเพื่อปฏิบัติงานในระบบจำหน่ายแรงสูง/สถานีไฟฟ้า สายส่ง ๑๑๕ KV สถานี  
๑๖ ตามแผนผังสิ่งเข้แบบ จำนวน ๒ แผน ดังนี้

ที่	พิดเตอร์	วัน/เดือน/ปี	ตั้งแต่เวลา	ถึงเวลา	ลักษณะงานที่ปฏิบัติ และบริเวณที่ปฏิบัติงาน	จาก	ถึง	ผู้ควบคุมงาน
๑	115 KV	๒๐ พ.ย. ๖๕	๐๘.๐๐ น.	๑๗.๐๐ น.	ย้ายเสาสายส่ง ๑๑๕ KV	สถานี สมุทรสาคร๖ 4YB	สถานี สินสาคร 2YB	นายประวิทย์ กรังพานิชย์ เบอร์โทร ๐๙๑- ๘๑๓๒๖๐๙
๒	SMF6	๒๐ พ.ย. ๖๕	๐๘.๐๐ น.	๑๗.๐๐ น.		SMF๖S-๐๓	SMF๕S-๐๖ SMF๕S-๑๐ SMF๖S-๐๔	
๓	SMF7	๒๐ พ.ย. ๖๕	๐๘.๐๐ น.	๑๗.๐๐ น.		SMF๗S-๐๔	SMF๗S-๐๕	

พื้นที่ที่มีผู้ใช้ไฟได้รับผลกระทบ(ไฟดับ) หมู่บ้านแสนสุขถึงวัดโคกขาม

ผู้ประสานงานการดับไฟ ชื่อ นายสรตาสตรี สงวนพันธุ์ ตำแหน่ง ทผ.ป.น โทร ๐๘๑-๙๔๑-๒๕๑๒  
พื้นที่ ที่ขอตัดไฟปฏิบัติงานมีสายเคเบิลใยแก้วนำแสงของ กฟท. (หากมีโอกาสชำรุด ผศส.กรส.(ก.๓) จะได้ตรวจสอบก่อนปฏิบัติงาน)

๑.  มีสายเคเบิลใยแก้วนำแสง ๑.๑  มีโอกาสชำรุด ๑.๒  ไม่มีโอกาสชำรุด  
๒.  ไม่มีสายเคเบิลใยแก้วนำแสง

ลงชื่อ 

(นายสมเจตน์ สะวังจู)

ตำแหน่ง รจก.(ท) รักษาการแทน ผจก. กฟฟ.โคกขาม

แผนกควบคุมการจ่ายไฟ (ศคฟ.) กฟผ.๓  
เรียน อก.ปบ.(ก.๓)

ศคฟ. พิจารณาแล้วเห็นควร

อนุมัติให้ดับไฟตามคำขอข้อ 1 พิดเตอร์ 11kv จาก SMFA4B-01 ถึง SRA 24B-01  
ในวันที่ 20 พ.ย. 65 ตั้งแต่เวลา 08:00 น. ถึง 18:00 น. ตามใบสั่งทำสวิชชิ่งเลขที่ 1694/2565 SMFBS-06  
 อนุมัติให้ดับไฟตามคำขอข้อ 2 พิดเตอร์ SMF06 จาก SMF6S-03 ถึง SMF6S-10  
ในวันที่ 20 พ.ย. 65 ตั้งแต่เวลา 08:00 น. ถึง 18:00 น. ตามใบสั่งทำสวิชชิ่งเลขที่ 1694/2565 SMF6S-04.  
 อนุมัติให้ดับไฟตามคำขอข้อ 3 พิดเตอร์ SMFY8 จาก SMFY8-04 ถึง SMFY8-05.  
ในวันที่ 20 พ.ย. 65 ตั้งแต่เวลา 08:00 น. ถึง 18:00 น. ตามใบสั่งทำสวิชชิ่งเลขที่ 1694/2565  
 อนุมัติให้ดับไฟตามคำขอข้อ พิดเตอร์ จาก ถึง  
ในวันที่ ตั้งแต่เวลา น. ถึง น. ตามใบสั่งทำสวิชชิ่งเลขที่

พนักงานศูนย์ฯ นาย นายสุธี ศรีเพชร  
1 พ.ย. 65

ประสานงานการขอดับไฟกับ นาย สวัสดิ์ ศรีสวัสดิ์ อำนวยการ  
ขอสงวนสิทธิ์ 3 วัน  
21.4 ทน ๒๗.๐๗.

สำหรับผู้อนุมัติ  
ที่ ก.๓ กปบ.(ศคฟ.)  
เรียน ผจก. อ.ร.ค.๓  
อก.วว.(ก.๓)

ขั้นตอนการสวิชชิ่ง 3 แผ่น  
แผนผังแนบ 2 แผ่น

อนุมัติ และแจ้ง จป. เพื่อตรวจสอบความปลอดภัย,  
พร้อมทั้งลงข้อมูลแจ้งแผนดับไฟลงใน www.pea.co.th

ศคฟ. (สถานี )  
เพื่อทราบ และจัดพนักงานเข้าปฏิบัติงานร่วมกับศูนย์  
นครปฐม ตั้งแต่เวลา .....น. เป็นต้นไป จนกว่างานจะแล้วเสร็จ

(นายเลอพงศ์ แก่นจันทร์)  
รก.ปบ.(ก3) ปฏิบัติงานแทน อก.ปบ.(ก3)

## ใบสั่งทำสวิตชิง

1. สถานที่ทำงาน	หมู่บ้านแสนสุข - วัดโคกขาม (SMF04YB-01 ถึง SXA02YB-01)(SMF06,07)					
2. กำหนดวันที่ทำงาน	20 พ.ย. 65	เวลา	08.00 น.	ถึง	17.00	น.
3. ผู้ขอทำงาน	กฟส.คกข.	งานที่ทำ	ย้ายเสาสายส่ง 115kV	ตามใบขอปฏิบัติงาน	1694/2565	
4. เตรียมการสวิตชิงโดย	นายสุธี ศรีเพชร			วันที่	4 พฤศจิกายน 2565	
5. ตรวจสอบสวิตชิงโดย	พิงษา			วันที่	4 พฤศจิกายน 2565	
6. อนุมัติสวิตชิงโดย				วันที่	4 พฤศจิกายน 2565	
7. สั่งทำสวิตชิงโดย	1. นายนครินทร์, นายณัฐกาญจน์, นายสามารถ			(กะ1 00.00 น. - 08.00 น.)		
	2. นายสถาพร, นายพิชชา, นายสุธี, นายอมร			(กะ2 08.00 น. - 16.00 น.)		
	3. นายศุภสวัสดิ์, นายอนุสรณ์, นายธนิต, นายมนโฆ			(กะ3 16.00 น. - 24.00 น.)		

ที่	รหัสอุปกรณ์	สภาพอุปกรณ์ ปกติก่อน ดำเนินการ	ดำเนินการ	เวลา	ผู้ดำเนินการ	ผู้สั่งการ	หมายเหตุ
1	ตรวจสอบอุปกรณ์ป้องกันและตัดตอน ก่อนทำการสวิตชิง						
2	SMF-TP1	"OLTC" Auto	"OLTC" Manual		SMF		โหลด 20.40 MW
3	SMF-TP2	"OLTC" Auto	"OLTC" Manual		SMF		โหลด 21.6 MW
4	SMF06VB-01	"ON" Auto Reclose	"OFF" Auto Reclose		SMF		โหลด 2.47 MW
5	SMF07VB-01	"ON" Auto Reclose	"OFF" Auto Reclose		SMF		โหลด 3.57 MW
6	SMF09VB-01	"ON" Auto Reclose	"OFF" Auto Reclose		SMF		โหลด 3.70 MW
7	SXA-TP2	"OLTC" Auto	"OLTC" Manual		SXA		โหลด 4.88 MW
8	SXA06VB-01	"ON" Auto Reclose	"OFF" Auto Reclose		SXA		โหลด 2.8 MW
9	ย้ายโหลด SMF07 บางส่วนไปจ่ายจาก SMF09						
10	SMF07S-06	ปลด	สับ		คกข.		SF6 วัดโคกขาม (ตั้งข้ามถนน)
11	SMF07S-05	สับ	ปลด, ล็อคคาน		คกข.		SF6 วัดโคกขาม (ล่าง)
12	ย้ายโหลด SMF06 บางส่วนไปจ่ายจาก SXA06						
13	SMF06S-11	ปลด	สับ		คกข.	SCADA	SF6 ก่อนซอยโยโก
14	SMF06S-03	สับ	ปลด, ล็อคคาน		คกข.		SF6 หมู่บ้านแสนสุข
15	เมื่อพร้อมดับไฟทำงาน เวลา 08.00 น.						
16	SMF07S-04	สับ	ปลด(ใช้โหลดบัสเตอร์)		คกข.		DIS หมู่บ้านโมเดิร์นวิลล์
17	SMF06S-04	สับ	ปลด(ใช้โหลดบัสเตอร์)		คกข.		DIS วัดโคกขาม (บน)
18	ตรวจสอบสายส่ง 115kV SMC04YB-01 และ SMC07YB-01 จ่ายไฟแบบ Close Loop ปกติ						
19	SMF04YB-01	"ON" Auto Reclose	"OFF" Auto Reclose		SMF		เบรกเกอร์ 115 เควี
20	SXA02YB-01	"ON" Auto Reclose	"OFF" Auto Reclose		SXA		เบรกเกอร์ 115 เควี
21	SXA02YB-01	สับ	ปลด		SXA	-	เบรกเกอร์ 115 เควี
22	SMF04YB-01	สับ	ปลด		SMF	-	เบรกเกอร์ 115 เควี

ที่	รหัสอุปกรณ์	สภาพอุปกรณ์ ปกติก่อน ดำเนินการ	ดำเนินการ	เวลา	ผู้ดำเนินการ	ผู้สั่งการ	หมายเหตุ
23	SXA02YS-01	สับ	ปลด		SXA		- ไบมีด 115 เควี
24	SXA02YS-02	สับ	ปลด		SXA		- ไบมีด 115 เควี
25	SMF04YS-01	สับ	ปลด		SMF		- ไบมีด 115 เควี
26	SMF04YS-03	สับ	ปลด		SMF		- ไบมีด 115 เควี
27	แจ้งพื้นที่ไฟดับให้ กฟส.คกข รับทราบ						
28	แจ้งชุดทำงาน Test ไฟ หากพบว่าไฟดับเรียบร้อย ให้ทำการ Short ground จุด G1 (115kV)						
29	แจ้งชุดทำงาน Test ไฟ หากพบว่าไฟดับเรียบร้อย ให้ทำการ Short ground จุด G2 (115kV)						
30	แจ้งชุดทำงาน Test ไฟ หากพบว่าไฟดับเรียบร้อย ให้ทำการ Short ground จุด G1 (22kV)						
31	แจ้งชุดทำงาน Test ไฟ หากพบว่าไฟดับเรียบร้อย ให้ทำการ Short ground จุด G2 (22kV)						
32	แจ้งชุดทำงาน Test ไฟ หากพบว่าไฟดับเรียบร้อย ให้ทำการ Short ground จุด G3 (22kV)						
33	แจ้งชุดทำงาน Test ไฟ หากพบว่าไฟดับเรียบร้อย ให้ทำการ Short ground จุด G4 (22kV)						
34	หลังจาก กฟส.คกข Test ไฟ Short Ground แล้วพร้อมลง We safe เรียบร้อยแล้ว						
35	แจ้ง กฟส.คกข ให้ชุดทำงานปฏิบัติงานได้						
36	SMF-TP1	"OLTC" Manual	"OLTC" Auto		SMF		
37	SMF-TP2	"OLTC" Manual	"OLTC" Auto		SMF		
38	SMF06VB-01	"OFF" Auto Reclose	"ON" Auto Reclose		SMF		
39	SMF07VB-01	"OFF" Auto Reclose	"ON" Auto Reclose		SMF		
40	SMF09VB-01	"OFF" Auto Reclose	"ON" Auto Reclose		SMF		
41	SXA-TP2	"OLTC" Manual	"OLTC" Auto		SXA		
42	SXA06VB-01	"OFF" Auto Reclose	"ON" Auto Reclose		SXA		
สิ้นสุด Switching ช่วงเช้า							
43	เมื่อผู้ควบคุมงานแจ้งปฏิบัติงานแล้วเสร็จพร้อมจ่ายไฟ และยืนยันใน We Safe เรียบร้อยแล้ว						
44	แจ้งชุดทำงาน ปลด Short ground จุด G1 (115kV)						
45	แจ้งชุดทำงาน ปลด Short ground จุด G2 (115kV)						
46	แจ้งชุดทำงาน ปลด Short ground จุด G1 (22kV)						
47	แจ้งชุดทำงาน ปลด Short ground จุด G2 (22kV)						
48	แจ้งชุดทำงาน ปลด Short ground จุด G3 (22kV)						
49	แจ้งชุดทำงาน ปลด Short ground จุด G4 (22kV)						
50	SMF-TP1	"OLTC" Auto	"OLTC" Manual		SMF		
51	SMF-TP2	"OLTC" Auto	"OLTC" Manual		SMF		
52	SMF06VB-01	"ON" Auto Reclose	"OFF" Auto Reclose		SMF		

ที่	รหัสอุปกรณ์	สภาพอุปกรณ์ ปกติก่อน ดำเนินการ	ดำเนินการ	เวลา	ผู้ดำเนินการ	ผู้สั่งการ	หมายเหตุ
53	SMF07VB-01	"ON" Auto Reclose	"OFF" Auto Reclose		SMF		
54	SMF09VB-01	"ON" Auto Reclose	"OFF" Auto Reclose		SMF		
55	SXA-TP2	"OLTC" Auto	"OLTC" Manual		SXA		
56	SXA06VB-01	"ON" Auto Reclose	"OFF" Auto Reclose		SXA		
57	SMF04YB-01	"ON" Auto Reclose	"OFF" Auto Reclose		SMF		เบรกเกอร์ 115 เควี
58	SXA02YB-01	"ON" Auto Reclose	"OFF" Auto Reclose		SXA		เบรกเกอร์ 115 เควี
59	เมื่อพร้อมจ่ายไฟ						
60	จ่ายไฟสายส่ง 115kV Close Loop กลับสภาพปกติ						
61	SXA02YS-01	ปลด	สับ		SXA		- ใบมีด 115 เควี
62	SXA02YS-02	ปลด	สับ		SXA		- ใบมีด 115 เควี
63	SMF04YS-01	ปลด	สับ		SMF		- ใบมีด 115 เควี
64	SMF04YS-03	ปลด	สับ		SMF		- ใบมีด 115 เควี
65	SXA02YB-01	ปลด	สับ คง OFF Auto Reclose		SXA		- เบรกเกอร์ 115 เควี
66	SMF04YB-01	ปลด	สับ คง OFF Auto Reclose		SMF		- เบรกเกอร์ 115 เควี
67	SMF04YB-01	"OFF" Auto Reclose	"ON" Auto Reclose		SMF		เบรกเกอร์ 115 เควี
68	SXA02YB-01	"OFF" Auto Reclose	"ON" Auto Reclose		SXA		เบรกเกอร์ 115 เควี
69	จ่ายไฟวงจร 22kV SMF06,07						
70	SMF07S-04	ปลด	สับ		คกช.		DIS หมูบ้านโมเดิร์นวิลล์
71	SMF06S-04	ปลด	สับ		คกช.		DIS วัดโคกขาม (บน)
72	ย้ายโหลด SMF06 บางส่วนกลับจาก SXA06						
73	SMF06S-03	ปลด, ล็อคคาน	สับ		คกช.		SF6 หมูบ้านแสนสุข
74	SMF06S-11	สับ	ปลด		คกช.	SCADA	SF6 ก่อนชอยโยโก
75	ย้ายโหลด SMF07 บางส่วนกลับจาก SMF09						
76	SMF07S-05	ปลด, ล็อคคาน	สับ		คกช.		SF6 วัดโคกขาม (ล่าง)
77	SMF07S-06	สับ	ปลด, ล็อคคาน		คกช.		SF6 วัดโคกขาม (ตั้งข้ามถนน)
78	SMF-TP1	"OLTC" Manual	"OLTC" Auto		SMF		
79	SMF-TP2	"OLTC" Manual	"OLTC" Auto		SMF		
80	SMF06VB-01	"OFF" Auto Reclose	"ON" Auto Reclose		SMF		
81	SMF07VB-01	"OFF" Auto Reclose	"ON" Auto Reclose		SMF		
82	SMF09VB-01	"OFF" Auto Reclose	"ON" Auto Reclose		SMF		
83	SXA-TP2	"OLTC" Manual	"OLTC" Auto		SXA		
84	SXA06VB-01	"OFF" Auto Reclose	"ON" Auto Reclose		SXA		
สิ้นสุด Switching ทั้งหมด							

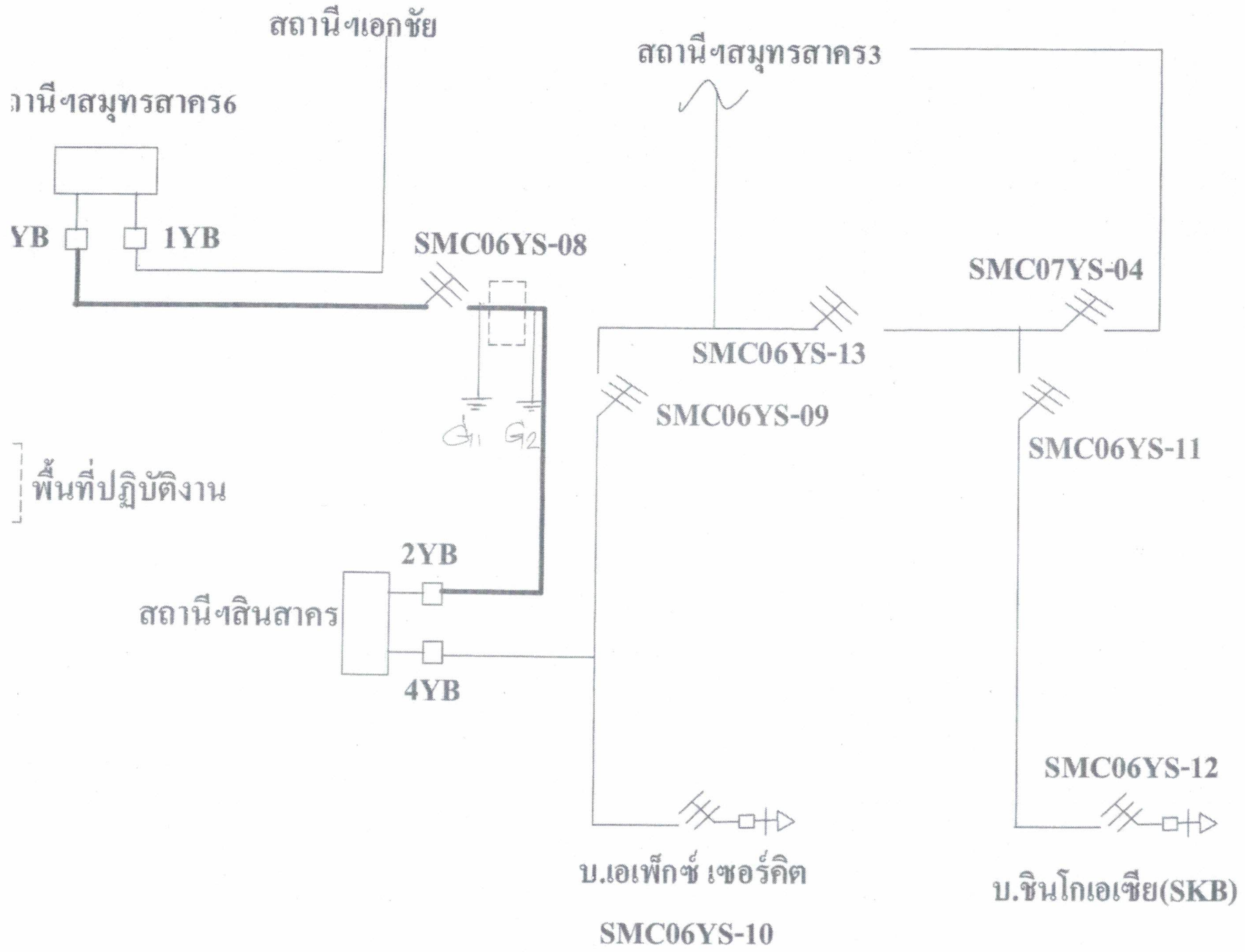

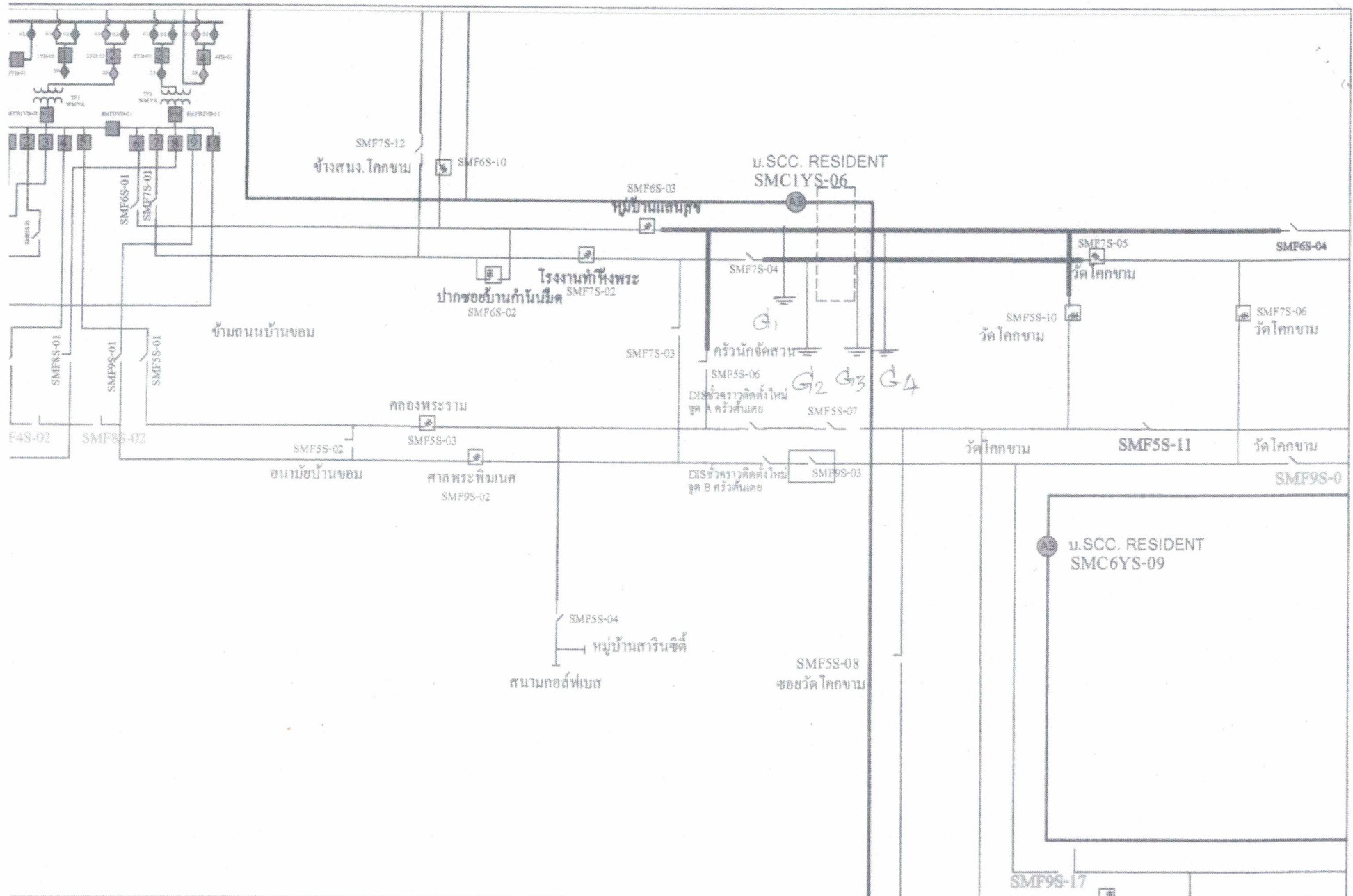

แผนควบคุมการจ่ายไฟ ภาคตะวันออกเฉียงเหนือ	<b>การไฟฟ้าส่วนภูมิภาค</b>	วันที่รับใช้ .....
ผู้จัดทำ .....	ผู้ว่าราชการ .....	วันที่แก้ไข .....
ชื่อโครงการ .....	สถานี .....	วันที่ .....
ชื่ออาคาร .....	แผนกควบคุมการจ่ายไฟ (ก.3)	วันที่ .....
ชื่อช่าง .....		วันที่ .....