



การไฟฟ้าส่วนภูมิภาค
PROVINCIAL ELECTRICITY AUTHORITY

เลขที่ ก.๓ กฟส.กทบ.(ปบ.)- ๒๖๑๘/๒๕๖๖
ชื่อผู้รับ นายพัทธนันท์ พิชราสุวรรณชล
ชื่อผู้ส่ง นายนรุตม์ชัย เกษมณี

วันที่ ๑๗ พฤศจิกายน ๒๕๖๖
ตำแหน่ง อก.ปบ.(ก.๓)
ตำแหน่ง รจก.(ท) ปฏิบัติงานแทน ผจก.กฟส.กทบ.

ด้วยการไฟฟ้า กฟส.กทบ. ขออนุมัติดับไฟเพื่อปฏิบัติงาน...ปรับปรุงระบบจำหน่ายไฟฟ้าแรงสูงไลน์ F.5 , F.10 KTE. ตามแผนผังสังเขป
แนบ จำนวน =๒= แผ่น ดังนี้

ที่	ฟีดเดอร์	วัน/เดือน/ปี	ตั้งแต่เวลา	ถึงเวลา	ลักษณะงานที่ปฏิบัติ/บริเวณ	จาก	ถึง	ผู้ควบคุมงาน
๑	๐๕ KTE	๒๕ พ.ย. ๖๖	๐๘.๓๐ น.	๑๖.๐๐ น.	เพื่อให้ชุดงานซ่อมย่อย ชุดฮอทไลน์ ของ กฟส.กทบ. ปรับปรุงระบบ จำหน่ายไลน์ F.๕ , F.๑๐ KTE บริเวณสามแยกปาก ซอยคลองแนวลิขิต	จุดปลด DDE หน้าวัดท่าเสา (เพิ่มเติม)	SF๖ KTE ๐๔S-๐๖ DIS KTE ๐๕S-๐๖	นายฤกษ์ ชนะภัย พช.๗ ผบ.กฟส.กทบ. โทร.๐๘๙-๔๑๒๖๕๕ โทร.๐๙๘-๘๓๑๕๒๗๔
๒	๑๐ KTE	๒๕ พ.ย. ๖๖	๐๘.๓๐ น.	๑๖.๐๐ น.		จุดปลด DDE หน้าวัดท่าเสา (เพิ่มเติม)	SF๖ KTE ๐๑S-๐๖ SF๖ KTE ๑๐S-๐๓	

พื้นที่ที่มีผู้ใช้ไฟได้รับผลกระทบ(ไฟดับ) มีผู้ใช้ไฟได้รับผลกระทบจากการดับไฟปฏิบัติงานจำนวน ๓๕ ราย

ผู้ประสานงานการดับไฟ ชื่อ นายนพพร ชาวไชยศรี ตำแหน่ง ชผ.ปบ.กฟส.กทบ. โทร ๐๘๗-๖๗๑๕๖๒๖

พื้นที่ ที่ขอตัดไฟปฏิบัติงานมีสายเคเบิลใยแก้วนำแสงของ กฟภ. (หากมีโอกาสชำรุด ผศส.กรส.(ก.๓) จะไปตรวจสอบก่อนปฏิบัติงาน)

๑. มีสายเคเบิลใยแก้วนำแสง ๑.๑ มีโอกาสชำรุด ๑.๒ ไม่มีโอกาสชำรุด
 ๒. ไม่มีสายเคเบิลใยแก้วนำแสง

(นาย นรุตม์ชัย เกษมณี)
ตำแหน่ง รจก.(ท) ปฏิบัติงานแทน ผจก.กฟส.กทบ.

สำหรับแผนกควบคุมการจ่ายไฟ (ผคฟ.) กฟภ.๓

เรียน อก.ปบ.(ก.๓)

ผคฟ. พิจารณาแล้วเห็นควร

อนุมัติให้ดับไฟตามคำขอข้อ 1 ฟีดเดอร์ KTE05 จาก DDE หน้าวัดท่าเสา (KTE05) ถึง KTE 04S-06
ในวันที่ 25 พ.ย. 66 ตั้งแต่เวลา 08.30 น. ถึง 16.00 น. ตามใบสั่งทำสวิชชิงเลขที่ 1717/66 KTE 05S-06
 อนุมัติให้ดับไฟตามคำขอข้อ 2 ฟีดเดอร์ KTE10 จาก DDE หน้าวัดท่าเสา (KTE10) ถึง KTE 10S-03
ในวันที่ 25 พ.ย. 66 ตั้งแต่เวลา 08.30 น. ถึง 16.00 น. ตามใบสั่งทำสวิชชิงเลขที่

พนักงานศูนย์ฯ นาย ศิริวัฒน์ แก้วฉวีนิกร ประสานงานการขอตัดไฟกับ น.พ. นพพร ชาวไชยศรี

(นาย ศิริวัฒน์ แก้วฉวีนิกร)
จก. 5 แทน ชผ. กฟ.

สำหรับผู้อนุมัติ

ที่ ก.๓ กปบ.(คฟ.)

ขั้นตอนการสวิชชิง 3 แผ่น
แผนผังแนบ 1 แผ่น

เรียน ผจก. กฟภ. กทบ.

อก.บช.(ก.๓), อก.วว.(ก.๓)

ผจก. (สถานี) -



อนุมัติ และแจ้ง จบ. เพื่อตรวจสอบความปลอดภัย
พร้อมทั้งลงข้อมูลแจ้งแผนดับไฟลงใน www.pea.co.th

เพื่อทราบ และจัดพนักงานเข้าปฏิบัติงานร่วมกับศูนย์ฯ นครปฐม
ตั้งแต่เวลา - น. เป็นต้นไป จนกว่างานจะแล้วเสร็จ

(นายเลอพงศ์ แก่นจันทร์)

รก.ปบ.(ก3) ปฏิบัติงานแทน อก.ปบ.(ก3)

ใบสั่งทำสวิตชิง

1. สถานที่ทำงาน	สามแยกปากซอยคลองแนวลิขิต					
2. กำหนดวันที่ทำงาน	25 พ.ย. 66	ระหว่าง	08.30 น.	ถึง	18 พ.ย. 66	16.00 น.
3. ผู้ขอทำงาน	กฟส.กทบ.	งานที่ทำ	ปรับปรุงระบบจำหน่าย		ตามใบขอปฏิบัติงาน 1717/2566	
4. เตรียมการสวิตชิงโดย	นายจิรวัดณ์ แก้วสมนึก				วันที่	22 พฤศจิกายน 2566
5. ตรวจสอบสวิตชิงโดย					วันที่	22 พฤศจิกายน 2566
6. อนุมัติสวิตชิงโดย					วันที่	22 พฤศจิกายน 2566
7. สั่งทำสวิตชิงโดย	1. นายจิรวัดณ์, นายพิชชา, นายวีรวัชร, นายอมร 2. นายนครินทร์, นส.พิชชา, นายณัฐกาญจน์, นายสามารถ 3. นายศุภสวัสดิ์, นายอนุสรณ์, นายธนิต, นายวรรณพงษ์, นายมโนช					(กะ1 00.00 น. - 08.00 น.) (กะ2 08.00 น. - 16.00 น.) (กะ3 16.00 น. - 24.00 น.)

ที่	รหัสอุปกรณ์	สภาพอุปกรณ์ ปกติก่อน ดำเนินการ	ดำเนินการ	เวลา	ผู้ดำเนินการ	ผู้สั่งการ	หมายเหตุ
1	ตรวจสอบอุปกรณ์ป้องกันและตัดตอน ก่อนทำการสวิตชิง						
2	KTE-TP1	"OLTC" Auto	"OLTC" Manual		KTE	-	-
3	KTE-TP2	"OLTC" Auto	"OLTC" Manual		KTE	-	-
4	SMJ-TP1	"OLTC" Auto	"OLTC" Manual		SMJ	-	-
5	SMJ-TP2	"OLTC" Auto	"OLTC" Manual		SMJ	-	-
6	KTE04VB-01	"ON" Auto Reclose	"OFF" Auto Reclose		KTE	-	L=3.3MW
7	KTE05VB-01	"ON" Auto Reclose	"OFF" Auto Reclose		KTE	-	L=0.9MW
8	KTE10VB-01	"ON" Auto Reclose	"OFF" Auto Reclose		KTE	-	L=1.6MW
9	SMJ04VB-01	"ON" Auto Reclose	"OFF" Auto Reclose		SMJ	-	L=2.1MW
10	SMJ09VB-01	"ON" Auto Reclose	"OFF" Auto Reclose		SMJ	-	L=4.1MW
11	SMJ10VB-01	"ON" Auto Reclose	"OFF" Auto Reclose		SMJ	-	L=5.3MW
12	ย้ายโหลด KTE05 บางส่วนไปจ่ายจาก SMJ10						
13	KTE04S-07	ปลด	สับ		กทบ.	SF6	ร้านขายไข่
14	SMJ08VB-01	ปลด	สับ		SMJ	-	ขนานบัส
15	DIS ชั่วคราว (KTE5)	ปลด	สับ		กทบ.	DIS	หน้าวิทยาลัยประมง
16	KTE05S-06	สับ	ปลด(ใช้โหลดบัสเตอร์)		กทบ.	DIS	ปากทางคลองแนวลิขิต
17	SMJ08VB-01	สับ	ปลด		SMJ	-	ขนานบัส
18	KTE04S-07	สับ	ปลด, ล็อคคาน		กทบ.	SF6	ร้านขายไข่
19	ย้ายโหลด KTE10 บางส่วนไปจ่ายจาก SMJ09						
20	SMJ09S-04	ปลด, ล็อคคาน	สับ		กทบ.	SF6	แนวคลองลิขิต
21	KTE10S-03	สับ	ปลด, ล็อคคาน		กทบ.	SF6	ปากทางคลองแนวลิขิต
22	เมื่อพร้อมดับไฟ						
23	แจ้งกฟส.กทบ. โหลดบริเวณสามแยกปากซอยคลองแนวลิขิต (KTE5, KTE10) (ตามผังแนบ)						
24	แจ้งชุดขอทไลน์กระเช้าตัดเดท บริเวณสามแยกปากซอยคลองแนวลิขิต (KTE5, KTE10) (ตามผังแนบ)						
25	เมื่อชุดขอทไลน์กระเช้าตัดเดท บริเวณสามแยกปากซอยคลองแนวลิขิต (KTE5, KTE10) (ตามผังแนบ) แล้วเสร็จ						
26	แจ้งกฟส.กทบ. ตรวจสอบ SF6 KTE04S-06 สามแยกไฟแดงท่าเสา, SF6 KTE01S-06 ร้านขายต้นไม้ อยู่สถานะ OFF พร้อมล็อคคาน						
27	แจ้งพื้นที่ไฟดับให้ชุดปฏิบัติงานทราบ						
28	แจ้งชุดทำงานให้ทำการ Test ไฟพร้อม Short ground จุด G1						
29	แจ้งชุดทำงานให้ทำการ Test ไฟพร้อม Short ground จุด G2						
30	แจ้งชุดทำงานให้ทำการ Test ไฟพร้อม Short ground จุด G3						
31	แจ้งชุดทำงานให้ทำการ Test ไฟพร้อม Short ground จุด G4						

ที่	รหัสอุปกรณ์	สภาพอุปกรณ์ ปกติก่อน ดำเนินการ	ดำเนินการ	เวลา	ผู้ดำเนินการ	ผู้สั่งการ	หมายเหตุ
32	แจ้งชุดทำงานให้ทำการ Test ไฟพร้อม Short ground จุด G5						
33	เมื่อชุดปฏิบัติงาน Test ไฟ และ Short Ground พร้อมลงใน Wesafe เรียบร้อยแล้ว						
34	แจ้งชุดปฏิบัติงานลงข้อมูลใน Wesafe เรียบร้อยแล้ว						
35	KTE-TP1	"OLTC" Manual	"OLTC" Auto		KTE	-	-
36	KTE-TP2	"OLTC" Manual	"OLTC" Auto		KTE	-	-
37	SMJ-TP1	"OLTC" Manual	"OLTC" Auto		SMJ	-	-
38	SMJ-TP2	"OLTC" Manual	"OLTC" Auto		SMJ	-	-
39	KTE04VB-01	"OFF" Auto Reclose	"ON" Auto Reclose		KTE	-	-
40	KTE05VB-01	"OFF" Auto Reclose	"ON" Auto Reclose		KTE	-	-
41	KTE10VB-01	"OFF" Auto Reclose	"ON" Auto Reclose		KTE	-	-
42	SMJ04VB-01	"OFF" Auto Reclose	"ON" Auto Reclose		SMJ	-	-
43	SMJ09VB-01	"OFF" Auto Reclose	"ON" Auto Reclose		SMJ	-	-
44	SMJ10VB-01	"OFF" Auto Reclose	"ON" Auto Reclose		SMJ	-	-
สิ้นสุด Switching ช่วงเช้า							
45	เมื่อชุดปฏิบัติงานทำงานแล้วเสร็จ พร้อมย้ายโหนดกลับ						
46	KTE-TP1	"OLTC" Auto	"OLTC" Manual		KTE	-	-
47	KTE-TP2	"OLTC" Auto	"OLTC" Manual		KTE	-	-
48	SMJ-TP1	"OLTC" Auto	"OLTC" Manual		SMJ	-	-
49	SMJ-TP2	"OLTC" Auto	"OLTC" Manual		SMJ	-	-
50	KTE04VB-01	"ON" Auto Reclose	"OFF" Auto Reclose		KTE	-	-
51	KTE05VB-01	"ON" Auto Reclose	"OFF" Auto Reclose		KTE	-	-
52	KTE10VB-01	"ON" Auto Reclose	"OFF" Auto Reclose		KTE	-	-
53	SMJ04VB-01	"ON" Auto Reclose	"OFF" Auto Reclose		SMJ	-	-
54	SMJ09VB-01	"ON" Auto Reclose	"OFF" Auto Reclose		SMJ	-	-
55	SMJ10VB-01	"ON" Auto Reclose	"OFF" Auto Reclose		SMJ	-	-
56	แจ้งชุดทำงานให้ทำการ ปลด Short ground จุด G1						
57	แจ้งชุดทำงานให้ทำการ ปลด Short ground จุด G2						
58	แจ้งชุดทำงานให้ทำการ ปลด Short ground จุด G3						
59	แจ้งชุดทำงานให้ทำการ ปลด Short ground จุด G4						
60	แจ้งชุดทำงานให้ทำการ ปลด Short ground จุด G5						
61	ยืนยันการลงข้อมูลใน Wesafe เรียบร้อยแล้ว						
62	แจ้งชุดขอทไลน์กระเช้าเชื่อมเตห บริเวณสามแยกปากซอยคลองแนวลิขิต (KTE5,KTE10) (ตามผังแนบ)						
63	เมื่อชุดขอทไลน์กระเช้าเชื่อมเตห บริเวณสามแยกปากซอยคลองแนวลิขิต (KTE5,KTE10) (ตามผังแนบ) แล้วเสร็จ						
64	แจ้งกฟส.กทบ.นำโหนด บริเวณสามแยกปากซอยคลองแนวลิขิต (KTE5,KTE10) (ตามผังแนบ) กลับปกติ						
65	ย้ายโหนด KTE10 บางส่วนกลับจาก SMJ09						
66	KTE10S-03	ปลด,ล๊อคคาน	ล๊อค		กทบ.	SF6	ปากทางคลองแนวลิขิต
67	SMJ09S-04	ล๊อค	ปลด,ล๊อคคาน		กทบ.	SF6	แนวคลองลิขิต
68	ย้ายโหนด KTE05 บางส่วนกลับจาก SMJ10						
69	KTE04S-07	ปลด	ล๊อค		กทบ.	SF6	ร้านขายไข่
70	SMJ0BVB-01	ปลด	ล๊อค		SMJ	-	ขนานบัส
71	KTE05S-06	ปลด	ล๊อค		กทบ.	DIS	ปากทางคลองแนวลิขิต

แผนผังสถานะปัจจุบัน หลังดับไฟ บริเวณสามแยกไฟแดงท่าเสา ถึงบริเวณสามแยกปากซอยคลองเนวลิจิต (เพิ่มเติม)
 เพื่อให้ชุดงานซ่อมย่อยของ กฟส.กทบ. ปรับปรุงระบบจำหน่ายแรงสูงได้ช่วงจรีฟีดเตอร์ ๕, ๑๐ สถานที่กระท่อมแบบ ๕
 ปฏิบัติงานวันเสาร์ ที่ ๒๕ พฤศจิกายน ๒๕๖๖ เวลา ๐๘.๓๐ - ๑๖.๐๐ น. (กรณีจำเป็นเร่งด่วน)

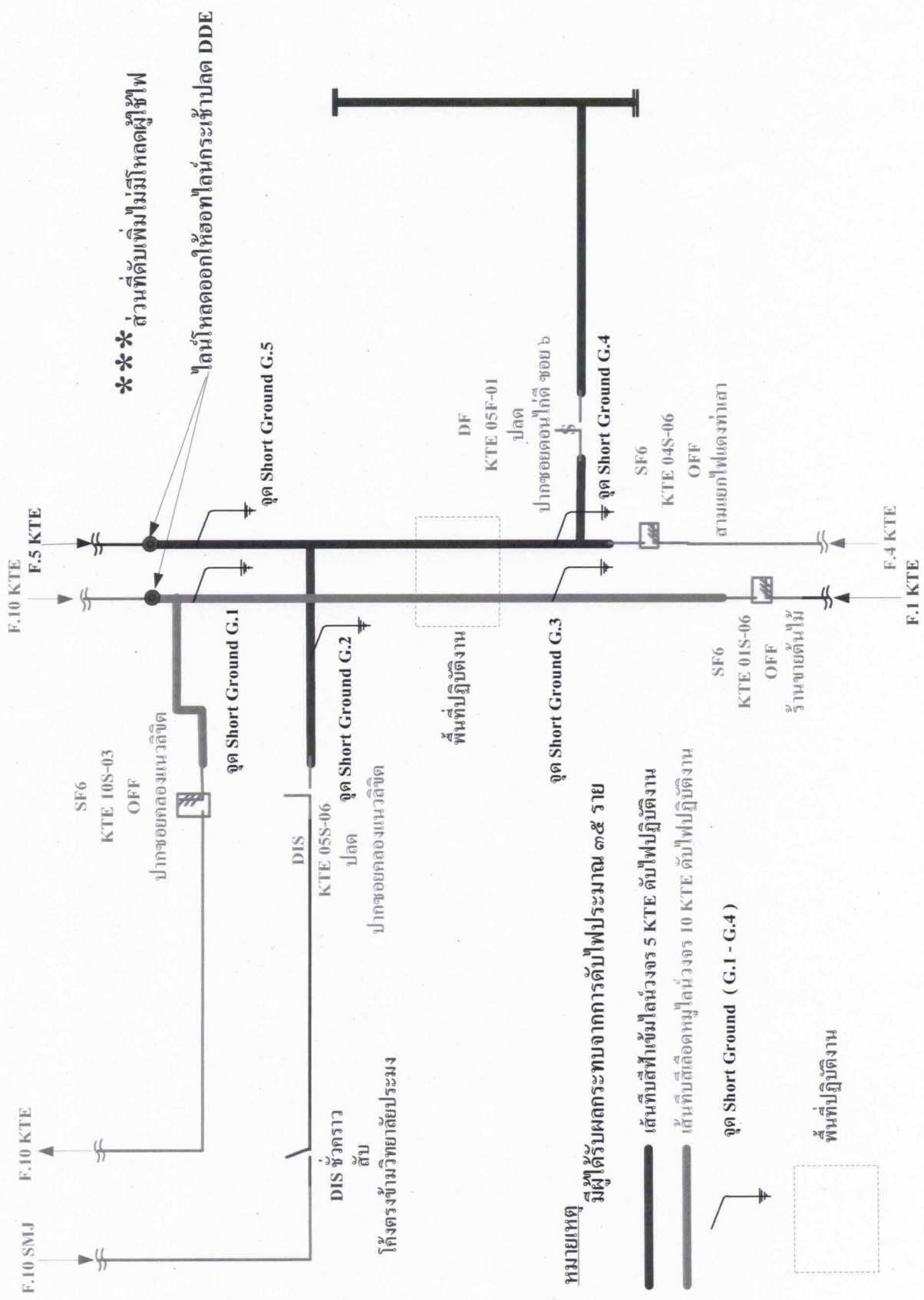

หมายเหตุ ผู้ที่ได้รับผลกระทบจากการดับไฟประมาณ ๓๕ ราย

- (thick line) เส้นที่ดับเพิ่ม 5 KTE
- (medium line) เส้นที่ดับเพิ่ม 10 KTE
- (thin line) จุด Short Ground (G.1 - G.4)

