



การไฟฟ้าส่วนภูมิภาค
PROVINCIAL ELECTRICITY AUTHORITY

Switching Deadline

20/11/67

เลขที่ ก.๓ บลน.(ปบ.) ๒๒๓๒ /๒๕๖๗

วันที่ ๑๕ พฤศจิกายน ๒๕๖๗

ชื่อผู้รับ นายพัทธนันท์ พชราสุวรรณชล

ตำแหน่ง อก.ปบ.(ก.๓)

ชื่อผู้ส่ง นายเอกชัย หังสุวรรณ

ตำแหน่ง ผจก.กฟส.บางเลน

ด้วย กฟส.บางเลน จะขอตัดไฟเพื่อปฏิบัติงาน พาดสายไฟฟ้าแรงสูง ๑๑๕ KV. เข้าสถานีบางเลน ๒ (ชั่วคราว)

ตามแผนผังสังเขปแนบ จำนวน ๑ แผ่น ดังนี้

ที่	พิดเตอร์	วัน/เดือน/ปี	ตั้งแต่ เวลา	ถึงเวลา	ลักษณะงานที่ปฏิบัติ/ บริเวณ	จาก	ถึง	ผู้ควบคุมงาน
1.	BEU1	24 พ.ย.67	08.00 น.	17.00 น.	พาดแรงสูง ๑๑๕ KV เข้าสถานีบางเลน2	BEU1VB-01	BEU1S-03	นายวีรพัฒน์ นาคล มัย พง.6 ผกร.กคค. (ก.3)
2.	BEU2					BEU2VB-01	BEU1S-07 BEU2S-02 BEU2S-03	
3.	115 KV.					SNO3YS-13	BEU	

พื้นที่ที่มีผู้ใช้ไฟได้รับผลกระทบ (ดับไฟ) มีตรงข้ามสถานีบางเลน๒(ชั่วคราว) ถึงจุดแบ่งแดน พุทธมณฑล

ผู้ประสานงานการดับไฟชื่อ นายประดิษฐ์ ไทยงามศิลป์ ตำแหน่ง ทบ.ปบ. โทร ๐๘๓-๖๓๒๒๖๕๕

พื้นที่ ที่ขอตัดไฟปฏิบัติงานมีสายเคเบิลใยแก้วนำแสงของ กฟผ. (หากมีโอกาสชำรุด ผศส.กรส.(ก.๓) จะไปตรวจสอบก่อนปฏิบัติงาน)

๑. มีสายเคเบิลใยแก้วนำแสง ๑.๑ มีโอกาสชำรุด ๑.๒ ไม่มีโอกาสชำรุด

๒. ไม่มีสายเคเบิลใยแก้วนำแสง

(นายเอกชัย หังสุวรรณ)

ผจก.กฟส.บางเลน

หมายเหตุ เป็นกรณีดับไฟแบบแรงดัน เนื่องจากความพร้อมของสภาพหน้างาน

เรียน อก.ปบ.(ก.๓)

ผคฟ.พิจารณาแล้วเห็นควร

BEU01VB-01

BEU01S-03, BEU01S-07

อนุมัติให้ดับไฟตามคำขอข้อ 2 พิดเตอร์ BEU0102

BEU02VB-01

BEU02S-02, BEU02S-03

ในวันที่ 24 พ.ย. 67 ตั้งแต่เวลา 08.00 น. ถึง 17.00 น. ตามใบสั่งทำสวิชชิงเลขที่ 1729/67

อนุมัติให้ดับไฟตามคำขอข้อ 3 พิดเตอร์ 115KV

BEU02VB-01

ถึง SNO03YS-13

ในวันที่ 24 พ.ย. 67 ตั้งแต่เวลา 08.00 น. ถึง 17.00 น. ตามใบสั่งทำสวิชชิงเลขที่

พนักงานศูนย์ฯ นาย สิริวัฒน์ ๒แก้วสิงห์ ประสานงานขอตัดไฟกับ นาง ประดิษฐ์ ไทยงามศิลป์
16 พ.ย. 67 AV

(นาย สิริวัฒน์ ๒แก้วสิงห์)
๐๒๓-5 ๖๖๗๘ ๕๕๕.๕๕๕

สำหรับผู้อนุมัติ

ที่ ก.๓ กปบ.(คฟ.)

ขั้นตอนการสวิชชิง..... 3แผ่น

เรียน ผจก. กฟผ. บล. ๑๕๕๕ กฟผ. บางเลน

แผนผังแนบ..... 1แผ่น

อก.บช.(ก.๓),อก.วว.(ก.๓)

ผจฟ.1(สถานี)..... BEU

อนุมัติ และแจ้ง จป. เพื่อตรวจสอบความปลอดภัย

เพื่อทราบและจัดพนักงานเข้าปฏิบัติงานร่วมกับศูนย์ฯ นครปฐม

พร้อมทั้งลงข้อมูลแจ้งแผนดับไฟลงใน www.pea.co.th

ตั้งแต่เวลา ๐๖.30 น. เป็นต้นไป จนกว่างานจะแล้วเสร็จ

(นายเลอพงศ์ แก่นจันทร์)

รก.ปบ.(ก3) ปฏิบัติงานแทน อก.ปบ.(ก3)

(นายเลอพงศ์ แก่นจันทร์)

รก.ปบ.(ก3) ปฏิบัติงานแทน อก.ปบ.(ก3)

ใบสั่งทำสวิตชิง

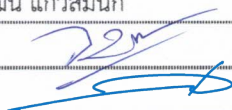
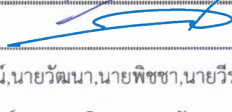
1. สถานที่ทำงาน	บริเวณหน้าสถานีบางเลน 2 ชั่วครว (BEU)					
2. กำหนดวันที่ทำงาน	24 พ.ย. 67	เวลา	08.00 น.	ถึง เวลา	17.00	น.
3. ผู้ขอทำงาน	กฟส.บล.	งานที่ทำ	พาดสายแรงสูง 115 เควีเข้าสถานีฯ		ตามใบขอปฏิบัติงาน	1729/2567
4. เตรียมการสวิตชิงโดย	นายจิรวัดน์ แก้วสมนึก			วันที่	17 พฤศจิกายน 2567	
5. ตรวจสอบสวิตชิงโดย				วันที่	17 พฤศจิกายน 2567	
6. อนุมัติสวิตชิงโดย				วันที่	17 พฤศจิกายน 2567	
7. สั่งทำสวิตชิงโดย	1. นายจิรวัดน์,นายวัฒนา,นายพิชชา,นายวีรวัชร,นายอมร (กะ1 00.00 น. - 08.00 น.) 2. นายนครินทร์,นางสาวพิชชา,นายณัฐกาญจน์,นายสุธี,นายสามารถ (กะ2 08.00 น. - 16.00 น.) 3. นายศุภสวัสดิ์,นายอนุสรณ์,นายธนิต,นายวรรณพงษ์,นายมนโษ (กะ3 16.00 น. - 24.00 น.)					

ที่	รหัสอุปกรณ์	สภาพอุปกรณ์ ปกติก่อน ดำเนินการ	ดำเนินการ	เวลา	ผู้ดำเนินการ	ผู้สั่งการ	หมายเหตุ
1	ตรวจสอบอุปกรณ์ตัดตอนก่อนทำการสวิตชิง						
2	*****งานใกล้เคียง 1650*****						
3	BEV-TP1	"OLTC" Auto	"OLTC" Manual		BEU		
4	BEU-TP1	"OLTC" Auto	"OLTC" Manual		BEU		
5	BEU01VB-01	"ON" Auto Reclose	"OFF" Auto Reclose		BEU		โหลด 5.4 MW.
6	BEU03VB-01	"ON" Auto Reclose	"OFF" Auto Reclose		BEU		โหลด 0.4 MW.
7	SLY-TP2	"OLTC" Auto	"OLTC" Manual		SLY		
8	SLY09VB-01	"ON" Auto Reclose	"OFF" Auto Reclose		SLY		โหลด 4.7 MW.
9	SLY10VB-01	"ON" Auto Reclose	"OFF" Auto Reclose		SLY		โหลด 2.9 MW.
10	BEU02YB-01	"ON" Auto Reclose	"OFF" Auto Reclose		BEU		
11	SNO03YB-04	"ON" Auto Reclose	"OFF" Auto Reclose		บล.	CSW	ปากทางเข้า บ.ประปาไทย
12	BEV03R-01	Normal	Nonreclosing, ALT		บล.	RE	วัดเวฬุ
13	ตรวจสอบเบรกเกอร์ BEU02VB-01 สถานะ Open						
14	ตรวจสอบ BEU02S-02, BEU01S-07 สถานะ Open+Lock คาน						
15	ย้ายโหลด BEU01 บางส่วนไปจ่ายจาก BEV03						
16	BEU01S-14	ปลด	สับ		บล.	SCADA	SF6 อบต.ลำพญา
17	BEU01S-03	สับ	ปลด,ล๊อคคาน		บล.	SCADA	SF6 ตรงข้าม บ.ไฮเทคโนโลยี
18	ย้ายโหลด BEU01,03,04,05 ไปจ่ายจาก SLY10 (BEU03 ขึ้นบัส)						
19	BEU03S-05	ปลด	สับ		พทช.	SCADA	SF6 ช่างร้านเลมอนมี
20	BEU01BVB-01	สับ	ปลด		BEU	CB	Incoming
21	- ดับไฟเวลา 08.00 น.						
22	BEU01VB-01	สับ	ปลด		บล.	-	-
23	BEU02YB-01	สับ	ปลด		BEU	CB	115KV
24	BEU02YS-01	สับ	ปลด		BEU	SW	ใบมีด 115KV
25	BEU02YS-02	สับ	ปลด		BEU	SW	ใบมีด 115KV
26	BEU01S-01	สับ	ปลด		บล.	DIS	POTHEAD F1
27	BEU02S-01	สับ	ปลด		บล.	DIS	POTHEAD F2

ที่	รหัสอุปกรณ์	สภาพอุปกรณ์ ปกติก่อน ดำเนินการ	ดำเนินการ	เวลา	ผู้ดำเนินการ	ผู้สั่งการ	หมายเหตุ	
28	BEU02S-03	สับ	ปลด, ล็อคคาน		บล.	SCADA	SF6	สำนักพิมพ์ฟิสิกเซ็นเตอร์
29	SNO03YS-13	สับ	ปลด ล็อคคณูแจ		บล.		ABS	ตรงข้ามมาตามหมู
30	แจ้งพื้นที่ไฟดับให้พนักงานรับทราบ							
31	แจ้งผู้ควบคุมงาน Test ไฟ Short Ground จุด G1							
32	แจ้งผู้ควบคุมงาน Test ไฟ Short Ground จุด G2							
33	แจ้งผู้ควบคุมงาน Test ไฟ Short Ground จุด G3							
34	แจ้งผู้ควบคุมงาน Test ไฟ Short Ground จุด G4							
35	แจ้งผู้ควบคุมงาน Test ไฟ Short Ground จุด G5							
36	แจ้งผู้ควบคุมงานลงรายละเอียด และความปลอดภัยในการปฏิบัติงานใน WE SAFE							
37	เมื่อผู้ควบคุมงานแจ้งลงรายละเอียด และความปลอดภัยในการปฏิบัติงานใน WE SAFE เสร็จเรียบร้อย							
38	แจ้งผู้ควบคุมงานให้ชุดทำงานปฏิบัติงานได้							
39	BEV-TP1	"OLT" Manual	"OLT" Auto		BEV			
40	BEU03VB-01	"OFF" Auto Reclose	"ON" Auto Reclose		BEU			
41	SLY-TP2	"OLT" Manual	"OLT" Auto		SLY			
42	SLY09VB-01	"OFF" Auto Reclose	"ON" Auto Reclose		SLY			
43	SLY10VB-01	"OFF" Auto Reclose	"ON" Auto Reclose		SLY			
44	BEV03R-01	Nonreclosing	Normal		บล.		RE	วัดเวฬุ
45	SNO03YB-04	"OFF" Auto Reclose	"ON" Auto Reclose		บล.		CSW	ปากทางเข้า บ.ประปาไทย
	%%%%%%%%%% สิ้นสุด Switching เข้า %%%%%%%%%%							
46	หลังจากพนักงานปฏิบัติงานเสร็จเรียบร้อยทุกชุดพร้อมรับไฟ							
47	ตรวจสอบอุปกรณ์ตัดตอนก่อนทำการสวิชชิง							
48	BEV-TP1	"OLT" Auto	"OLT" Manual		BEV			
49	SLY-TP2	"OLT" Auto	"OLT" Manual		SLY			
50	SLY09VB-01	"ON" Auto Reclose	"OFF" Auto Reclose		SLY			
51	SLY10VB-01	"ON" Auto Reclose	"OFF" Auto Reclose		SLY			
52	BEV03R-01	Normal	Nonreclosing, ALT		บล.		R	วัดเวฬุ
53	SNO03YB-04	"ON" Auto Reclose	"OFF" Auto Reclose		บล.		CSW	ปากทางเข้า บ.ประปาไทย
54	แจ้งผู้ควบคุมงานปลด Short Ground จุด G1							
55	แจ้งผู้ควบคุมงานปลด Short Ground จุด G2							
56	แจ้งผู้ควบคุมงานปลด Short Ground จุด G3							
57	แจ้งผู้ควบคุมงานปลด Short Ground จุด G4							
58	แจ้งผู้ควบคุมงานปลด Short Ground จุด G5							
59	พร้อมจ่ายไฟ							
60	SNO03YS-13	ปลด	สับ ล็อคคณูแจ		บล.		ABS	ตรงข้ามมาตามหมู
61	BEU02S-03	ปลด	สับ		บล.	SCADA	SF6	สำนักพิมพ์ฟิสิกเซ็นเตอร์
62	BEU02S-01	ปลด	สับ		บล.		DIS	POTHEAD F2
63	BEU01S-01	ปลด	สับ		บล.		DIS	POTHEAD F1

ที่	รหัสอุปกรณ์	สภาพอุปกรณ์ ปกติก่อน ดำเนินการ	ดำเนินการ	เวลา	ผู้ดำเนินการ	ผู้สั่งการ	หมายเหตุ
64	BEU02YS-01	ปลด	สับ		BEU		SW ไบมัด 115KV
65	BEU02YS-02	ปลด	สับ		BEU		SW ไบมัด 115KV
66	BEU02YB-01	ปลด	สับ คง OFF Auto Reclose		BEU		CB 115KV
67	แจ้งพนักงานสถานีฯปรับแรงดัน BEU-TP1 ไปที่ 22.7 kV						
68	ย้ายโหลด BEU01,03,04,05 กลับจาก SLY10						
69	BEU01BVB-01	ปลด	สับ		BEU		CB Incoming
70	BEU01VB-01	ปลด	สับ คง OFF Auto Reclose		บล.		-
71	BEU03S-05	สับ	ปลด		พทช.	SCADA	SF6 ช่างร้านเลม่อนมี
72	ย้ายโหลด BEU01 กลับจาก BEV03						
73	BEU01S-03	ปลด	สับ		บล.	SCADA	SF6 ตรงข้าม บ.ไฮเทคโนโลยี
74	BEU01S-14	สับ	ปลด		บล.	SCADA	SF6 อบต.ลำพญา
75	BEV-TP1	"OLTC" Manual	"OLTC" Auto		BEU		
76	BEU-TP1	"OLTC" Manual	"OLTC" Auto		BEU		
77	BEU01VB-01	"OFF" Auto Reclose	"ON" Auto Reclose		BEU		โหลด 5.4 MW.
78	BEU03VB-01	"OFF" Auto Reclose	"ON" Auto Reclose		BEU		โหลด 0.4 MW.
79	SLY-TP2	"OLTC" Manual	"OLTC" Auto		SLY		
80	SLY09VB-01	"OFF" Auto Reclose	"ON" Auto Reclose		SLY		โหลด 4.7 MW.
81	SLY10VB-01	"OFF" Auto Reclose	"ON" Auto Reclose		SLY		โหลด 2.9 MW.
82	BEU02YB-01	"OFF" Auto Reclose	"ON" Auto Reclose		BEU		
83	SNO03YB-04	"OFF" Auto Reclose	"ON" Auto Reclose		บล.		CSW ปากทางเข้า บ.ประปาไทย
84	BEV03R-01	Nonreclosing, ALT	Normal		บล.		RE วัดเวฬุ
%%%%%%%%% สิ้นสุด Switching %%%%%%%%%%							

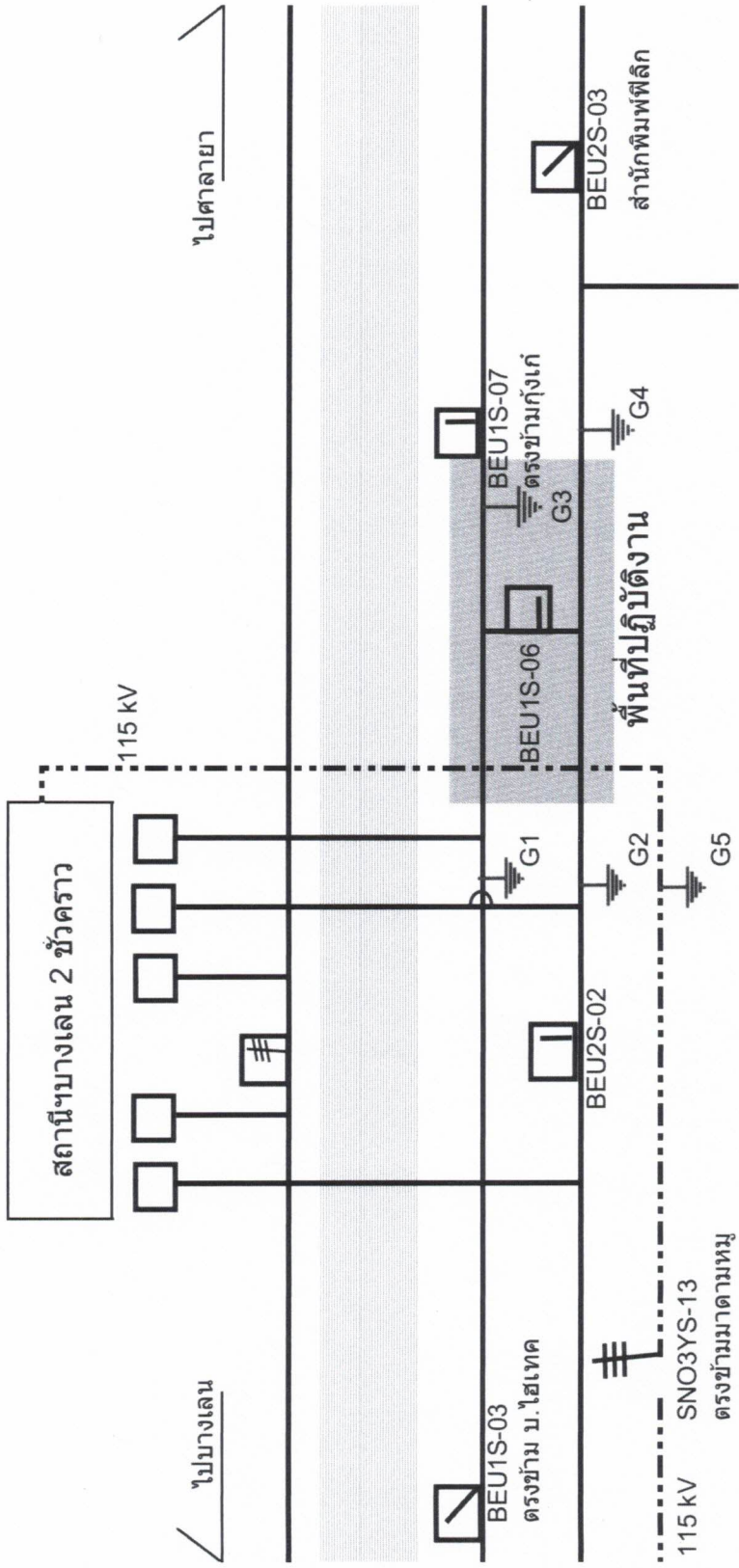

ผังดับไฟปฏิบัติงาน วันที่ 24 พฤศจิกายน 2567