



การไฟฟ้าส่วนภูมิภาค
PROVINCIAL ELECTRICITY AUTHORITY

Switching Deadline

06 ธ.ค. 66

เลขที่ ก.ต.ภพส.(บป) ๓๖๒๒ /๒๕๖๖
ชื่อผู้รับ นายพิทักษ์ น. พิชิตสุวรรณผล
ชื่อผู้ส่ง นางนุปลา แสนผ่อง

วันที่ ๒๘ พฤศจิกายน ๒๕๖๖
ตำแหน่ง อ.ก.บ.บ.(ก.๓)
ตำแหน่ง ชจก.(บ) รักษาการแทน ผจก.กฟอ.กัณฑ์แสน

ด้วยการไฟฟ้า อ.กัณฑ์แสน จะขอตัดไฟเพื่อปฏิบัติงาน ปรับปรุงระบบจำหน่าย พิดเตอร์ ๔ สถานีไฟฟ้า ท่ามะกา ๒ ตามแผนผัง
สังเขปแนบ จำนวน ๑ แผ่น ดังนี้

ที่	พิดเตอร์	วัน/เดือน/ปี	ตั้งแต่เวลา	ถึงเวลา	ลักษณะงานที่ปฏิบัติ/บริเวณ	จาก	ถึง	ผู้ควบคุมงาน
๑	TMU04	11 ธ.ค. 66	08.30น.	16.30 น.	รีดอนสาย 50 ACSA และ พาดสาย SAC 185 ต.มม ระยะทาง 2.1 วงจร-กม.	SF6 ชั่วคราว หลังวัดทอง กระทุ่ม	DIS ชั่วคราว สะพานคู่	นายขวัญเมือง ศรีจันทร์อินทร์ พงษ.7 ผยก. กคค.ก3.
๒								
๓								

พื้นที่ที่มีผู้ใช้ไฟได้รับผลกระทบ(ไฟดับ) ต.หนองกระทุ่ม ต.ทุ่งลูกนก

ผู้ประสานงานการตัดไฟ ชื่อ นายศักดิ์จิตร จิตติขานนท์ ตำแหน่ง ช.ม.บ. โทร ๐๘๑-๙๕๒๙๙๙๖

พื้นที่ ที่ขอตัดไฟปฏิบัติงานมีสายเคเบิลใยแก้วนำแสงของ กฟภ. (หากมีโอกาสชำรุด ผศ.สรส.(ก.๓) จะไปตรวจสอบก่อนปฏิบัติงาน

๑. มีสายเคเบิลใยแก้วนำแสง ๑.๑ มีโอกาสชำรุด ๑.๒ ไม่มีโอกาสชำรุด
๒. ไม่มีสายเคเบิลใยแก้วนำแสง

(นางบุษมา แสนผ่อง)
(ชจก.(บ) รักษาการแทน)
ตำแหน่ง ผจก.กฟอ.กัณฑ์แสน
๒๘ พ.ย. ๒๕๖๖

สำหรับแผนกควบคุมการจ่ายไฟ (ผศฟ.)
เรียน อ.ก.บ.บ.(ก.๓)

ผศฟ. พิจารณาแล้วเห็นควร

อนุมัติให้ตัดไฟตามคำขอข้อ 1 พิดเตอร์ TMU04 จาก 916 จด. หลังวัดทอง ถึง DIS ช.ค. - สะพานคู่
ในวันที่ 11 ธ.ค. 66 ตั้งแต่เวลา 08.30 น. ถึง 16.30 น. ตามใบสั่งทำสวิชชิ่งเลขที่ 1757/66

อนุมัติให้ตัดไฟตามคำขอข้อ พิดเตอร์ จาก ถึง
ในวันที่ ตั้งแต่เวลา น. ถึง น. ตามใบสั่งทำสวิชชิ่งเลขที่

พนักงานศูนย์ฯ นาย ศิววัฒน์ ๒๖กัณฑ์ ประสานงานการขอตัดไฟกับ นายศักดิ์จิตร จิตติขานนท์
28 พ.ย. 66

สำหรับผู้อนุมัติ

ที่ ก.๓ ก.บ.บ.(ค.ฟ.)
เรียน ผจก. กฟอ. (ก.๖)
อก.บ.ช.(ก.๓), อก.ว.ว.(ก.๓)
อนุมัติ และแจ้ง จป. เพื่อตรวจสอบความปลอดภัย
พร้อมทั้งส่งข้อมูลแจ้งแผนตัดไฟลงใน www.pea.co.th

(นาย ศิววัฒน์ ๒๖กัณฑ์)
ว.ค.ก. 5 ๖๖ท. ๒๕๖. ค.ฟ.

ขั้นตอนการสวิชชิ่ง 2 แผ่น
แผนผังแนบ 1 แผ่น

ผจก. (สถานี)
เพื่อทราบ และจัดพนักงานเข้าปฏิบัติงานร่วมกับศูนย์ฯ นครปฐม
ตั้งแต่วันที่ - น. เป็นต้นไป จนกว่างานจะแล้วเสร็จ

(นายเลอพงศ์ แก่นจันทร์)
รท.ป.บ.(ก3) ปฏิบัติงานแทน อ.ก.บ.บ.(ก3)

ใบสั่งทำสวิตชิง

1. สถานที่ทำงาน บริเวณหลังวัดหนองกระทุ่ม
2. กำหนดวันที่ทำงาน 11 ธ.ค. 66 ระหว่าง 08.30 น. ถึง 16.30 น.
3. ผู้ขอทำงาน กพอ.กพส. งานที่ทำ ปรับปรุงระบบจำหน่าย ตามใบขอปฏิบัติงาน 1757/2566
4. เตรียมการสวิตชิงโดย นายจิรวัดน์ แก้วสมนึก วันที่ 29 พฤศจิกายน 2566
5. ตรวจสอบสวิตชิงโดย  วันที่ 29 พฤศจิกายน 2566
6. อนุมัติสวิตชิงโดย _____ วันที่ 29 พฤศจิกายน 2566
7. สั่งทำสวิตชิงโดย
1. นายจิรวัดน์, นายพิชชา, นายวีรวัชร, นายอมร (กะ1 00.00 น. - 08.00 น.)
 2. นายนครินทร์, นายณัฐภาณุจัน, นายสุธี, นายสามารถ, น.ส.พิชชา (กะ2 08.00 น. - 16.00 น.)
 3. นายศุภสวัสดิ์, นายอนุสรณ์, นายธนิต, นายวรรณพงษ์, นายมนเฑียร (กะ3 16.00 น. - 24.00 น.)

ที่	รหัสอุปกรณ์	สภาพอุปกรณ์ ปกติก่อน ดำเนินการ	ดำเนินการ	เวลา	ผู้ดำเนินการ	ผู้สั่งการ	หมายเหตุ
1	ตรวจสอบอุปกรณ์ป้องกันและตัดตอน ก่อนทำการสวิตชิง						
2	TMU05R-01	Normal	Nonreclosing, ALT		กพส.		R หนองกระทุ่ม
3	TMU05R-02	Normal	Nonreclosing, ALT		กพส.	SCADA	R หนองจิก
4	ย้ายโหลด TMU04 บางส่วน (R หนองกระทุ่ม) ไปจ่ายไฟจาก TMU04 (R หนองจิก)						
5	TMU04S-15	ปลด	สับ		กพส.		DIS บ้านทุ่งกระถิน
6	SF6 ชค. TMU04	สับ	ปลด, ล็อคคาน		กพส.		SF6 หลังวัดหนองกระทุ่ม
7	เมื่อพร้อมดับไฟปฏิบัติงานเวลา 08.30 น.						
8	DIS ชค. TMU04	สับ	ปลด(ใช้โหลดบัสเตอร์)		กพส.		DIS สะพานคู่
9	แจ้งสถานะพื้นที่ไฟดับให้ผู้ควบคุมงานรับทราบ						
10	แจ้งผู้ควบคุมงาน Test ไฟ Short Ground จุด G1						
11	แจ้งผู้ควบคุมงาน Test ไฟ Short Ground จุด G2						
12	แจ้งผู้ควบคุมงานลงรายละเอียด และความปลอดภัยในการปฏิบัติงานใน We Safe						
14	TMU05R-01	Nonreclosing, ALT	Normal		กพส.		R หนองกระทุ่ม
15	TMU05R-02	Nonreclosing	Normal		กพส.	SCADA	R หนองจิก
16	เมื่อผู้ควบคุมงานแจ้งลงรายละเอียด และความปลอดภัยในการปฏิบัติงานใน We Safe เสร็จเรียบร้อย						
17	แจ้งผู้ควบคุมงานให้ชุดทำงานปฏิบัติงานได้						
สิ้นสุด Switching ช่วงเช้า							
18	เมื่อผู้ควบคุมงานแจ้งชุดทำงานปฏิบัติงานแล้วเสร็จ						
19	แจ้งผู้ควบคุมงาน ปลด Short Ground จุด G1						
20	แจ้งผู้ควบคุมงาน ปลด Short Ground จุด G2						
21	TMU05R-01	Normal	Nonreclosing, ALT		กพส.		R หนองกระทุ่ม
22	TMU05R-02	Normal	Nonreclosing, ALT		กพส.	SCADA	R หนองจิก
23	เมื่อพร้อมจ่ายไฟ						
24	DIS ชค. TMU04	ปลด	สับ		กพส.		DIS สะพานคู่
25	ย้ายโหลด TMU04 บางส่วน (R หนองกระทุ่ม) กลับจาก TMU04 (R หนองจิก)						
26	SF6 ชค. TMU04	ปลด, ล็อคคาน	สับ		กพส.		SF6 หลังวัดหนองกระทุ่ม

ที่	รหัสอุปกรณ์	สภาพอุปกรณ์ ปกติก่อน ดำเนินการ	ดำเนินการ	เวลา	ผู้ดำเนินการ	ผู้สั่งการ	หมายเหตุ
27	TMU04S-15	สับ	ปลด(ใช้โหลดบัสเตอร์)		กพล.		DIS บ้านทุ่งกระถิน
28	TMU05R-01	Nonreclosing, ALT	Normal		กพล.		R หนองกระทุ่ม
29	TMU05R-02	Nonreclosing, ALT	Normal		กพล.	SCADA	R หนองจิก
สิ้นสุด Switching ทั้งหมด							

สถานการณ์จ่ายไฟตอนปฏิบัติงาน

11 ธันวาคม 2566

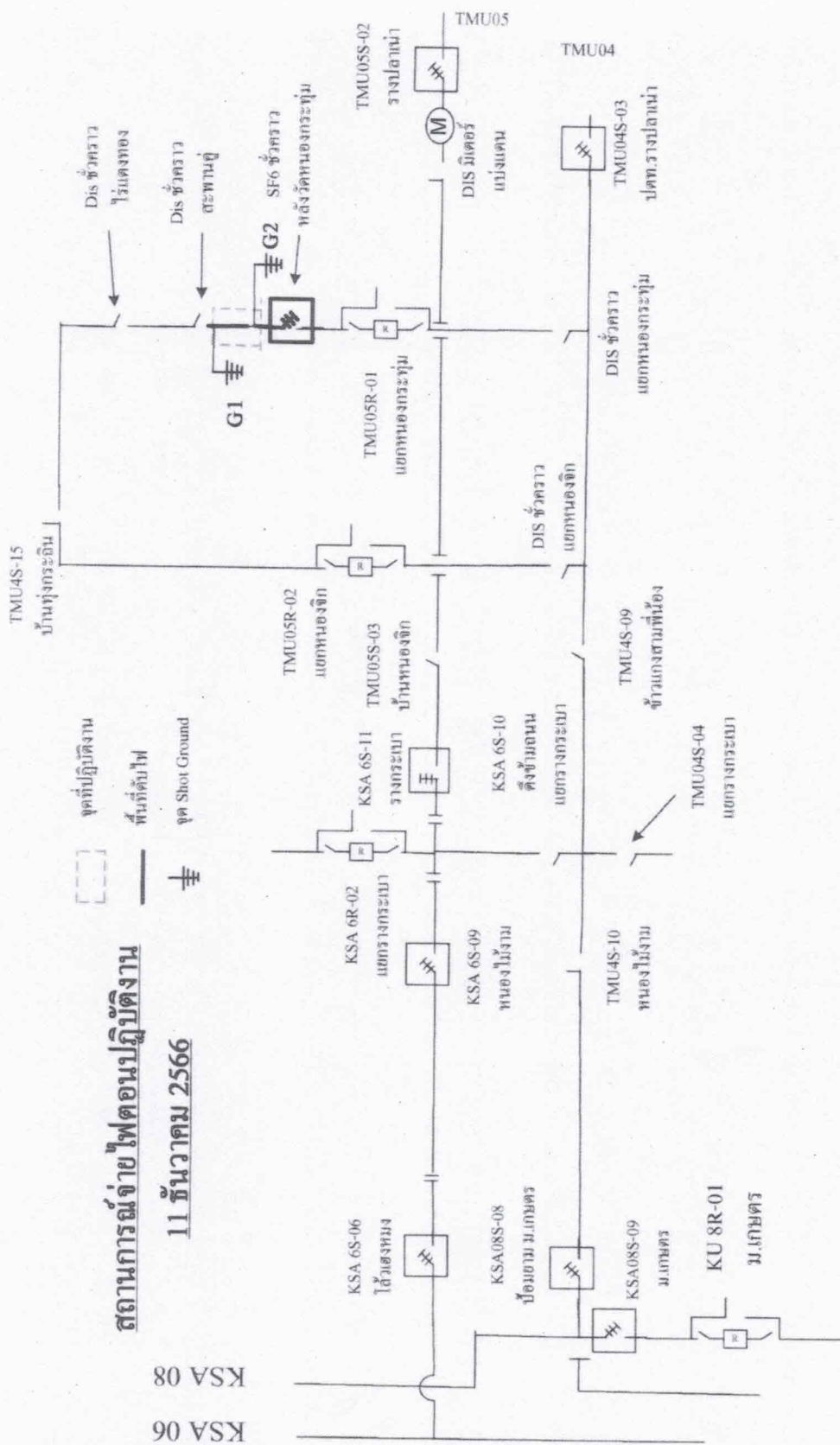

← ไปกำแพงแสน

→ ไปพนมทวน