



วิทยุขอตัดไฟ

การไฟฟ้าส่วนภูมิภาค
PROVINCIAL ELECTRICITY AUTHORITY

เลขที่ ก.๓.กฟส.กทบ.(ปบ) - ๒๔๖/๒๕๖๗
 ชื่อผู้รับ นายพัทธนันท์ พิชิตราสุวรรณรัชล
 ชื่อผู้ส่ง นายมานิช วาสุกี

วันที่ ๔ ธันวาคม ๒๕๖๗
 ตำแหน่ง อ.ก.ปบ.(ก๓)
 ตำแหน่ง ร.จก.(ท) ปฏิบัติงานแทน ผจก.กฟส.กทบ.

ด้วยการไฟฟ้า กฟส.กทบ. จะดำเนินการ ชุดงาน ผกส.กฟส.กทบ. ปฏิบัติงาน ปักเสาไฟ - พาดสายแรงสูง ๒๒ เค.วี. วงจร OUT GOING
 หน้าที่พื้นที่ก่อสร้าง สฟพ.กระทุ่มแบน ๖ สถานีไฟฟ้า กระทุ่มแบน ๒. กระทุ่มแบน ๖ (ชั่วคราว) ตามแผนผังแนบ จำนวน ๔ แผ่น ดังนี้

ที่	พิดเดอร์	วัน/ เดือน/ปี	ตั้งแต่ เวลา	ถึงเวลา	ลักษณะงานที่ปฏิบัติ/ บริเวณ	จาก	ถึง	ผู้ควบคุมงาน	
๑.	สายส่ง ONE - ONU - KTU - KTB	๒๒ ธ.ค. ๒๕๖๗	๘.๓๐ น.	๑๗.๐๐ น.	ปักเสาไฟ - พาดสายแรง สูง ๒๒ เค.วี. วงจร OUT GOING หน้าที่ พื้นที่ก่อสร้าง สฟพ.กระทุ่มแบน ๖	- อุปกรณ์ ONE๔YB-๐๑ - อุปกรณ์ ONU๑YB-๐๑	- อุปกรณ์ ONB๒YS-๐๖ - อุปกรณ์ ONB๒YS-๐๔	นายปรีชา แก้วสีม่วง ท.กส. กฟส.กทบ. โทร. ๐๘๑ - ๒๕๑๕๒๘๑	
๒.	KTB ๐๑, KTB ๐๕					- ปลดจุดเชื่อมสายแรงสูง โดยชุดฮอตไลน์ (วงจรบน) - DIS.ชั่วคราว (วงจรล่าง)	- KTB๕S-๐๗ - DIS.ชั่วคราว คอสะพานสี่ แยกคลองแคทราย		
๓.	KTU ๐๓, KTU ๐๕					- DIS.ชั่วคราว (วงจรล่าง) - DIS.ชั่วคราว (วงจรบน)	- ปลดจุดเชื่อมสายแรงสูง โดยชุดฮอตไลน์ ถ.แคทราย		

พื้นที่ที่มีผู้ใช้ไฟได้รับผลกระทบ(ไฟดับ) ตั้งแต่ สีแยกโรงเรียนบ้านแคทรายเกษตรพันธุ์พืษยากร จนถึง หน้า บริษัท เขียะ จิว เอ็นเตอร์ไพรส์
 จำกัด จำนวนผู้ได้รับผลกระทบ คือ ๖ ราย

ผู้ประสานงานการดับไฟ ชื่อ นายนพพร ชาวไชยศรี ตำแหน่ง หน.ปบ. กฟส.กทบ. โทร. ๐๘๗ - ๖๗๑๕๖๒๖

๑. มีสายเคเบิลใยแก้วนำแสง ๑.๑ มีโอกาสชำรุด ๑.๒ ไม่มีโอกาสชำรุด
 ๒. ไม่มีสายเคเบิลใยแก้วนำแสง
 ๓. พิกัดพื้นที่ดับไฟ ๓.๑ เริ่มต้น Lat, Long : ๑๓.๖๔๖๔๔๒, ๑๐๐.๓๒๔๔๑๙
 ๓.๒ สิ้นสุด Lat, Long : ๑๓.๖๓๖๑๑๒, ๑๐๐.๓๒๓๗๕๐

(นายมานิช วาสุกี)

ตำแหน่ง ร.จก.(ท) ปฏิบัติงานแทน ผจก.กฟส.กทบ.

๔ ธันวาคม ๒๕๖๗

สำหรับแผนกควบคุมการจ่ายไฟ (ผคฟ.) กฟก.๓

เรียน อ.ก.ปบ.(ก๓)

ผคฟ. พิจารณาแล้วเห็นควร

อนุมัติให้ดับไฟตามคำขอข้อ 1 พิดเดอร์ 115 kV จาก ONE04YB-01 ถึง ONB02YS-06

ในวันที่ 22 ธ.ค. 67 ตั้งแต่เวลา 08.30 น. ถึง 17.00 น. ตามใบสั่งทำสวิตซ์หมายเลขที่ 1771/2567

อนุมัติให้ดับไฟตามคำขอข้อ 2, 3 พิดเดอร์ KTB 1, 5 จาก สฟพ.กระทุ่มแบน ถึง หน้า บ. เขียะ จิว เอ็นเตอร์ไพรส์

ในวันที่ 22 ธ.ค. 67 ตั้งแต่เวลา 08.30 น. ถึง 17.00 น. ตามใบสั่งทำสวิตซ์หมายเลขที่ 1771/2567

พนักงานศูนย์ฯ นาย อนุ นภมณี ประสานงานการดับไฟกับ นาย นพพร ชาวไชยศรี

16 ธ.ค. 67

(นายมานิช วาสุกี)

๑๘๓ ๗ ปฏิบัติงานแทน ผจก.กฟส.กทบ.

ขั้นตอนการสวิตซ์ 4 แผ่น

แผนผังแนบ 4 แผ่น

สำหรับผู้อนุมัติ

ที่ ก.๓ กปบ.(คฟ)

เรียน อ.ก.สฟ.(ก๓), อ.ก.วว.(ก๓), ผจก. ร.ฟ.ร. กทบ.

อนุมัติ และแจ้ง จป. เพื่อตรวจสอบความปลอดภัย

พร้อมทั้งลงข้อมูลแจ้งแผนดับไฟลงใน www.pea.co.th

ผจพ. 2 (สถานี ONU)

เพื่อทราบ และจัดพนักงานเข้าปฏิบัติงานร่วมกับศูนย์ฯ นครปฐม

ตั้งแต่วันที่ 08.00 น. เป็นต้นไป จนกว่างานจะแล้วเสร็จ

(นายเลอพงศ์ แก่นจันทร์)



ร.ก.ปบ.(ก๓) ปฏิบัติงานแทน อ.ก.ปบ.(ก๓)

(นายเลอพงศ์ แก่นจันทร์)

ร.ก.ปบ.(ก๓) ปฏิบัติงานแทน อ.ก.ปบ.(ก๓)

ใบสั่งทำสวิตชิง

บริเวณหน้าสถานีฯ กระทุ่มแบน 6

1. สถานที่ทำงาน	บริเวณหน้าสถานีฯ กระทุ่มแบน 6					
2. กำหนดวันที่ทำงาน	22 ธ.ค. 67	เวลา	08.30 น.	ถึง	17.00 น.	
3. ผู้ขอทำงาน	กฟส.กทบ.	งานที่ทำ	ปักเสาไฟ - พาดสายแรงสูง 22 เควี		ตามใบขอปฏิบัติงาน	1771/2567
4. เตรียมการสวิตชิงโดย	นายอมร โมกข์พันธ์			วันที่	17 ธันวาคม 2567	
5. ตรวจสอบสวิตชิงโดย				วันที่	17 ธันวาคม 2567	
6. อนุมัติสวิตชิงโดย				วันที่	17 ธันวาคม 2567	
7. สั่งทำสวิตชิงโดย	1. นายศุภสวัสดิ์, นายอนุสรณ์, นายธนิต, นายวรรณพงษ์, นายมนโชน 2. นายพีรภัทร, น.ส.สุภัชชา, นายขุนทอง, นายศักดิ์สิทธิ์, นายพนิต 3. นายนครินทร์, น.ส.พิชญา, นายณัฐกาญจน์, นายสุธี, นายสามารถ				(กะ1 00.00 น. - 08.00 น.) (กะ2 08.00 น. - 16.00 น.) (กะ3 16.00 น. - 24.00 น.)	

ที่	รหัสอุปกรณ์	สภาพอุปกรณ์ ปกติก่อน ดำเนินการ	ดำเนินการ	เวลา	ผู้ดำเนินการ	ผู้สั่งการ	หมายเหตุ
1	ตรวจสอบอุปกรณ์ป้องกันและอุปกรณ์ตัดตอนก่อนทำสวิตชิง						
2	KTU-TP1	"OLTC" Auto	"OLTC" Manual		KTU		-
3	KTU03VB-01	"ON" Auto Reclose	"OFF" Auto Reclose		KTU		-
4	KTU05VB-01	"ON" Auto Reclose	"OFF" Auto Reclose		KTU		-
5	KTB-TP1	"OLTC" Auto	"OLTC" Manual		KTB		-
6	KTB01VB-01	"ON" Auto Reclose	"OFF" Auto Reclose		KTB		-
7	KTB05VB-01	"ON" Auto Reclose	"OFF" Auto Reclose		KTB		-
8	KTA-TP1	"OLTC" Auto	"OLTC" Manual		KTA		-
9	KTA-TP2	"OLTC" Auto	"OLTC" Manual		KTA		-
10	KTA05VB-01	"ON" Auto Reclose	"OFF" Auto Reclose		KTA		-
11	KTA10VB-01	"ON" Auto Reclose	"OFF" Auto Reclose		KTA		-
12	ย้ายโหลด KTU 3,5 บางส่วนไปจ่ายจาก KTB 1,5						
13	KTU02VB-01	ปลด	สับ คง OFF Auto Reclose		KTU		-
14	KTB05S-10	ปลด	สับ		กทบ.	SCADA	SF6 ร้านทิวสตูดิโอสร้าง
15	KTB01S-07	ปลด	สับ		กทบ.		DIS ร้านเจ็ดตุ๊ก
16	DIS ชด.ไลน์ KTU03	สับ	ปลด(ใช้โหลดบัสเตอร์)		กทบ.		DIS ชด.หม้อแปลงไฟทาง อบต.แคราย
17	DIS ชด.ไลน์ KTU05	สับ	ปลด(ใช้โหลดบัสเตอร์)		กทบ.		DIS ชด.หน้า บ.เข็ญะ จ้อ เอ็นเตอร์ไพรส์
18	KTU02VB-01	สับ	ปลด		KTU		-
19	ย้ายโหลด KTB 1 บางส่วนไปจ่ายจาก KTA 5						
20	KTA05S-09	ปลด	สับ		กทบ.	SCADA	SF6 โรงงานธรรมศร
21	KTA05S-04	ปลด	สับ		กทบ.	SCADA	SF6 โรงไม้ซ้อชัยพลฤกษ์
22	KTB05S-07	สับ	ปลด(ใช้โหลดบัสเตอร์)		กทบ.		DIS คิวรถมอเตอร์ไซด์ค์
23	ย้ายโหลด KTB 5 บางส่วนไปจ่ายจาก KTA 10						
24	KTABVB-01	ปลด	สับ		KTA		- ขนานบัส
25	KTA10S-07	ปลด	สับ		กทบ.	SCADA	SF6 ร้านข้าวขาหมู
26	DIS ชด.ไลน์ KTB05	สับ	ปลด(ใช้โหลดบัสเตอร์)		กทบ.		DIS ชด.คอสพานสี่แยกคลองแคราย
27	KTA05S-04	สับ	ปลด		กทบ.	SCADA	SF6 โรงไม้ซ้อชัยพลฤกษ์

ที่	รหัสอุปกรณ์	สภาพอุปกรณ์ ปกติก่อน ดำเนินการ	ดำเนินการ	เวลา	ผู้ดำเนินการ	ผู้ส่งการ	หมายเหตุ
28	KTABVB-01	สับ	ปลด		KTA		- ขนานบัส
29	ตรวจสอบ SF6 KTA5S-12 , KTA10S-14 ตรงข้ามโรงเรียนบ้านแคราย ให้สถานะ "OFF" และ "ล๊อคคาน"						
30	ตรวจสอบ LBS. ONB2YS-04 โขดปรานิ ให้สถานะ "ปลด" และ "ล๊อคคณแจ"						
31	ตรวจสอบสถานะ Close Loop SAA1YB-01 และ SAA3YB-01 สถานะ Close Loop อยู่						
32	ONU01BVB-01	สับ	ปลด		ONU		- INCOMING 1
33	ONU01YB-01	สับ	ปลด		ONU		- เบรกเกอร์ 115 เควี
34	KTA05YB-01	"ON" Auto Reclose	"OFF" Auto Reclose		KTA		- เบรกเกอร์ 115 เควี
35	ONE04YB-01	"ON" Auto Reclose	"OFF" Auto Reclose		ONE		- เบรกเกอร์ 115 เควี
36	ONE04YB-01	สับ	ปลด		ONE		- เบรกเกอร์ 115 เควี
37	ONE04YS-01	สับ	ปลด		ONE		- ไบมีด 115 เควี
38	ONE04YS-03	สับ	ปลด		ONE		- ไบมีด 115 เควี
39	เมื่อพร้อมดับไฟทำงาน						
40	DIS ชด.ไลน์ KTB05	สับ	ปลด(ใช้โหลดบัสเตอร์)		กทบ.		DIS ชด.หน้า บ.ไทยสยามอุตสาหกรรม
41	ONB02YS-06	สับ	ปลด,ล๊อคคณแจ		กทบ.		ABS สีแยกโรงเรียนบ้านแคราย
42	แจ้งหน่วยงานทำการปลดโหลดหม้อแปลงในระบบทั้งหมด ออกก่อนทำการปลด DDE						
43	หลังจากหน่วยงานทำการปลดโหลดหม้อแปลงในระบบทั้งหมด ออกเรียบร้อยแล้ว						
44	แจ้ง Hotline ทำการปลดจุด DDE ไลน์ KTU 3,5 บริเวณ ร้านทีวีสต็อกสร้าง ได้ (ตามแผนผังแนบ)						
45	แจ้ง Hotline ทำการปลดจุด DDE ไลน์ KTB 1 บริเวณ หน้า บ.ไทยสยามอุตสาหกรรม ได้ (ตามแผนผังแนบ)						
46	หลังจาก Hotline ทำการปลด DDE ทั้ง 3 จุด เสร็จเรียบร้อยแล้ว						
47	แจ้งพื้นที่ไฟดับให้หน่วยงานรับทราบ						
48	แจ้งหน่วยงานเทสไฟ ซีตกราวด์ จุด G1						
49	แจ้งหน่วยงานเทสไฟ ซีตกราวด์ จุด G2						
50	แจ้งหน่วยงานเทสไฟ ซีตกราวด์ จุด G3						
51	แจ้งหน่วยงานเทสไฟ ซีตกราวด์ จุด G4						
52	แจ้งหน่วยงานเทสไฟ ซีตกราวด์ จุด G5						
53	แจ้งหน่วยงานเทสไฟ ซีตกราวด์ จุด G6						
54	เมื่อไฟฟ้าหน่วยงาน ทำการเทสไฟ และซีตกราวด์ ตรวจสอบไฟดับเรียบร้อยทุกจุด พร้อมให้ลงใน WE SAFE ให้เรียบร้อย						
55	แจ้งชุดปฏิบัติงานทำงานได้						
56	KTU-TP1	"OLTC" Manual	"OLTC" Auto		KTU		-
57	KTU03VB-01	"OFF" Auto Reclose	"ON" Auto Reclose		KTU		-
58	KTU05VB-01	"OFF" Auto Reclose	"ON" Auto Reclose		KTU		-
59	KTB-TP1	"OLTC" Manual	"OLTC" Auto		KTB		-
60	KTB01VB-01	"OFF" Auto Reclose	"ON" Auto Reclose		KTB		-
61	KTB05VB-01	"OFF" Auto Reclose	"ON" Auto Reclose		KTB		-
62	KTA-TP1	"OLTC" Manual	"OLTC" Auto		KTA		-
63	KTA-TP2	"OLTC" Manual	"OLTC" Auto		KTA		-
64	KTA05VB-01	"OFF" Auto Reclose	"ON" Auto Reclose		KTA		-

ที่	รหัสอุปกรณ์	สภาพอุปกรณ์ ปกติก่อน ดำเนินการ	ดำเนินการ	เวลา	ผู้ดำเนินการ	ผู้สั่งการ	หมายเหตุ
65	KTA10VB-01	"OFF" Auto Reclose	"ON" Auto Reclose		KTA		-
66	KTA05YB-01	"OFF" Auto Reclose	"ON" Auto Reclose		KTA		- เบรกเกอร์ 115 เควี
สิ้นสุด Switching ช่วงเช้า							
67	เมื่อชุดปฏิบัติงาน ทำงานแล้วเสร็จทุกชุด พร้อมจ่ายไฟทั้งหมด						
68	KTU-TP1	"OLTC" Auto	"OLTC" Manual		KTU		-
69	KTU03VB-01	"ON" Auto Reclose	"OFF" Auto Reclose		KTU		-
70	KTU05VB-01	"ON" Auto Reclose	"OFF" Auto Reclose		KTU		-
71	KTB-TP1	"OLTC" Auto	"OLTC" Manual		KTB		-
72	KTB01VB-01	"ON" Auto Reclose	"OFF" Auto Reclose		KTB		-
73	KTB05VB-01	"ON" Auto Reclose	"OFF" Auto Reclose		KTB		-
74	KTA-TP1	"OLTC" Auto	"OLTC" Manual		KTA		-
75	KTA-TP2	"OLTC" Auto	"OLTC" Manual		KTA		-
76	KTA05VB-01	"ON" Auto Reclose	"OFF" Auto Reclose		KTA		-
77	KTA10VB-01	"ON" Auto Reclose	"OFF" Auto Reclose		KTA		-
78	KTA05YB-01	"ON" Auto Reclose	"OFF" Auto Reclose		KTA		- เบรกเกอร์ 115 เควี
79	แจ้งหน่วยงาน ปลดช็อตกราวด์ จุด G1						
80	แจ้งหน่วยงาน ปลดช็อตกราวด์ จุด G2						
81	แจ้งหน่วยงาน ปลดช็อตกราวด์ จุด G3						
82	แจ้งหน่วยงาน ปลดช็อตกราวด์ จุด G4						
83	แจ้งหน่วยงาน ปลดช็อตกราวด์ จุด G5						
84	แจ้งหน่วยงาน ปลดช็อตกราวด์ จุด G6						
85	เมื่อพร้อมจ่ายไฟ						
86	แจ้ง Hotline ทำการเชื่อมจุด DDE โลင်း KTU 3.5 บริเวณ ร้านทีวีสต็อกก่อสร้าง ได้ (ตามแผนผังแนบ)						
87	แจ้ง Hotline ทำการเชื่อมจุด DDE โลင်း KTB 1 บริเวณ หน้า บ.ไทยสยามอุตสาหกรรม ได้ (ตามแผนผังแนบ)						
88	หลังจาก Hotline ทำการเชื่อม DDE ทั้ง 3 จุด เสร็จเรียบร้อย						
89	DIS ชด.โหล่น KTB05	ปลด	สับ		กทบ.		DIS ชด.หน้า บ.ไทยสยามอุตสาหกรรม
90	ONB02YS-06	ปลด, ล็อคกุญแจ	สับ		กทบ.		ABS ลีแยกโรงเรียนบ้านแคทราย
91	ทำการ Close Loop SAA1YB-01 และ SAA3YB-01 กลับสถานปกติ						
92	ONE04YS-01	ปลด	สับ		ONE		- ไบมีด 115 เควี
93	ONE04YS-03	ปลด	สับ		ONE		- ไบมีด 115 เควี
94	ONE04YB-01	ปลด	สับ คง OFF Auto Reclose		ONE		- เบรกเกอร์ 115 เควี
95	KTA05YB-01	"OFF" Auto Reclose	"ON" Auto Reclose		KTA		- เบรกเกอร์ 115 เควี
96	ONE04YB-01	"OFF" Auto Reclose	"ON" Auto Reclose		ONE		- เบรกเกอร์ 115 เควี
97	ONU01YB-01	ปลด	สับ		ONU		- เบรกเกอร์ 115 เควี
98	ตรวจสอบพร้อมปรับแรงดัน ONU-TP1 ประมาณ 22.5 kV.						
99	ONU01BVB-01	ปลด	สับ		ONU		- INCOMING 1
100	ย้ายโหลด KTB 1 บางส่วนกลับจาก KTA 5						

ที่	รหัสอุปกรณ์	สภาพอุปกรณ์ ปกติก่อน ดำเนินการ	ดำเนินการ	เวลา	ผู้ดำเนินการ	ผู้สั่งการ	หมายเหตุ
101	KTA05S-04	ปลด	สับ		กทบ.	SCADA	SF6 โรงไม้ซ้อชัยพฤกษ์
102	KTB05S-07	ปลด	สับ		กทบ.		DIS คิวรถมอเตอร์ไซด์
103	KTA05S-09	สับ	ปลด		กทบ.	SCADA	SF6 โรงงานธรรมศร
104	ย้ายโหลด KTB 5 บางส่วนกลับจาก KTA 10						
105	KTABVB-01	ปลด	สับ		KTA		- ขนานบัส
106	DIS ชค.ไลน์ KTB05	ปลด	สับ		กทบ.		DIS ชค.คอสสะพานสี่แยกคลองแคราย
107	KTA10S-07	สับ	ปลด		กทบ.	SCADA	SF6 ร้านข้าวขาหมู
108	KTA05S-04	สับ	ปลด		กทบ.	SCADA	SF6 โรงไม้ซ้อชัยพฤกษ์
109	KTABVB-01	สับ	ปลด		KTA		- ขนานบัส
110	ย้ายโหลด KTU 3,5 บางส่วนกลับจาก KTB 1,5						
111	KTU02VB-01	ปลด	สับ คง OFF Auto Reclose		KTU		- -
112	DIS ชค.ไลน์ KTU03	ปลด	สับ		กทบ.		DIS ชค.หม้อแปลงไฟทาง อบต.แคราย
113	DIS ชค.ไลน์ KTU05	ปลด	สับ		กทบ.		DIS ชค.หน้า บ.เข็ญะ จ้อ เอ็นเตอร์ไพรส์
114	KTB01S-07	สับ	ปลด(ใช้โหลดบัสเตอร์)		กทบ.		DIS ร้านเจ็ดตุ๊ก
115	KTB05S-10	สับ	ปลด, ล็อคคาน		กทบ.	SCADA	SF6 ร้านทีวีสตูดิโอสร้าง
116	KTU02VB-01	สับ	ปลด		KTU		- -
117	<u>ให้ปลดล็อคคาน SF6 KTA5S-12 , KTA10S-14 ตรงข้ามโรงเรียนบ้านแคราย</u>						
118	KTU-TP1	"OLTC" Manual	"OLTC" Auto		KTU		- -
119	KTU03VB-01	"OFF" Auto Reclose	"ON" Auto Reclose		KTU		- -
120	KTU05VB-01	"OFF" Auto Reclose	"ON" Auto Reclose		KTU		- -
121	KTB-TP1	"OLTC" Manual	"OLTC" Auto		KTB		- -
122	KTB01VB-01	"OFF" Auto Reclose	"ON" Auto Reclose		KTB		- -
123	KTB05VB-01	"OFF" Auto Reclose	"ON" Auto Reclose		KTB		- -
124	KTA-TP1	"OLTC" Manual	"OLTC" Auto		KTA		- -
125	KTA-TP2	"OLTC" Manual	"OLTC" Auto		KTA		- -
126	KTA05VB-01	"OFF" Auto Reclose	"ON" Auto Reclose		KTA		- -
127	KTA10VB-01	"OFF" Auto Reclose	"ON" Auto Reclose		KTA		- -
	สิ้นสุด Switching ทั้งหมด						

แผนผังสถานะปัจจุบัน ก่อนดับไฟ บริเวณ หน้าพื้นที่ก่อสร้าง สฟพ.กระทุ่มแบน 6 ตั้งแต่ สฟพ.อ้อมน้อย 5 - สฟพ. อ้อมน้อย 5 (ชั่วคราว) - สีแยกโรงเรียนบ้านแครายเกษตรพันธุ์พิทยาคาร จนถึง หน้า บริษัท เค. เอส. พี. จำกัด เพื่อให้ชุดงาน ผกส.กทบ. ปฏิบัติงาน ปักเสาไฟ - พาดสายแรงสูง 22 เค.วี. วงจร OUT GOING หน้าพื้นที่ก่อสร้าง สฟพ.กระทุ่มแบน 6 วันที่ปฏิบัติงาน คือ วันอาทิตย์ที่ 22 ธ.ค. 2567 เวลา 8.30 - 17.00 น.

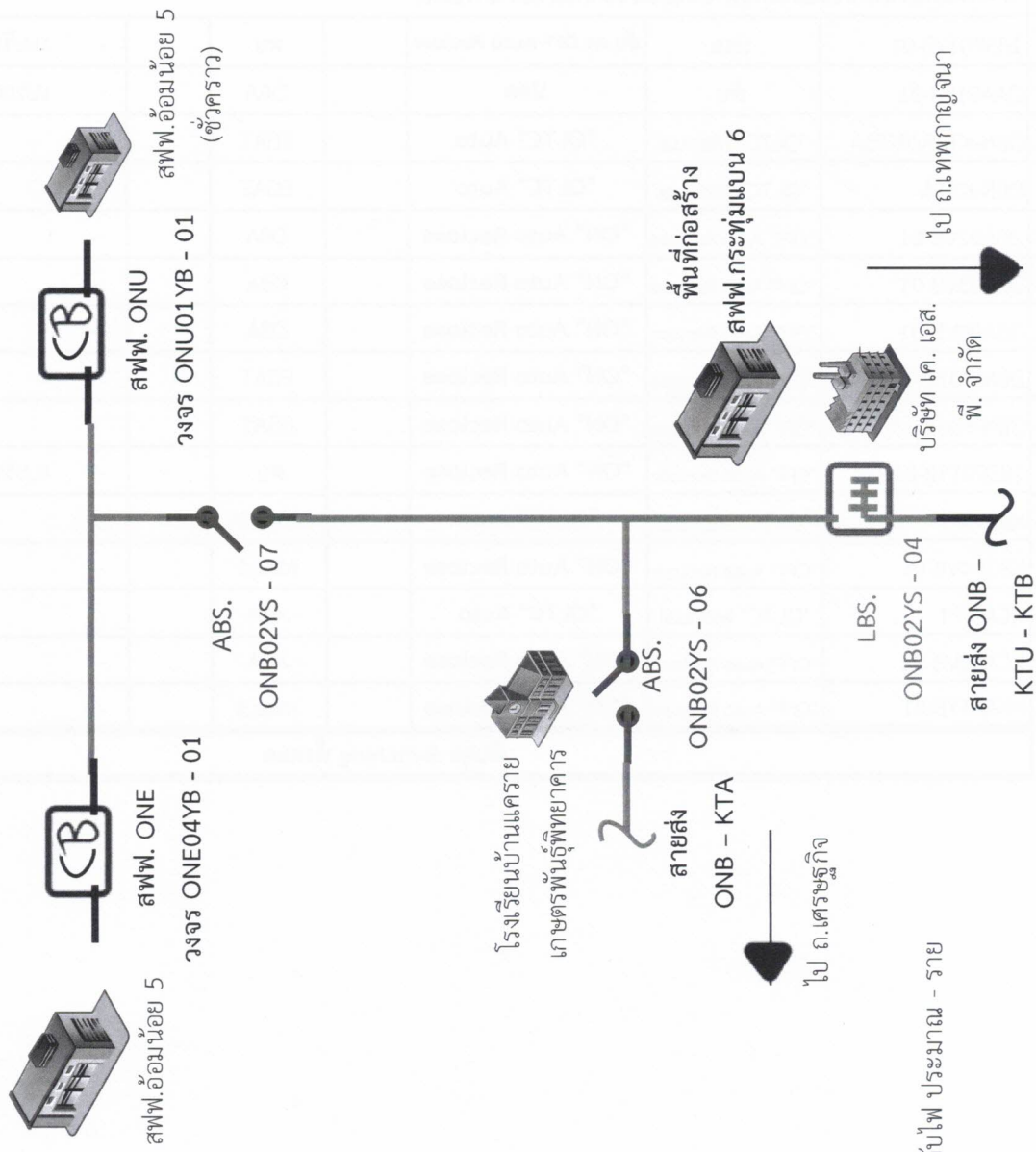

หมายเหตุ มีผู้ได้รับผลกระทบจากการดับไฟ ประมาณ - ราย

แผนผังสถานะปัจจุบัน หลัดับไฟ บริเวณ หน้าพื้นที่ก่อสร้าง สฟพ.กระทุ่มแบน 6
 ตั้งแต่ สฟพ.อ้อมน้อย 5 - สฟพ. อ้อมน้อย 5 (ชั่วคราว) - สี่แยกโรงเรียนบ้านแครายเกษตรพันธุ์พืชยาการ์ จนถึง หน้า บริษัท เค. เอส. พี. จำกัด
 เพื่อให้ชุดงาน ผกส.กทบ. ปฏิบัติงาน ปักเสาไฟ - พาดสายแรงสูง 22 เค.วี. วงจร OUT GOING หน้าพื้นที่ก่อสร้าง สฟพ.กระทุ่มแบน 6
 วันที่ปฏิบัติงาน คือ วันอาทิตย์ที่ 22 ธ.ค. 2567 เวลา 8.30 - 17.00 น.

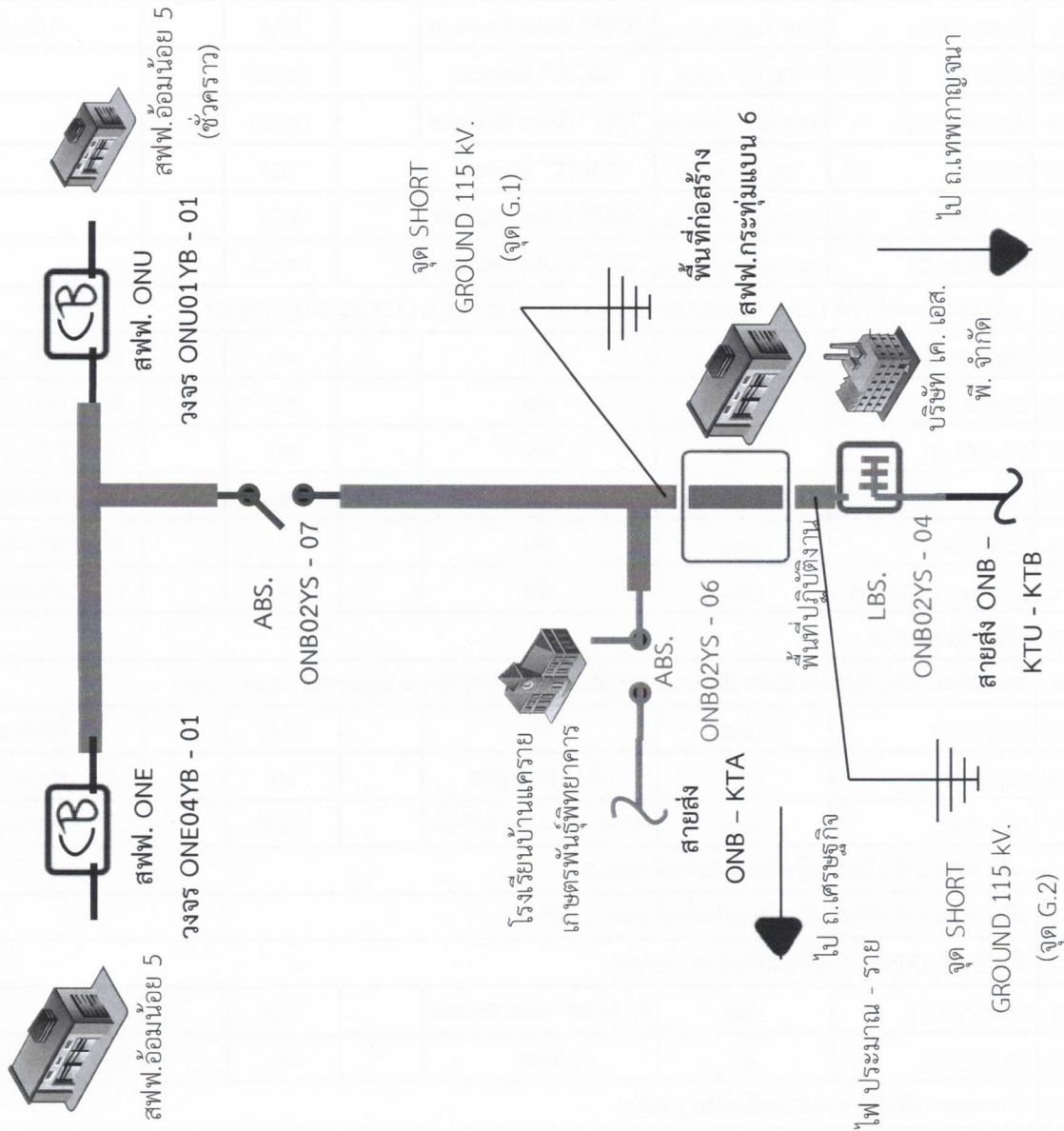

หมายเหตุ มีผู้ได้รับผลกระทบจากการดับไฟ ประมาณ - ราย

พื้นที่ดับไฟ

แผนผังสถานะปัจจุบัน ก่อนดับไฟ บริเวณ หน้าพื้นที่ก่อสร้าง สฟ.กระทุ่มแบน 6 ตั้งแต่สี่แยกโรงเรียนบ้านแคทรายเกษตรพัชรพิทยาคาร จนถึง หน้า บริษัท เซียะ จี เอ็นเตอร์ไพรส์ จำกัด

เพื่อให้ชุดงาน ผกส.ภส.ทท. ปฏิบัติงาน ปักเสาไฟ - พาดสายแรงสูง 22 เค.วี. วงจร OUT GOING หน้าพื้นที่ก่อสร้าง สฟ.กระทุ่มแบน 6

วันที่ปฏิบัติงาน คือ วันอาทิตย์ที่ 22 ธ.ค. 2567 เวลา 8.30 - 17.00 น.

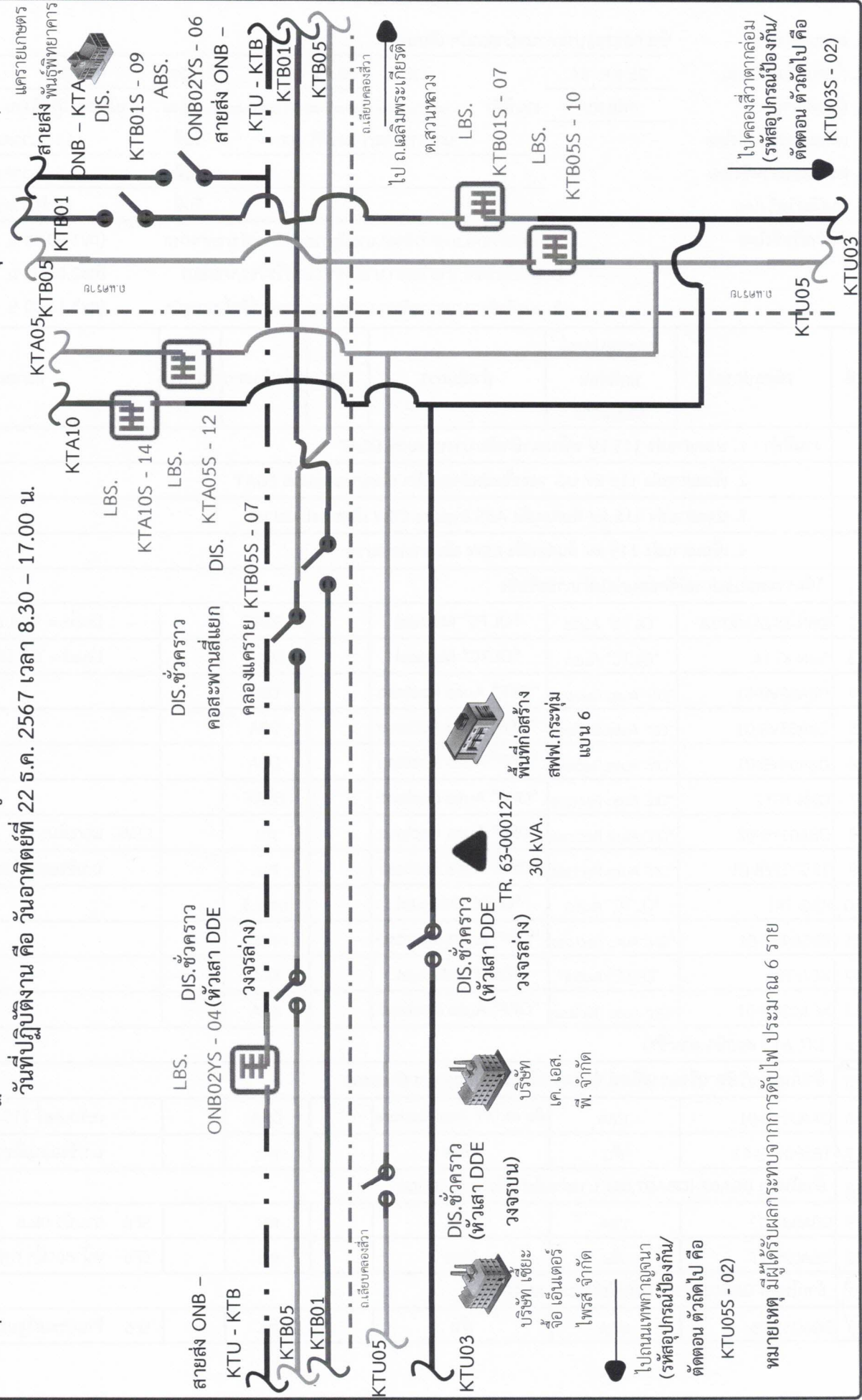

หมายเหตุ มีผู้ได้รับผลกระทบจากการดับไฟ ประมาณ 6 ราย

