



การไฟฟ้าส่วนภูมิภาค
PROVINCIAL ELECTRICITY AUTHORITY

Switching Deadline

08 ธ.ค. 66

เลขที่ ก.ต.สช.(กป.) ๒๗๑ /๒๕๖๖
ชื่อผู้รับ นายทัศนัย พิชิตสุวรรณชัย
ชื่อผู้ส่ง นายพิษณุพงศ์ ภาวทอง

วันที่ ๓๑ พฤศจิกายน ๒๕๖๖
ตำแหน่ง อก.ปบ.(ก.๓)
ตำแหน่ง ผจก.กฟส.อ.สช.

ด้วยการไฟฟ้า กฟส.อ.สช. จะขอตัดไฟเพื่อปฏิบัติงาน ปรับปรุงเปลี่ยนสายแรงสูงระบบจำหน่าย พิดเตอร์ ๓
สถานีไฟฟ้า เดิมบงวา ตามแผนผังสังเขปแนบ จำนวน ๑ แผ่น ดังนี้

ที่	พิดเตอร์	วัน/เดือน/ปี	ตั้งแต่เวลา	ถึงเวลา	ลักษณะงานที่ปฏิบัติ/ บริเวณ	จาก	ถึง	ผู้ควบคุมงาน
๑.	DBA๐๓	๑๓ ธ.ค. ๒๕๖๖	๐๘.๐๐ น.	๑๗.๐๐ น.	ตัดไฟปักเสา-ทาดสายใหม่ บริเวณดิสชั่วคราวก่อนวัดเนิน มหาเขษูร์ถึงดิสชั่วคราวแยก ด้านข้าง	ดิสชั่วคราว ก่อนวัดเนิน มหาเขษูร์	ดิสชั่วคราวแยก ด้านข้าง	นายณัฐพงษ์ เข้มเพชร ๐๘๕-๕๕๘๓๐๕๖

พื้นที่ที่มีผู้ใช้ไฟได้รับผลกระทบ(ไฟดับ) หม้อแปลง ๕ เครื่อง ๓๐๐ เควีเอ ผู้ใช้ไฟประมาณ ๑๕๐ ครัวเรือน

ผู้ประสานงานการดับไฟ ชื่อ นายเทอดไทย จันทร์เทัญ ตำแหน่ง ชผ.กป โทร ๐๘๖-๗๖๖๑๐๑๒

พื้นที่ ที่ขอตัดไฟปฏิบัติงานมีสายเคเบิลใยแก้วนำแสงของ กฟผ. (หากมีโอกาสชำรุด ผศส.ก.ร.ส.(ก.๓) จะไปตรวจสอบก่อนปฏิบัติงาน)

- ๑. มีสายเคเบิลใยแก้วนำแสง ๑.๑ มีโอกาสชำรุด ๑.๒ ไม่มีโอกาสชำรุด
- ๒. ไม่มีสายเคเบิลใยแก้วนำแสง

(นายพิษณุพงศ์ ภาวทอง)
ตำแหน่ง ผจก.กฟส.อ.สช.

สำหรับแผนกควบคุมการจ่ายไฟ (ผคฟ.) กฟผ.๓
เรียน อก.ปบ.(ก.๓)

ผคฟ. พิจารณาแล้วเห็นควร

อนุมัติให้ดับไฟตามคำขอข้อ 1 พิดเตอร์ DBA3 จาก ดิสก่อนวัดเนินจนท๖๖ ถึง ดิส.แยกวัดเนิน
ในวันที่ 13 ธ.ค. 66 ตั้งแต่เวลา 08.00 น. ถึง 17-00 น. ตามใบสั่งทำสวิตซ์ซึ่งเลขที่ 1782/66

อนุมัติให้ดับไฟตามคำขอข้อ พิดเตอร์ จาก ถึง
ในวันที่ ตั้งแต่เวลา น. ถึง น. ตามใบสั่งทำสวิตซ์ซึ่งเลขที่

พนักงานศูนย์ฯ นาย อัครวิมล เทียนทอง ประสานงานการขอตัดไฟกับ นายณัฐพงษ์ เข้มเพชร

(นายอัครวิมล เทียนทอง)
จ.ก. 5 ทบ๖ นท. กฟ.

สำหรับผู้อนุมัติ

ที่ ก.๓ กปบ.(คฟ.)
เรียน ผจก. กฟส. อ.สช.

อก.บช.(ก.๓), อก.วว.(ก.๓)
อนุมัติ และแจ้ง จป. เพื่อตรวจสอบความปลอดภัย

(นายเลอพงศ์ แก่นจันทร์)
รก.ปบ.(ก3) ปฏิบัติงานแทน อก.ปบ.(ก3)

ขั้นตอนการสวิตซ์ซึ่ง 2 แผ่น
แผนผังแนบ 1 แผ่น
ผจก. (สถานี)
เพื่อทราบ และจัดพนักงานเข้าปฏิบัติงานร่วมกับศูนย์ฯ นครปฐม
ตั้งแต่เวลา น. เป็นต้นไป จนกว่างานจะแล้วเสร็จ

ใบสั่งทำสวิตชิง

- | | | | |
|------------------------|---|---|---|
| 1. สถานที่ทำงาน | ก่อนวัดเนินมหาเชษฐ ถึง แยกด่านช้าง (วงจร DBA03) | | |
| 2. กำหนดวันที่ทำงาน | 13 ธ.ค. 66 | ระหว่าง 08.00 น. | ถึง 17.00 น. |
| 3. ผู้ขอทำงาน | กฟส.สช. | งานที่ทำ | ปักเสาและพาดสายใหม่ ตามใบขอปฏิบัติงาน 1782/2566 |
| 4. เตรียมการสวิตชิงโดย | | นายศุภสวัสดิ์ เทียงผดุง | วันที่ 2 ธันวาคม 2566 |
| 5. ตรวจสอบสวิตชิงโดย | |  | วันที่ 2 ธันวาคม 2566 |
| 6. อนุมัติสวิตชิงโดย | | | วันที่ 2 ธันวาคม 2566 |
| 7. สั่งทำสวิตชิงโดย | | 1. นายพิรภัทร, นายขุนทอง, นายศักดิ์สิทธิ์, นายพนิต | (กะ1 00.00 น. - 08.00 น.) |
| | | 2. นายศุภสวัสดิ์, นายอนุสรณ์, นายธนิต, นายวรรณพงษ์, นายมนโษ | (กะ2 08.00 น. - 16.00 น.) |
| | | 3. นายจิรวัฒน์, นายพิชชา, นายวีรวัชร, นายอมร | (กะ3 16.00 น. - 24.00 น.) |

ที่	รหัสอุปกรณ์	สภาพอุปกรณ์ ปกติก่อน ดำเนินการ	ดำเนินการ	เวลา	ผู้ดำเนินการ	ผู้สั่งการ	หมายเหตุ
1	ตรวจสอบอุปกรณ์ป้องกันและตัดตอนก่อนทำการ Switching						
2	DBN-KT2A//KT3A	"OLTC" Auto	"OLTC" Manual		EGAT		-
3	DBA04R-04	Normal	Nonreclosing, ALT		สช.	SCADA	- เนินมหาเชษฐ
4	DBA04R-06	Normal	Nonreclosing, ALT		สช.		- หนองผักนาก
5	DAA-TP1	"OLTC" Auto	"OLTC" Manual		DAA		-
6	DBA01R-03	Normal	Nonreclosing, ALT		ดบ.	SCADA	- ป่าสะแก
7	DAA02VB-01	"ON" Auto Reclose	"OFF" Auto Reclose		DAA		-
8	ย้ายโหลด DBA03 บางส่วนไปจ่ายไฟจาก DAA04						
9	DAA02S-16	ปลด	สับ		นญช.		SF6 หน้าบ.สยามโซลาร์เอ็นเนอร์ยี1
10	DBA01S-12	ปลด, ล็อคคาน	สับ		สช		SF6 บ.หนองโพธิ์
11	DIS ชค. DBA03	สับ	ปลด(ใช้โหลดบัสเตอร์)		สช.		DIS แยกด่านช้าง
12	DAA02S-16	สับ	ปลด		นญช.		SF6 หน้าบ.สยามโซลาร์เอ็นเนอร์ยี1
13	เมื่อพร้อมดับไฟปฏิบัติงานเวลา 08.00 น.						
14	DIS ชค. DBA03	สับ	ปลด(ใช้โหลดบัสเตอร์)		สช.		DIS ก่อนวัดเนินมหาเชษฐ
15	แจ้งสถานะพื้นที่ไฟดับให้ผู้ควบคุมงานรับทราบ						
16	แจ้งผู้ควบคุมงาน Test ไฟ Short Ground จุด G1						
17	แจ้งผู้ควบคุมงาน Test ไฟ Short Ground จุด G2						
18	หลังจาก Test ไฟ Short Ground ครบทุกจุด พร้อมลงรายละเอียด และความปลอดภัยในการปฏิบัติงานใน We Safe เสร็จเรียบร้อย						
19	DBN-KT2A//KT3A	"OLTC" Manual	"OLTC" Auto		NCB		-
20	DBA04R-04	Nonreclosing, ALT	Normal		NCB		-
21	DBA04R-06	Nonreclosing, ALT	Normal		SAC		-
22	DAA-TP1	"OLTC" Manual	"OLTC" Auto		SAC		-
23	DBA01R-03	Nonreclosing, ALT	Normal		EGAT		-
24	DAA02VB-01	"OFF" Auto Reclose	"ON" Auto Reclose		NCA		-
25	แจ้งผู้ควบคุมงานให้ชุดทำงานปฏิบัติงานได้						
***** สิ้นสุด Switching ช่วงเช้า *****							

ที่	รหัสอุปกรณ์	สภาพอุปกรณ์ ปกติก่อน ดำเนินการ	ดำเนินการ	เวลา	ผู้ดำเนินการ	ผู้สั่งการ	หมายเหตุ
26	หลังจากผู้ควบคุมงานแจ้งปฏิบัติงานแล้วเสร็จ						
27	แจ้งผู้ควบคุมงานปลด Short Ground จุด G1						
28	แจ้งผู้ควบคุมงานปลด Short Ground จุด G2						
29	หลังจากปลด Short Ground ออก ครบทุกจุด และยืนยันข้อมูลใน Wesafe เรียบร้อยแล้ว						
30	DBN-KT2A/KT3A	"OLTC" Auto	"OLTC" Manual		EGAT		-
31	DBA04R-04	Normal	Nonreclosing, ALT		สช.	SCADA	- เนินมหาเศรษฐี
32	DBA04R-06	Normal	Nonreclosing, ALT		สช.		- หนองผักนาก
33	DAA-TP1	"OLTC" Auto	"OLTC" Manual		DAA		-
34	DBA01R-03	Normal	Nonreclosing, ALT		ตบ.	SCADA	- ป่าสะแก
35	DAA02VB-01	"ON" Auto Reclose	"OFF" Auto Reclose		DAA		-
36	เมื่อพร้อมจ่ายไฟ						
37	DIS ชค. DBA03	ปลด	สับ		สช.		DIS ก่อนวัดเนินมหาเศรษฐี
38	ย้ายโหลด DBA03 บางส่วนไปกลับจาก DAA04						
39	DAA02S-16	ปลด	สับ		นญช.		SF6 หน้าบ.สยามโซลาร์เอ็นเนอร์ยี1
40	DIS ชค. DBA03	ปลด	สับ		สช.		DIS แยกด้านข้าง
41	DBA01S-12	สับ	ปลด, ล็อคคาน		สช		SF6 บ.หนองโพธิ์
42	DAA02S-16	สับ	ปลด		นญช.		SF6 หน้าบ.สยามโซลาร์เอ็นเนอร์ยี1
43	DBN-KT2A/KT3A	"OLTC" Manual	"OLTC" Auto		NCB		-
44	DBA04R-04	Nonreclosing, ALT	Normal		NCB		-
45	DBA04R-06	Nonreclosing, ALT	Normal		SAC		-
46	DAA-TP1	"OLTC" Manual	"OLTC" Auto		SAC		-
47	DBA01R-03	Nonreclosing, ALT	Normal		EGAT		-
48	DAA02VB-01	"OFF" Auto Reclose	"ON" Auto Reclose		NCA		-
49	***** สิ้นสุด Switching ทั้งหมด *****						

ปฏิบัติงานเปลี่ยนสายแรงสูงระบบจำหน่าย วันที่ 13 ธันวาคม 2566

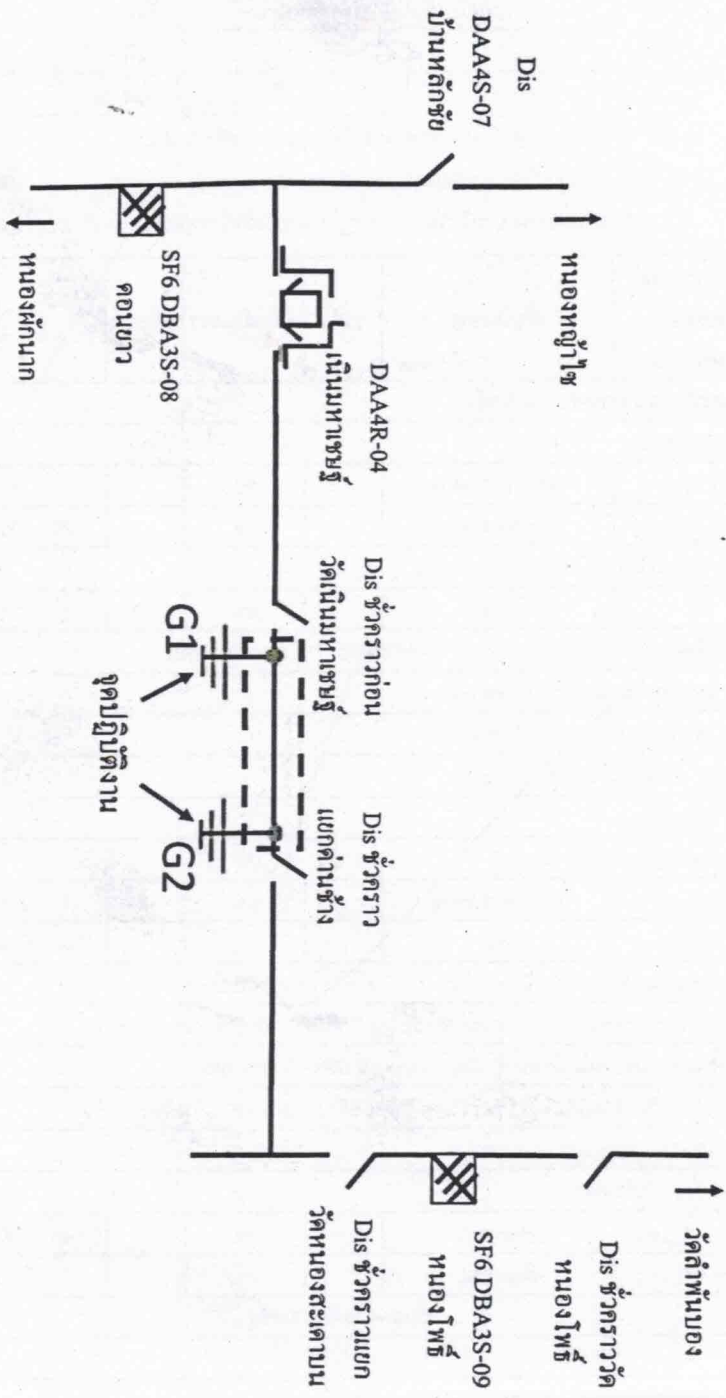

G1 ชื่อตกาวาศ นายบัณฑิต เทพบุตร ควบคุมงาน

G2 ชื่อตกาวาศ นายธนัช จันทร์เพ็ญ ควบคุมงาน