



การไฟฟ้าส่วนภูมิภาค
PROVINCIAL ELECTRICITY AUTHORITY

วิทยุขอตัดไฟ

Switching Deadline

14 พ.ย. 65

เลขที่ ท.ค.รท.(กฟ.)926 วันที่ ๗ พฤศจิกายน ๒๕๖๕
 ชื่อผู้รับ นายทัศนัย พิชิตสุวรรณมงคล ตำแหน่ง อ.ก.ปบ.(ก.๓)
 ชื่อผู้ส่ง นายสมเกียรติ เทศขุนทร ตำแหน่ง ผจก.กฟส.ทอ.

ด้วยการไฟฟ้า ทองผาภูมิ จะขอตัดไฟเพื่อปฏิบัติงานในระบบจำหน่ายแรงสูง/สถานีไฟฟ้า VLA ตามแผนผัง
 สังเขปนแบบ จำนวน ๑ แผ่น ดังนี้

ที่	พิดเตอร์	วัน/เดือน/ปี	ตั้งแต่เวลา	ถึงเวลา	ลักษณะงานที่ปฏิบัติ และบริเวณที่ปฏิบัติงาน	จาก	ถึง	ผู้ควบคุมงาน
๑	VLA04	๑๗/๑๑/๖๕	๐๘.๓๐ น.	๑๒.๓๐	- ตัดต้นไม้ ใกล้ไลน์	VLA4S-09	VLA4R-03	นายสุวิธ จำปาลี
๒	VLA05	๑๗/๑๑/๖๕	๐๘.๓๐ น.	๑๒.๓๐	- ตัดต้นไม้ ใกล้ไลน์	VLA5R-01	VLA5R-02	นายสุวิธ จำปาลี

พื้นที่ที่มีผู้ใช้ไฟได้รับผลกระทบ(ไฟดับ) บ.เวด้าท์, บ.บ้านเจดีย์, บ.หัวหนองลิ้น, บ.มอญ
 ผู้ประสานงานการตัดไฟ ชื่อ นายวิทยา ประดับมูข ตำแหน่ง พชง.๗ โทร ๐๘๔-๘๘๘๙๙๓๘

๑. มีสายเคเบิลใยแก้วนำแสง ๑.๑ มีโอกาสชำรุด ๑.๒ ไม่มีโอกาสชำรุด
 ๒. ไม่มีสายเคเบิลใยแก้วนำแสง

ลงชื่อ (นายสมเกียรติ เทศขุนทร)
ผจก.กฟส.ทอ.ทองผาภูมิ
 ตำแหน่ง _____

สำหรับแผนกควบคุมการจ่ายไฟ (ผคฟ.) กฟก.๓
 เรียงน อ.ก.ปบ.(ก.๓)

ผคฟ. พิจารณาแล้วเห็นควร

อนุมัติให้ตัดไฟตามคำขอข้อ 1 พิดเตอร์ VLA04 จาก VLA4S-09 ถึง VLA4R-03
 ในวันที่ 17 พ.ย. 65 ตั้งแต่เวลา 08.30 น. ถึง 12.30 น. ตามใบสั่งทำสวิตซ์ซึ่งเลขที่ 1795/2565
 อนุมัติให้ตัดไฟตามคำขอข้อ 2 พิดเตอร์ VLA05 จาก VLA5R-01 ถึง VLA5R-02
 ในวันที่ 17 พ.ย. 65 ตั้งแต่เวลา 08.30 น. ถึง 12.30 น. ตามใบสั่งทำสวิตซ์ซึ่งเลขที่ _____
 อนุมัติให้ตัดไฟตามคำขอข้อ _____ พิดเตอร์ _____ จาก _____ ถึง _____
 ในวันที่ _____ ตั้งแต่เวลา _____ น. ถึง _____ น. ตามใบสั่งทำสวิตซ์ซึ่งเลขที่ _____
 พนักงานศูนย์ฯ นาย พีรภัทร โพธิ์พันธ์ ประสานงานการขอตัดไฟกับ นายวิทยา ประดับมูข

พีรภัทร
(นายพีรภัทร โพธิ์พันธ์)
จต.๔ (แทน ผค.ค.ฟ.)

สำหรับผู้อนุมัติ

ที่ ก.๓ กปบ.(คฟ.)
 เรียงน ผจก. กฟส.ทอ., กฟย.สข.
 อ.ว.ว.(ก.๓)

ขั้นตอนการสวิตซ์ซึ่ง _____ แผ่น
 แผนผังแนบ _____ แผ่น

อนุมัติ และแจ้ง จป. เพื่อตรวจสอบความปลอดภัย,
 พร้อมทั้งลงข้อมูลแจ้งแผนดับไฟลงใน www.pea.co.th

ผจก. _____ (สถานี _____)
 เพื่อทราบ และจัดพนักงานเข้าปฏิบัติงานร่วมกับศูนย์
 นครปฐม ตั้งแต่เวลา _____ น. เป็นต้นไป จนกว่างานจะแล้วเสร็จ

ผคฟ.๐๑-(rev.๐๒/๒๕๖๐)

(นายเลอพงศ์ แก่นจันทร์)
 รก.ปบ.(ก3) ปฏิบัติงานแทน อ.ก.ปบ.(ก3)

ใบสั่งทำสวิตชิง

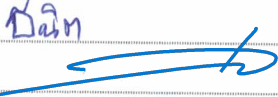
1. สถานที่ทำงาน	บ้านเรดาห์, บ้านด่านเจดีย์, บ้านห้วยมาลัย, บ้านมอญ (VLA04,05)					
2. กำหนดวันที่ทำงาน	17 พ.ย. 65	ระหว่าง	08.30 น.	ถึง	12.30	น.
3. ผู้ขอทำงาน	กฟล.ทก.	งานที่ทำ	ตัดต้นไม้ใกล้ไลน์สายส่ง		ตามใบขอปฏิบัติงาน 1795/65	
4. เตรียมการสวิตชิงโดย	นายพีรภัทร โพธิ์พันธ์			วันที่	11 พฤศจิกายน 2565	
5. ตรวจสอบสวิตชิงโดย				วันที่	11 พฤศจิกายน 2565	
6. อนุมัติสวิตชิงโดย				วันที่	11 พฤศจิกายน 2565	
7. สั่งทำสวิตชิงโดย	1. นายศุภสวัสดิ์, นายอนุสรณ์, นายธนิต, นายมนอช 2. นายพีรภัทร, นายขุนทอง, นายศักดิ์สิทธิ์, นายพนิต 3. นายนครินทร์, นายณัฐกาญจน์, นายสามารถ			(กะ1 00.00 น. - 08.00 น.) (กะ2 08.00 น. - 16.00 น.) (กะ3 16.00 น. - 24.00 น.)		

ที่	รหัสอุปกรณ์	สภาพอุปกรณ์ ปกติก่อน ดำเนินการ	ดำเนินการ	เวลา	ผู้ดำเนินการ	ผู้สั่งการ	หมายเหตุ
1	ตรวจสอบอุปกรณ์ป้องกันและตัดตอน ก่อนทำการสวิตชิง						
4	VLA04R-01	Normal	Nonreclosing		ทก.	SCADA	AVR บ้านทิพุย
4	VLA04R-03	Normal	Nonreclosing		สข.	SCADA	AVR ด้านตุลภากร
5	VLA05R-01	Normal	Nonreclosing		ทก.	SCADA	AVR บ้านจางอ้ว
6	VLA05R-02	Normal	Nonreclosing		สข.	SCADA	AVR ตรงข้ามด้านตุลภากร
7	จ่ายโรงจักรสังฆละบุรีให้ VLA05						
8	VLA05S-11	สับ	ปลด, ล็อคคาน		สข.	SCADA	SF6 วัดสมเด็จ
9	VLA04S-13	สับ	ปลด		สข.	SCADA	SF6 อนุบาลสังฆละ
10	VLA04S-07	สับ	ปลด		สข.	SCADA	SF6 สามประเสริฐสรุท
11	VLA05R-03	ปลด	สับ คง Nonreclosing		สข.	SCADA	R โรงจักรสังฆละ
12	VLA04S-13	ปลด	สับ		สข.	SCADA	SF6 อนุบาลสังฆละ
13	VLA04S-07	ปลด	สับ		สข.	SCADA	SF6 สามประเสริฐสรุท
14	เมื่อพร้อมดับไฟทำงานเวลา 08.30 น.						
15	VLA04R-03	สับ	ปลด		สข.		AVR ด้านตุลภากร
16	VLA04S-09	สับ	ปลด, ล็อคคาน		สข.		SF6 น้ำตกเกริงกระเวีย
17	VLA05R-02	สับ	ปลด		สข.		AVR ตรงข้ามด้านตุลภากร
18	VLA05R-01	สับ	ปลด		ทก.		AVR บ้านจางอ้ว
20	ใบมีดด้าน Load	สับ	ปลด		ทก.		AVR บ้านจางอ้ว
21	แจ้งพื้นที่ไฟดับให้ กฟอ.ทก. รับทราบ						
22	แจ้ง กฟอ.ทก. Test ไฟพร้อม Short ground จุด G1						
23	แจ้ง กฟอ.ทก. Test ไฟพร้อม Short ground จุด G2						
24	แจ้ง กฟอ.ทก. Test ไฟพร้อม Short ground จุด G3						
25	แจ้ง กฟอ.ทก. Test ไฟพร้อม Short ground จุด G4						
26	แจ้ง กฟอ.ทก. Test ไฟพร้อม Short ground จุด G5						
27	แจ้ง กฟอ.ทก. Test ไฟพร้อม Short ground จุด G6						
28	แจ้งให้ กฟอ.ทก. ทำการ Test ไฟ ตรวจสอบไฟดับเรียบร้อยทุกจุด พร้อมลงใน WE SAFE เรียบร้อย						
29	แจ้ง กฟอ.ทก. ปฏิบัติงานได้ทุกชุด						
4	VLA04R-01	Nonreclosing	Normal		ทก.	SCADA	AVR บ้านทิพุย
32	VLA05R-03	Nonreclosing	Normal		สข.	SCADA	R โรงจักรสังฆละ

ที่	รหัสอุปกรณ์	สภาพอุปกรณ์ ปกติก่อน ดำเนินการ	ดำเนินการ	เวลา	ผู้ดำเนินการ	ผู้สั่งการ	หมายเหตุ
สิ้นสุด Switching ช่วงแรก							
33	เมื่อชุดปฏิบัติงาน ทำงานแล้วเสร็จพร้อมจ่ายไฟ และยืนยัน ใน We Safe ว่าทำงานเสร็จพร้อมจ่ายไฟ						
34	แจ้ง กฟอ.ทก. ให้ปลด Short ground จุด G1						
35	แจ้ง กฟอ.ทก. ให้ปลด Short ground จุด G2						
36	แจ้ง กฟอ.ทก. ให้ปลด Short ground จุด G3						
37	แจ้ง กฟอ.ทก. ให้ปลด Short ground จุด G4						
38	แจ้ง กฟอ.ทก. ให้ปลด Short ground จุด G5						
39	แจ้ง กฟอ.ทก. ให้ปลด Short ground จุด G6						
4	VLA04R-01	Normal	Nonreclosing		ทก.	SCADA	AVR บ้านทิพuye
42	VLA05R-03	Normal	Nonreclosing		สข.	SCADA	R โรงจักรสังขละ
43	นำ VLA05R-01 AVR บ้านจงอ้ว เข้าระบบ						
44	ตรวจสอบ Tap AVR ให้อยู่ Tap1 แล้ว Manual Tap AVR ไว้						
46	ใบมีดด้าน Load	ปลด	สับ		ทก.		AVR บ้านจงอ้ว
47	VLA05R-01	ปลด	สับ คง Nonreclosing		ทก.		AVR บ้านจงอ้ว
51	VLA04S-09	ปลด	สับ		สข.		SF6 น้ำตกเกริงกระเวีย
48	นำ VLA05R-02 AVR ตรงข้ามด้านศาลาการ เข้าระบบ						
49	ตรวจสอบ Tap AVR ให้อยู่ Tap1 แล้ว Manual Tap AVR ไว้						
50	VLA05R-02	ปลด	สับ คง Nonreclosing		สข.		AVR ตรงข้ามด้านศาลาการ
52	นำ VLA04R-03 AVR ด้านศาลาการ เข้าระบบ						
53	ตรวจสอบ Tap AVR ให้อยู่ Tap1 แล้ว Manual Tap AVR ไว้						
54	VLA04R-03	ปลด	สับ คง Nonreclosing		สข.		AVR ด้านศาลาการ
55	นำโรงจักรสังขละออกจากระบบ						
56	VLA05R-03	สับ	ปลด		สข.		R โรงจักรสังขละ
57	VLA05S-11	ปลด	สับ		สข.	SCADA	SF6 วัดสมเด็จ
58	VLA04R-01	Nonreclosing	Normal		ทก.	SCADA	AVR บ้านทิพuye
60	VLA04R-03	Nonreclosing	Normal		สข.		AVR ด้านศาลาการ
61	VLA05R-01	Nonreclosing	Normal		ทก.		AVR บ้านจงอ้ว
62	VLA05R-02	Nonreclosing	Normal		สข.		AVR ตรงข้ามด้านศาลาการ
สิ้นสุด Switching ทั้งหมด							

ผังปฏิบัติงาน ตัดไม่ใกล้ไลน์

วงจร VLA๐๔-๐๕วันที่ ๑๗ พฤศจิกายน ๒๕๖๕ เวลา ๐๙.๓๐-๑๒.๓๐

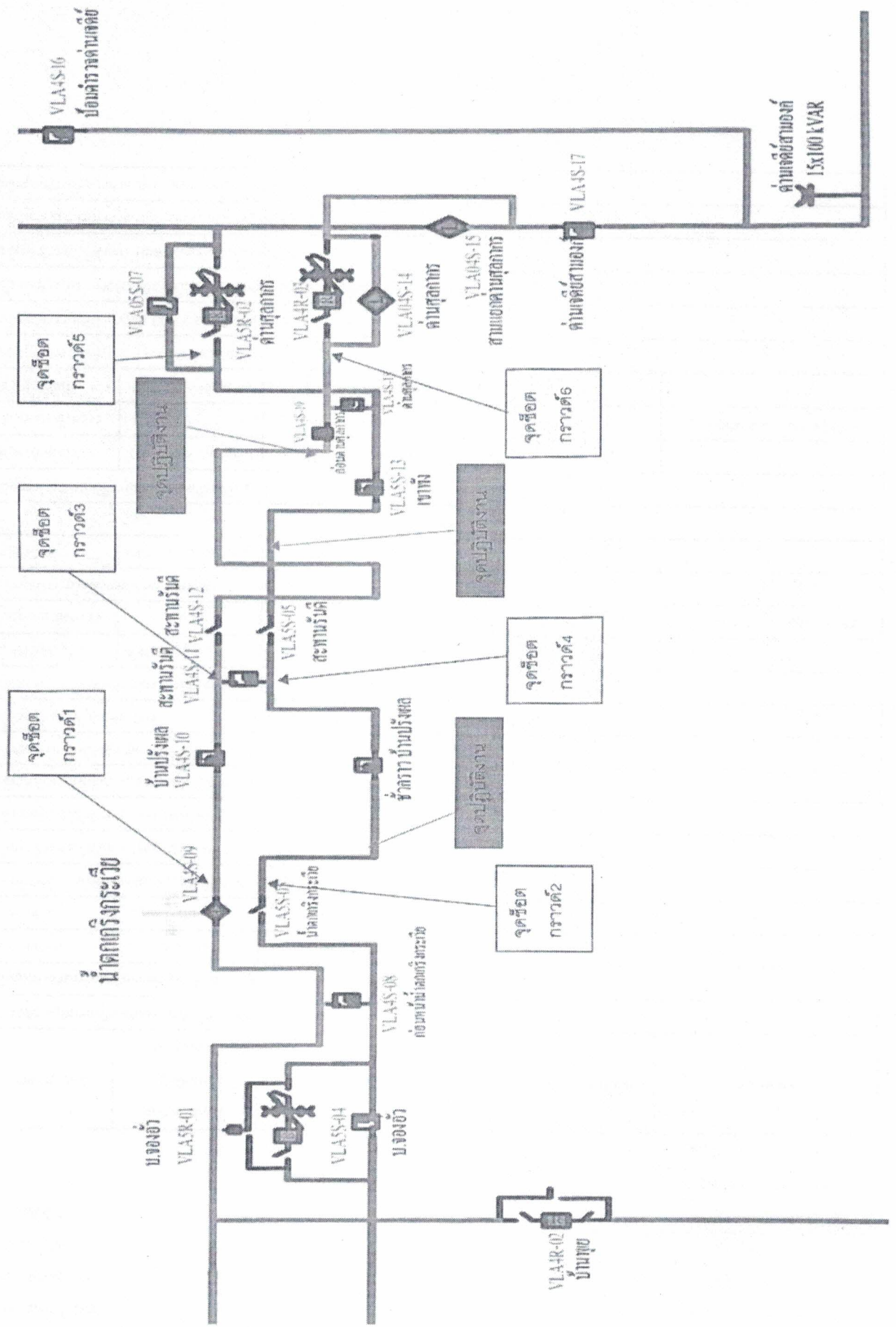

Check List

ขั้นตอนการปฏิบัติ กรณีขออนุมัติปฏิบัติงานโดยวิธีดับไฟฟ้าแบบระดมชุดงาน

ชื่องาน ตัดต้นไม้ใกล้ไลน์

สถานที่ดับไฟฟ้าเพื่อทำงาน.....ตัดต้นไม้ใกล้ไลน์ วงจร VLA๐๔-๐๕.....

วันที่ดับไฟฟ้าเพื่อทำงาน๑๗ พ.ย.๖๕.....เวลา ๐๙.๓๐-๑๒.๓๐.....

หน่วยงานรับผิดชอบหลักผกบ.กฟส.อ.ทก.....

ชื่อผู้อำนวยการงาน/โครงการ(เจ้าของพื้นที่ควบคุมงาน ดัดสันใจแก้ไขปัญหาได้) ชื่อ...นายพีระพงษ์ แก้วสัมฤทธิ์.....

ตำแหน่ง.....หม.กบ..... เบอร์โทรศัพท์มือถือ.....๐๖-๒๓๖๑-๙๒๙๔

ชื่อช่างผู้คุมงานหลักนายสุวิต จำปาลี.....

ตำแหน่ง.....ชม.กบ..... เบอร์โทรศัพท์มือถือ.....๐๖-๓๑๖๗-๔๓๖๕

หน่วยงานที่เข้าร่วมทำงานในวันดังกล่าว.....สังขละบุรี,ทองผาภูมิ,ลาดหญ้า,ด่านมะขามเตี้ย,ไทรโยค,กาญจนบุรี.....

๑. กำหนดผู้ประสานงานดับไฟฟ้า (เป็นผู้ที่รู้ขอบเขตงานทั้งหมดและเป็นผู้ประสานงานจากชุดดับไฟฟ้าพร้อมเป็นคนแจ้งให้ชุดงานขึ้นทำงานได้) / เมื่องานเสร็จต้องเคลียร์ไลน์พร้อมแจ้งชุดจ่ายไฟฟ้าคืนระบบ)

ชื่อนายวิทยา ประดับมุข.....ตำแหน่ง..... พชง.๗.....เบอร์โทรศัพท์๐๘๔-๘๘๘๙๙๑๔

๒. กำหนดชุดงานเพื่อดับไฟฟ้า / จ่ายไฟฟ้า

๓. กำหนดผู้รับผิดชอบทำกราวด์ชั่วคราว วันที่ ๑๗ พ.ย.๖๕ จุดที่๑หลัง VLA๔S-๐๔.....ผู้รับผิดชอบ.....

นายวิทยา ประดับมุข..... จุดที่๒ หลัง VLA๔S-๐๕..... ผู้รับผิดชอบ.....นายวิทยา ประดับมุข.....

จุดที่๓ VLA๔S-๑๑.ฝั่งVLA๐๔.....ผู้รับผิดชอบ.....นายวิทยา ประดับมุข.....จุดที่๔ VLA๔S-๑๑.ฝั่งVLA๐๕...

ผู้รับผิดชอบ.....นายวิทยา ประดับมุข.....

จุดที่๕ก่อน VLA๔R-๐๒.....ผู้รับผิดชอบ.....นายวิทยา ประดับมุข..... จุดที่๖ ก่อน VLA๔R-๐๓.....

ผู้รับผิดชอบ.....นายวิทยา ประดับมุข.....

๔. ขออนุมัติแผนงานดับไฟฟ้า ตามบันทึกที่.....โดยมีผลการอนุมัติดังนี้

ไม่อนุมัติ เหตุผล

อนุมัติ ตามบันทึกที่.....

๕. แจ้งเจ้าหน้าที่ความปลอดภัย ตามบันทึกที่.....

เจ้าหน้าที่ความปลอดภัยในวันดับไฟฟ้าทำงาน ชื่อ.....นายวิทยา ประดับมุข.....

๖. แจ้งผู้ใช้ไฟฟ้าในพื้นที่หรือไม่

ไม่แจ้ง เหตุผล.....

แจ้ง จำนวน.....ราย มีข้อทักท้วงจากผู้ใช้ไฟในพื้นที่ดับไปหรือไม่.....

๗. ผู้รับผิดชอบหลัก จัดประชุมชี้แจง/มอบหมายงานก่อนวันดับไฟฟ้าเพื่อทำงานหรือไม่

ไม่จัดประชุม เหตุผล.....จัดประชุมหน้างาน.....

จัดประชุมแล้ว เมื่อวันที่..... สถานที่ประชุม.....

รายนามผู้เข้าร่วมประชุม

๘. ผู้รับผิดชอบหลัก จัดชี้แจงมอบหมายงาน/จุดอันตรายบริเวณหน้างานจริง ก่อนวันปฏิบัติงานจริงหรือไม่

ไม่จัดชี้แจง เหตุผล.....Safety talk หน้างาน.....

จัดชี้แจงแล้ว เมื่อวันที่..... รายนามผู้เข้าร่วมชี้แจง



การไฟฟ้าส่วนภูมิภาค
PROVINCIAL ELECTRICITY AUTHORITY

จาก ทม.ก.ป.ท.ส.ทองผาภูมิ ถึง ผจก.กฟส.อ.ทองผาภูมิ
เลขที่ ก.๓ ทท.- วันที่ ๗ พฤศจิกายน ๒๕๖๕
เรื่อง ขออนุมัติตัดกระแสไฟฟ้าเพื่อปฏิบัติงาน
อ้างถึง

เรียน ผจก.กฟส.อ.ทองผาภูมิ

ตามที่ให้แผนกก่อสร้างและปฏิบัติการ ปฏิบัติงาน ตัดต้นไม้ใกล้ไลน์
ปัจจุบันกระผมได้ดำเนินการเตรียมแผนการปฏิบัติงานดังนี้

๑. ตัดต้นไม้ใกล้ไลน์ วงจร VLA๐๔-๐๕.....

ตามที่ให้แผนกก่อสร้างและปฏิบัติการ ปฏิบัติงาน ตัดต้นไม้ใกล้ไลน์ บริเวณ เนินข้างร่อง วงจร VLA๐๔-๐๕
ปัจจุบันกระผมได้ดำเนินการเตรียมแผนการ วันที่ ๑๗ พ.ย.๖๕ ปฏิบัติงานดังนี้

๑.ย้ายโหนดตามแผน Switching ของ ศูนย์.....
๒.ชุดงาน สังกะบุรี วัดแรงดัน ช้อตกราวด์.....
๓.ชุดงาน กาญจนบุรี,ทองผาภูมิ,ลาดหญ้า,ด่านมะขามเตี้ย,ไทรโยค ตัดต้นไม้...วงจร VLA๐๔-๐๕.....

ในการดำเนินการมีความจำเป็นต้องดับกระแสไฟฟ้าแรงสูง ในวันที่.....๑๗ พ.ย. ๖๕.....

ตั้งแต่ เวลา.....๕.๓๐.....น. ถึง เวลา.....๑๒.๓๐.....น. หากดำเนินการแล้วเสร็จก่อนกำหนดจะจ่ายไฟฟ้าให้ก่อน

จึงเรียนมาเพื่อโปรดพิจารณาให้ต่อไป

อนุมัติตามเสนอ

(นายสมเกียรติ เทชชบุตร)
ผจก.กฟส.อ.ทองผาภูมิ

(นายพิระพงษ์ แก้วสัมฤทธิ์)
ผ.ก.ป.ท.ส.อ.ทองผาภูมิ