



การไฟฟ้าส่วนภูมิภาค
PROVINCIAL ELECTRICITY AUTHORITY

เลขที่ ก.๓ อมณ.(ปป.) 2037/๒๕๖๗

ชื่อผู้รับ นายพัทธนันท์ พธิราสุวรรณชวล

ชื่อผู้ส่ง นายสมศักดิ์ นุชสาย

วิทยุขอตัดไฟ

Switching Deadline

17 ธ.ค. 67

วันที่ ๒๘ พ.ย. ๒๕๖๗

ตำแหน่ง อ.ก.ปป.(ก.๓)

ตำแหน่ง ผจก.กฟส.อมณ.

ด้วยการไฟฟ้า อ้อมน้อย ขอตัดไฟระบบ ๒๒ เควี เพื่อปรับปรุงระบบจำหน่าย ๒๒ เควี ซอยศูนย์มิตรชู พุทธสาคร ตามแผนผังสังเขปแนบ จำนวน ๑ แผ่น ดังนี้

| ที่ | ฟีดเดอร์ | วัน/เดือน/ปี | ตั้งแต่ เวลา | ถึงเวลา | ลักษณะงานที่ ปฏิบัติ/บริเวณ | จาก | ถึง | ผู้ควบคุมงาน |
|-----|----------|--------------|--------------|----------|---|---|--|--|
| ๑. | ONB05 | ๒๐ ธ.ค. ๖๗ | ๐๘.๐๐ น. | ๑๗.๐๐ น. | ขอตัดไฟระบบ ๒๒ เควี เพื่อ พาดสายระบบ ๒๒ เควี ภายใน ซอยศูนย์มิตรชู สวนหลวง | ONB05S-04 UG ปากซอยโรง รับจำหน่าย | ONB05S-06 (ขอเปิด ONB05S-05 UG ซ่างศูนย์มิตรชู) | นายสิทธิพงษ์ คุ้มถนอม ๐๙๔-๙๕๖-๙๑๕๙ พชง.๕ ผปป |
| ๒. | ONE10 | ๒๐ ธ.ค. ๖๗ | ๐๘.๐๐ น. | ๑๗.๐๐ น. | | - HL ปลดสาย แยกวัดใหม่หนอง พะอง | ONB05S-06 | |

พื้นที่ที่มีผู้ใช้ไฟได้รับผลกระทบ(ไฟดับ).....ชอยศุณย์มิตชู สวนหลวง

ผู้ประสานงานการดับไฟ ชื่อ นายเกียรติศักดิ์ ขาวหนู.....ตำแหน่ง พชง..๖ ผปป.....โทร ๐๖๓-๒๔๖-๔๙๕๓

พื้นที่ ที่ขอดับไฟปฏิบัติงานมีสายเคเบิลใยแก้วนำแสงของ กฟผ. (หากมีโอกาสชำรุด ผศส.กรส.(ก.๓) จะไปตรวจสอบก่อนปฏิบัติงาน)

๑. มีสายเคเบิลใยแก้วนำแสง ๑.๑ มีโอกาสชำรุด ๑.๒ ไม่มีโอกาสชำรุด

๒. ไม่มีสายเคเบิลใยแก้วนำแสง

๓. พิกัดพื้นที่ดับไฟ

๓.๑ เริ่มต้น Lat : ๑๓.๖๗๕๘๘๖, ๑๐๐.๓๑๘๗๓๓

๓.๒ สิ้นสุด Lat : ๑๓.๖๗๕๙๘๓, ๑๐๐.๓๒๑๕๐๒



(นายสมศักดิ์ นุชสาย)

ตำแหน่ง ผจก.กฟส.อมน.

๒๘ พฤศจิกายน ๒๕๖๗



แผนปฏิบัติการและบำรุงรักษาระบบไฟฟ้า

โทร ๐๒-๔๒๐๖๖๕๖

สำหรับแผนกควบคุมการจ่ายไฟ (ผคฟ.) กฟภ.๓

เรียน อก.ปบ.(ก.๓)

ผคฟ. พิจารณาแล้วเห็นควร

อนุมัติให้ดับไฟตามคำขอข้อ 1 ฟีดเดอร์ ONB5 จาก ONB5S-04 ถึง ONB5S-06, ONB5S-05
ในวันที่ 20 ธ.ค. 67 ตั้งแต่เวลา 08.00 น. ถึง 17.00 น. ตามใบสั่งทำสวิชชิ่งเลขที่ 1810/67

อนุมัติให้ดับไฟตามคำขอข้อ 2 ฟีดเดอร์ ONE10 จาก DDE นครอินทร์จนถึง ONB5S-06
ในวันที่ 20 ธ.ค. 67 ตั้งแต่เวลา 08.00 น. ถึง 17.00 น. ตามใบสั่งทำสวิชชิ่งเลขที่ 1810/67

พนักงานศูนย์ นาย จตุรภัทร จันทะ ประสานงานการขอดับไฟกับ



(นางสาววิมล พงษ์ศิริ)
วคท.5 กฟภ.นพ.คฟ.

สำหรับผู้อนุมัติ

ที่ ก.๓ กปบ.(คฟ.)

เรียน ผจก. กฟภ.๓

อก.บษ.(ก.๓), อก.วว.(ก.๓)

อนุมัติ และแจ้ง จป. เพื่อตรวจสอบความปลอดภัย

พร้อมทั้งลงข้อมูลแจ้งแผนดับไฟลงใน www.pea.co.th

ขั้นตอนการสวิชชิ่ง 1 แผ่น

แผ่นฝั่งแนบ 1 แผ่น

ผจฟ. - (สถานี -)

)

เพื่อทราบ และจัดพนักงานเข้าปฏิบัติงานร่วมกับศูนย์
นครปฐม ตั้งแต่เวลา - น. เป็นต้นไป จนกว่างานจะแล้ว
เสร็จ



(นายเลอพงศ์ แก่นจันทร์)

รก.ปบ.(ก3) ปฏิบัติงานแทน อก.ปบ.(ก3)

Page 1 of 1
ใบสั่งทำสวิตชิง

| | | | |
|------------------------|---|----------|---|
| 1. สถานที่ทำงาน | ซอยข้างศูนย์มิตซู | | |
| 2. กำหนดวันที่ทำงาน | 20 ธ.ค. 67 | ระหว่าง | 08.00 น. ถึง 17.00 น. |
| 3. ผู้ขอทำงาน | กฟส.อมน. | งานที่ทำ | ปรับปรุงระบบจำหน่าย ตามใบขอปฏิบัติงาน 1810/2567 |
| 4. เตรียมการสวิตชิงโดย | นายณัฐกาญจน์ รมโพธิ์ทอง | | |
| 5. ตรวจสอบสวิตชิงโดย |  | | |
| 6. อนุมัติสวิตชิงโดย | | | |
| 7. สั่งทำสวิตชิงโดย | 1. นายจิรวีวัฒน์, นายวิวัฒนา, นายพิชชา, นายวีรวัชร, นายอมร (กะ1 00.00 น. - 08.00 น.) 2. นายนครินทร์, น.ส.พิชชา, นายณัฐกาญจน์, นายสามารถ (กะ2 08.00 น. - 16.00 น.) 3. นายศุภสวัสดิ์, นายอนุสรณ์, นายวรรณพงษ์, นายมนโชน (กะ3 16.00 น. - 24.00 น.) | | |

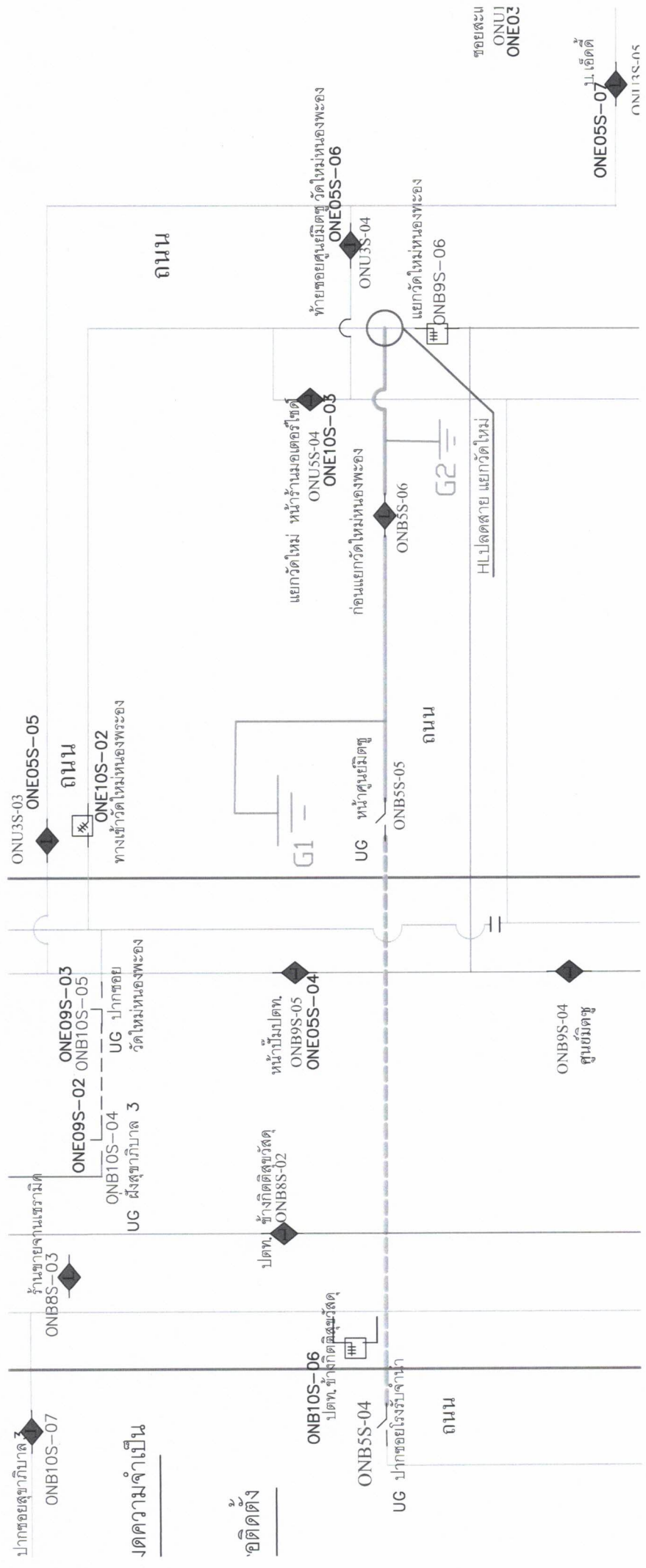
| ที่ | รหัสอุปกรณ์ | สภาพอุปกรณ์ ปกติก่อน ดำเนินการ | ดำเนินการ | เวลา | ผู้ดำเนินการ | ผู้สั่งการ | หมายเหตุ |
|--------------------------------|--|--------------------------------------|----------------------|------|--------------|------------|----------------------------|
| 1 | ตรวจสอบอุปกรณ์ป้องกันและอุปกรณ์ตัดตอนก่อนทำสวิตชิง | | | | | | |
| 2 | ONB05VB-01 | "ON" Auto Reclose | "OFF" Auto Reclose | | ONB | | |
| 3 | ONE10VB-01 | "ON" Auto Reclose | "OFF" Auto Reclose | | ONE | | |
| 4 | - เมื่อพร้อมดับไฟ | | | | | | |
| 5 | ONB05S-04 | สับ | ปลด(ใช้ไหลตบัสเตอร์) | | อมน. | | DIS UG ปากซอยโรงรับจำหน่าย |
| 6 | ONB05S-05 | สับ | ปลด | | อมน. | | DIS UG ข้างศูนย์มิตซู |
| 7 | ตรวจสอบ SF6 ONB05S-06 แยกวัดใหม่หนองพะองว่าอยู่ในตำแหน่ง ปลด แล้วให้ทำการล๊อคคาน | | | | | | |
| 8 | แจ้ง Hotline อมн.ทำการปลดจุดจัม ในไลน์ ONE10 บริเวณแยกวัดใหม่หนองพะอง (ตามผังแนบ) ออกได้ | | | | | | |
| 9 | แจ้งพื้นที่ดับไฟให้กฟส.อมน.รับทราบ | | | | | | |
| 10 | แจ้งกฟส.อมน.ทำการ Test ไฟดับแล้ว Short Ground จุด G1 | | | | | | |
| 11 | แจ้งกฟส.อมน.ทำการ Test ไฟดับแล้ว Short Ground จุด G2 | | | | | | |
| 12 | แจ้งกฟส.อมน.ลงข้อมูลใน WeSafe ก่อนปฏิบัติงาน | | | | | | |
| 13 | ONB05VB-01 | "OFF" Auto Reclose | "ON" Auto Reclose | | ONB | | |
| 14 | ONE10VB-01 | "OFF" Auto Reclose | "ON" Auto Reclose | | ONE | | |
| %%% สิ้นสุด Switching เข้า %%% | | | | | | | |
| 15 | แจ้งกฟส.อมน.ทำการปลด Short Ground จุด G1 ออก | | | | | | |
| 16 | แจ้งกฟส.อมน.ทำการปลด Short Ground จุด G2 ออก | | | | | | |
| 17 | ONB05VB-01 | "ON" Auto Reclose | "OFF" Auto Reclose | | ONB | | |
| 18 | ONE10VB-01 | "ON" Auto Reclose | "OFF" Auto Reclose | | ONE | | |
| 19 | ตรวจสอบ SF6 ONB05S-06 แยกวัดใหม่หนองพะองว่าอยู่ในตำแหน่ง ปลดและล๊อคคาน | | | | | | |
| 20 | แจ้ง Hotline อมн.ทำการจัม DDE ในไลน์ ONE10 บริเวณแยกวัดใหม่หนองพะอง (ตามผังแนบ) ได้ | | | | | | |
| 21 | - เมื่อพร้อมจ่ายไฟ | | | | | | |
| 22 | ONB05S-04 | ปลด | สับ | | อมน. | | DIS UG ปากซอยโรงรับจำหน่าย |
| 23 | ONB05S-05 | ปลด | สับ | | อมน. | | DIS UG ข้างศูนย์มิตซู |
| 24 | ONB05VB-01 | "OFF" Auto Reclose | "ON" Auto Reclose | | ONB | | |
| 25 | ONE10VB-01 | "OFF" Auto Reclose | "ON" Auto Reclose | | ONE | | |
| %%% สิ้นสุด Switching %%% | | | | | | | |



ชอยสถานะ
ONU3
ONE03

ONE05S-07
ONU3S-05

ปากซอยสุขาภิบาล 7
ONB10S-07

ปากซอยรุ่งโรจน์

อดีตที่ตั้ง

ONB10S-06
ONB5S-04

UG ปากซอยรุ่งโรจน์

บ้านขายเจ้านายเชรามิต
ONB8S-03

ONE09S-02
ONB10S-04
ONB9S-05
ONB10S-05
UG ปากซอย
วัดใหม่หนองพะอง

ปลตท. ข้างกิตติสุขสวัสดิ์
ONB8S-02

หน้าบมปลตท.
ONB9S-05
ONE05S-04

ONB9S-04
ศูนย์มิตซู

ONU3S-03
ONE05S-05
ถนน
ONE10S-02
ทางเข้าวัดใหม่หนองพะอง

แยกวัดใหม่ หน้าร้านมอเตอร์ไซด์
ONU5S-04
ONE10S-03

ก่อนแยกวัดใหม่หนองพะอง
ONB5S-06

แยกวัดใหม่หนองพะอง
ONB9S-06

ท้ายซอยศูนย์มิตซู วัดใหม่หนองพะอง
ONU3S-04
ONE05S-06

HL-ปลดสาย แยกวัดใหม่

ONE05S-07