



การไฟฟ้าส่วนภูมิภาค
PROVINCIAL ELECTRICITY AUTHORITY

เลขที่ ก.๓ พทท.(ป.บ.) ๐๒๕๓/๒๕๖๕
ชื่อผู้รับ นายพจน์นที พิจิวสุวรรณชล
ชื่อผู้ส่ง นายมานิช แนนเนื่อ

วันที่ ๑๐ พ.ย. ๒๕๖๕
ตำแหน่ง อ.ก.ป.บ.(ก.๓)
ตำแหน่ง ผจก.กฟอ.พุทธมณฑล

ตัว กฟอ.พุทธมณฑล จะขอตัดไฟสายส่ง ๑๑๕ เควี เพื่อปฏิบัติงานในสถานีไฟฟ้า
ตามแผนผังสังเขปแนบ จำนวน ๓ แม่น ดังนี้

ที่	พิดเคอร์	วัน/เดือน/ปี	ตั้งแต่เวลา	ถึงเวลา	ลักษณะงานที่ปฏิบัติ/บริเวณ	จาก	ถึง	ผู้ควบคุมงาน
๑.	สายส่ง ๑๑๕ KV	๑๒ ๑๓ ๑๔ ๑๕ ๑๖ ๑๗ ๑๘ ๑๙ ๒๐ ๒๑ ๒๒ พ.ย. ๖๕	๐๖.๐๐	๑๘.๐๐	ตัดไฟสายส่ง ๑๑๕ เควี ให้ผู้ รับจ้างของกรมทางหลวงตอก เสาเข็มก่อสร้างทางลอดกลับรถ ทางสี่ที่ สส.๑/๒๕๖๕/๔๒๐ , พ.ย.๕๖๕	SAC4YB	-PMB5YB -NCA5YS-06	นายทรงยศศักดิ์ ศิริสูง ๐๘๐-๑๑๕๓๕๒๗ วิศวกรควบคุมงาน (บริษัท)

พื้นที่ที่มีผู้ใช้ไฟได้รับผลกระทบ(ไฟดับ).....

ผู้ประสานงานการตัดไฟ ชื่อ นายปราโมทย์ เบลจทรัพย์ ตำแหน่ง พงษ.๖ ผ.ป.บ. โทร. ๐๙๐-๙๖๒๙๑๑๒

พื้นที่ ที่ขอตัดไฟปฏิบัติงานมีสายเคเบิลใยแก้วนำแสงของ กฟท. (หากมีโอกาสชำรุด ผศ.สรส.ก.(๓) จะไปตรวจสอบก่อนปฏิบัติงาน)

- ๑. มีสายเคเบิลใยแก้วนำแสง ๑.๑ มีโอกาสชำรุด ๑.๒ ไม่มีโอกาสชำรุด
- ๒. ไม่มีสายเคเบิลใยแก้วนำแสง

(นายมานิช แนนเนื่อ)
ตำแหน่ง ผจก.กฟอ.พุทธมณฑล

สำหรับแนบควบคุมการจ่ายไฟ (ผคฟ.) กฟท.๓
เรียน อ.ก.ป.บ.(ก.๓)

ผคฟ. พิจารณาแล้วเห็นควร

อนุมัติให้ตัดไฟตามคำขอข้อ 1 พิดเคอร์ 115KV จาก SAC4YB-01 ถึง PMB5YB-01, NCA 5YS-06

ในวันที่ 12-๑๓ พ.ย. ๖๕ ตั้งแต่เวลา ๐๖.๐๐ น. ถึง ๑๘.๐๐ น. ตามใบสั่งทำสวิตซ์เชิงเลขที่ 1810/2565
26 พ.ย. 65 พนักงานศูนย์ฯ นาย สุภรณ์ศักดิ์ เจริญสุข ประสานงานการขอตัดไฟกับ นายปราโมทย์ เบลจทรัพย์

(นายมานิช แนนเนื่อ)
๒๐/๑.4 พทท. น.ค.พ.

สำหรับผู้อนุมัติ

ที่ ก.๓ กป.บ.(คฟ.)
เรียน ผจก. กฟอ. พทท., กฟอ.สพท.

อก.บช.(ก.๓), อก.วว.(ก.๓)
อนุมัติ และแจ้ง จป. เพื่อตรวจสอบความปลอดภัย
พร้อมทั้งส่งข้อมูลแจ้งแผนดับไฟลงใน www.pea.co.th

ขั้นตอนการสวิตซ์ชิง 2 แม่น
แผนผังแนบ 3 แม่น
ผจพ. - (สถานี -)
เพื่อทราบ และจัดพนักงานเข้าปฏิบัติงานร่วมกับศูนย์ฯ นครปฐม
ตั้งแต่วันที่ - น. เป็นต้นไป จนกว่างานจะแล้วเสร็จ

(นายเลอพงษ์ แก่นจันทร์)
รท.ป.บ.(ก3) ปฏิบัติงานแทน อ.ก.ป.บ.(ก3)

ใบสั่งทำสวิตชิง

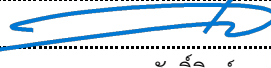
1. สถานที่ทำงาน	บริเวณปากทางกวินทิพย์ (SAC04YB-01-PMB05YB-1 - ABS NCA05YS-06)		
2. กำหนดวันที่ทำงาน	12-22 พ.ย. 65	ระหว่าง	06.00 น. ถึง 18.00 น.
3. ผู้ขอทำงาน	กฟอ.พทพ.	งานที่ทำ	กรมทางฯ ตอกเสาเข็ม ตามใบขอปฏิบัติงาน 1810/2565
4. เตรียมการสวิตชิงโดย	นายศุภสวัสดิ์ เทียงผดุง		วันที่ 11 พฤศจิกายน 2565
5. ตรวจสอบสวิตชิงโดย			วันที่ 11 พฤศจิกายน 2565
6. อนุมัติสวิตชิงโดย			วันที่ 11 พฤศจิกายน 2565
7. สั่งทำสวิตชิงโดย	1. นายพรภัทร, นายขุนทอง, นายศักดิ์สิทธิ์, นายพนิต (กะ1 00.00 น. - 08.00 น.) 2. นายศุภสวัสดิ์, นายอนุสรณ์, นายธนิต, นายมโนช (กะ2 08.00 น. - 16.00 น.) 3. นายสถาพร, นายพิชชา, นายสุธี, นายอมร (กะ3 16.00 น. - 24.00 น.)		

ที่	รหัสอุปกรณ์	สภาพอุปกรณ์	ดำเนินการ	เวลา	ผู้ดำเนินการ	ผู้สั่งการ	หมายเหตุ
		ปกติก่อน ปิดกั้นการ					
งานที่ทำ : วันที่ 12-22 พ.ย. 65 ดับไฟสายส่ง 115 เควี (SAC04YB-01-PMB05YB-1 - ABS NCA05YS-06) ให้กรมทางฯ ทำงาน (ดับเข้า-จ่ายเย็น)							
1	ตรวจสอบอุปกรณ์ป้องกันและตัดตอน ก่อนทำการสวิตชิง						
2	SAC04YB-01	"ON" Auto Reclose	"OFF" Auto Reclose		SAC		- เบรกเกอร์ 115 เควี
3	OYL04YB-01	"ON" Auto Reclose	"OFF" Auto Reclose		OYL		เบรกเกอร์ 115 เควี
4	ตรวจสอบสภาพการจ่ายไฟ 115 เควี (Loop NCA01YB-01, NCA05YB-01) จ่ายไฟ Close Loop อยู่ปกติ						
5	ตรวจสอบเบรกเกอร์ 115 เควี รหัส PMB05YB-01 สถานีฯ พุทธมณฑล 2 อยู่ตำแหน่ง "Open"						
6	SAC04YB-01	สับ	ปลด		SAC		- เบรกเกอร์ 115 เควี
7	SAC04YS-01	สับ	ปลด		SAC		- ใบมีด 115 เควี
8	SAC04YS-03	สับ	ปลด		SAC		- ใบมีด 115 เควี
9	PMB05YS-01	สับ	ปลด		PMB		- ใบมีด 115 เควี
10	PMB05YS-02	สับ	ปลด		PMB		- ใบมีด 115 เควี
11	เมื่อพร้อมดับไฟสายส่ง 115 เควี						
12	NCA05YS-06	สับ	ปลด ล็อกกุญแจ		สพร.		ABS บางเตยซอย 4
13	แจ้งสถานะไฟดับ 115 เควี ให้ผู้ควบคุมงานทราบ						
14	แจ้ง กฟอ.พุทธมณฑล ทำการ Test ไฟ Short Ground จุด G1 (115 เควี)						
15	หลังจาก กฟอ.พุทธมณฑลทำการ Test ไฟ Short Ground จุด G1 (115 เควี) แล้วเสร็จ พร้อมลงรายละเอียดใน Wesafe เรียบร้อย						
16	OYL04YB-01	"OFF" Auto Reclose	"ON" Auto Reclose		OYL		เบรกเกอร์ 115 เควี
17	แจ้งผู้ควบคุมงานปฏิบัติงานได้						
***** สิ้นสุด Switching ช่วงแรก *****							
18	เมื่อผู้ควบคุมงานแจ้งปฏิบัติงาน แล้วเสร็จ						
19	แจ้ง กฟอ.พุทธมณฑล ทำการ ปลด Short Ground จุด G1 (115 เควี) ออก						
20	หลังจาก กฟอ.พุทธมณฑล ทำการ ปลด Short Ground จุด G1 (115 เควี) ออก แล้วเสร็จ พร้อมยืนยันใน Wesafe เรียบร้อย						
21	OYL04YB-01	"ON" Auto Reclose	"OFF" Auto Reclose		OYL		เบรกเกอร์ 115 เควี
22	เมื่อพร้อมจ่ายไฟสายส่ง 115 เควี						
23	NCA05YS-06	ปลด	สับ ล็อกกุญแจ		สพร.		ABS บางเตยซอย 4
24	จ่ายไฟ 115 เควี (Loop NCA01YB-01, NCA05YB-01) Close Loop กลับสภาพปกติ						
25	SAC04YS-01	ปลด	สับ		SAC		- ใบมีด 115 เควี

ที่	รหัสอุปกรณ์	สภาพอุปกรณ์ ปกติก่อน ดำเนินการ	ดำเนินการ	เวลา	ผู้ดำเนินการ	ผู้สั่งการ	หมายเหตุ
26	SAC04YS-03	ปลด	สับ		SAC		- ไบมีด 115 เควี
27	PMB05YS-01	ปลด	สับ		PMB		- ไบมีด 115 เควี
28	PMB05YS-02	ปลด	สับ		PMB		- ไบมีด 115 เควี
29	SAC04YB-01	ปลด	สับ คง"OFF" Auto Reclose		SAC		- เบรกเกอร์ 115 เควี
30	SAC04YB-01	"OFF" Auto Reclose	"ON" Auto Reclose		SAC		- เบรกเกอร์ 115 เควี
31	OYL04YB-01	"OFF" Auto Reclose	"ON" Auto Reclose		OYL		เบรกเกอร์ 115 เควี
***** สิ้นสุด Switching ทั้งหมด *****							

แผนผัง ก่อนดับ ไฟสายส่ง 115 KV. บริเวณ โครงการก่อสร้างทางลอดกัลปพฤกษ์ถนนบรมราชชนนีฯ

** ผู้รับจ้างกรมทางหลวงดำเนินการต่อเสายืมได้แนวสายส่ง วันที่ 12-22 พ.ย.2565 **

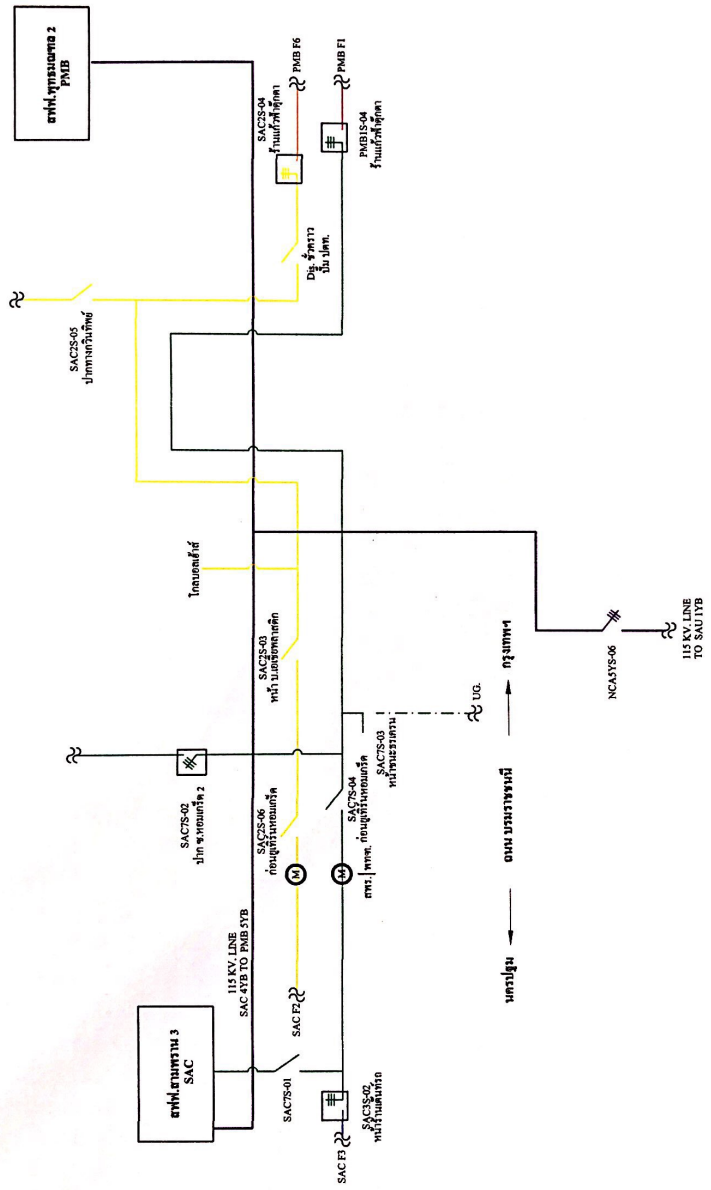

แผนผัง หลังดับไฟสายส่ง 115 KV. บริเวณ โครงการก่อสร้างทางลอดกัลปพฤกษ์ถนนบรมราชชนนีฯ
 ** ผู้รับจ้างกรมทางหลวงดำเนินการตอกเสาเข็มได้แนวสายส่ง วันที่ 12-22 พ.ย.2565 **

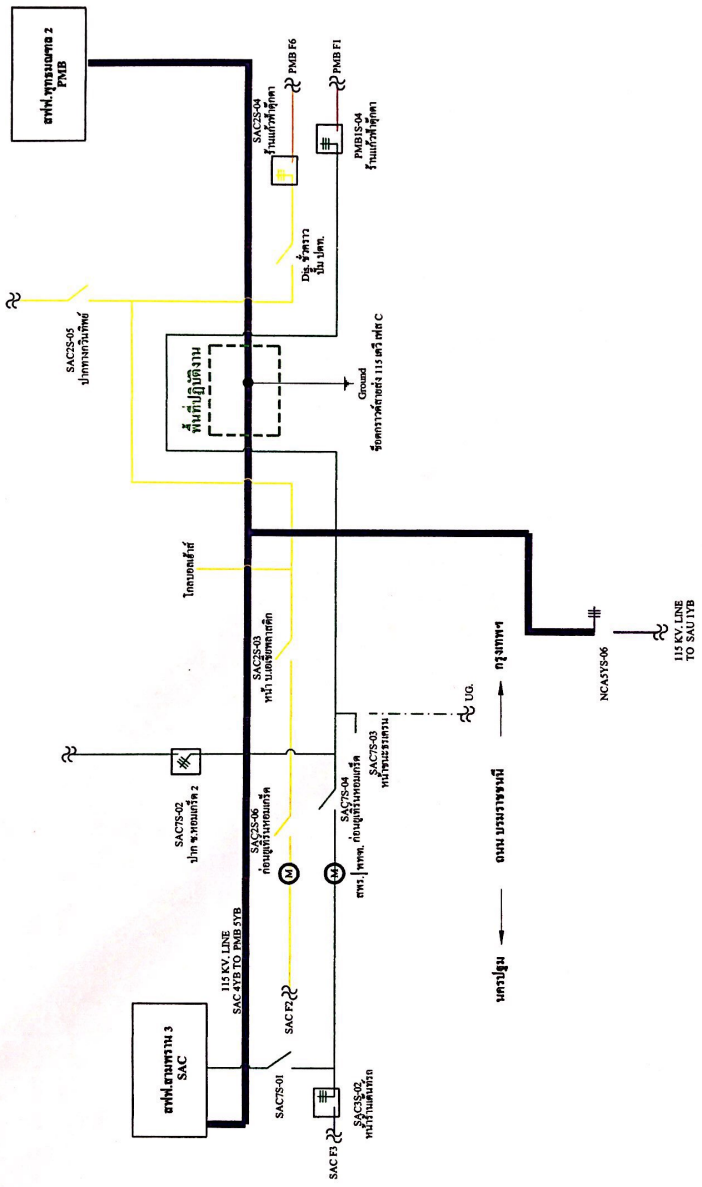

แผนผัง เมื่องานแล้วเสร็จ ก่อนดับ ไฟสายส่ง 115 KV. บริเวณ โครงการก่อสร้างทางลัดกึ่งบริเวณถนนบรมราชชนนีฯ
 ** ผู้รับจ้างกรมทางหลวงดำเนินการตอกเสาเข็มได้แนวสายส่ง วันที่ 12-22 พ.ย.2565 **

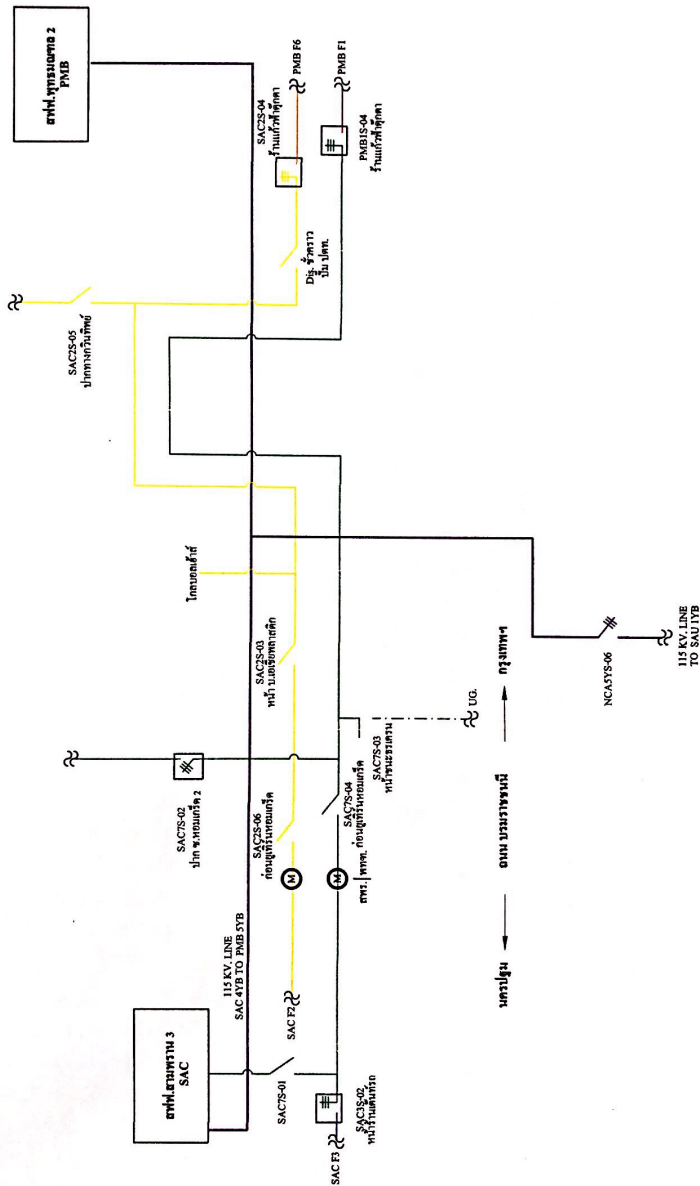

ด่วนที่สุด

กฟอ.พุทธมณฑล



ที่ สส. ๑/๒๕๖๔/๔๒๐

เลขที่รับ..... 5674

วันที่..... ๔ พ.ย. ๒๕๖๔

เวลา..... 13.00น.

โครงการฯ ทางลัดกลับรถบน ถ.บรมราชชนนี (ทล.๓๓๘) ตอนพุทธมณฑลสาย ๔ - นครชัยศรี ที่ กม.๒๒+๐๕๙

๙ พฤศจิกายน ๒๕๖๔

เรื่อง ขออนุญาตเคราะหัดับไฟฟ้าและปลดสายไฟฟ้าในระหว่างดำเนินการก่อสร้าง
เรียน ผู้จัดการการไฟฟ้าส่วนภูมิภาค อำเภอพุทธมณฑล

อ้างถึงสัญญาที่ สส. ๑/๒๕๖๔ ลงวันที่ ๑๒ มกราคม ๒๕๖๔ กรมทางหลวงได้ว่าจ้าง กิจการค้าร่วมเอเอ็มซี เป็นผู้ดำเนินการก่อสร้างทางลัดกลับรถบนถนนบรมราชชนนี (ทางหลวงหมายเลข ๓๓๘) ตอนพุทธมณฑลสาย ๔ - นครชัยศรี ที่ กม.๒๒+๐๕๙ เริ่มต้นสัญญาวันที่ ๑๓ มกราคม ๒๕๖๔ สิ้นสุดสัญญาวันที่ ๖ กรกฎาคม ๒๕๖๖ รวมระยะเวลาทำการ ๕๔๐ วัน นั้น

เนื่องด้วยผู้รับจ้าง โดย กิจการค้าร่วมเอเอ็มซี ได้เข้าดำเนินการตอกเสาเข็มของทางลัดกลับรถบนถนนบรมราชชนนี บริเวณทางคู่ขนาน ทล.๓๓๘ กม.๒๒+๐๐๐ ด้านขวาทาง (ขาเข้ากรุงเทพฯ) และตรวจสอบพบว่า ในบริเวณดังกล่าวขณะดำเนินการตอกเสาเข็ม บันจันตอกเสาเข็มจะอยู่ชิดและอยู่ใต้แนวสายส่งไฟฟ้าแรงสูง ๑๑๕ Kv. เกินระยะความปลอดภัยของทางการไฟฟ้าส่วนภูมิภาค เพื่อให้เกิดความปลอดภัยในขณะที่ดำเนินการตอกเสาเข็ม จึงมีความจำเป็นต้องขอตัดไฟฟ้าและปลดสายไฟฟ้า ๑๑๕ Kv. ระหว่างวันที่ ๑๒ - ๒๒ พฤศจิกายน ๒๕๖๔ ตั้งแต่เวลา ๐๖.๐๐ - ๑๘.๐๐ น.

ในการนี้ โครงการฯ จึงใคร่ขอความอนุเคราะห์ การไฟฟ้าส่วนภูมิภาค อำเภอพุทธมณฑล ประสานงานการดับไฟฟ้าและปลดสายไฟฟ้า เพื่อให้เกิดความปลอดภัยขณะดำเนินการตอกเสาเข็มในบริเวณดังกล่าวข้างต้นให้กับโครงการฯ ด้วย ทั้งนี้ โครงการฯ ได้มอบหมายให้ นายเกรียงศักดิ์ ศิริสูง ตำแหน่ง วิศวกรควบคุมงาน(บริษัทฯ) หมายเลขโทรศัพท์ ๐๘๐-๑๑๕๓๕๒๗ เป็นผู้ประสานงาน

จึงเรียนมาเพื่อโปรดพิจารณา และให้ความอนุเคราะห์การดับไฟฟ้าและปลดสายไฟฟ้า
จักขอบคุณยิ่ง

<input type="checkbox"/> รจก./ซจก.(ท)	<input type="checkbox"/> หม.บห.
<input type="checkbox"/> รจก./ซจก.(บ)	<input type="checkbox"/> หม.บป.
<input type="checkbox"/> นทน.8/9	<input type="checkbox"/> หม.บค.
<input type="checkbox"/> นบพ.(ท)8/9	<input type="checkbox"/> หม.มค.
<input type="checkbox"/> นบพ.(บ)8/9	<input checked="" type="checkbox"/> หม.บป.
<input type="checkbox"/> วศก.	<input type="checkbox"/> หม.ภส.
<input type="checkbox"/> จป.ว.	
<input type="checkbox"/> กรรมการ	
<input type="checkbox"/> อื่นๆ.....	

ขอแสดงความนับถือ

(Signature)

(นายพัฒนศักดิ์ ออบเชย)

ชค.สส.ทางลัดกลับรถบน ถ.บรมราชชนนี (ทล.๓๓๘) ตอนพุทธมณฑลสาย ๔ - นครชัยศรี ที่ กม.๒๒+๐๕๙

<input type="checkbox"/> เพื่อทราบ	<input type="checkbox"/> รายงาน
<input type="checkbox"/> เพื่อทราบและถือปฏิบัติต่อไป	
<input type="checkbox"/> เพื่อทราบและประชาสัมพันธ์	
<input checked="" type="checkbox"/> เพื่อทราบและดำเนินการในส่วนที่เกี่ยวข้องต่อไป	

(Signature)
(นายพนิต รัตทรงธรรม)
รจก.(ท) ปฏิบัติงานแทน
ผจก.กฟอ.พุทธมณฑล
- ๔ พ.ย. ๒๕๖๔

<input checked="" type="checkbox"/> คุณปานิช	<input type="checkbox"/> คุณศศิภัส	<input type="checkbox"/> คุณบุรุษิณี
<input type="checkbox"/> คุณกานท์	<input type="checkbox"/> คุณวิภาวี	
<input type="checkbox"/> คุณปณต	<input type="checkbox"/>	
<input type="checkbox"/> เพ็ญทวน	<input checked="" type="checkbox"/> เพื่อทราบและดำเนินการต่อไป	
<input type="checkbox"/> ตรวจสอบและรายงานผล	<input type="checkbox"/> อื่นๆ.....	