

11/12/67



การไฟฟ้าส่วนภูมิภาค

PROVINCIAL ELECTRICITY AUTHORITY

เลขที่ ก.๓.กฟส.สค.๒(บพ) ๑๓๒๗ /๒๕๖๗

ชื่อผู้รับ นายพีรพัฒน์ พิชิตสุวรรณชัย

ชื่อผู้ส่ง นายธีรภัทร สงวนพานิช

วันที่ ๒ ธันวาคม ๒๕๖๗

ตำแหน่ง อ.ก.บ.บ.(ก.๓)

ตำแหน่ง ผจก.กฟส.สค.๒(บพว)

ด้วย กฟส.สค.๒(บพว) ขอตัดไฟ วงจรที่ ๐๕ สฟพ.สามพราน ๕ (ชั่วคราว) เพื่อปรับปรุงระบบจำหน่ายแรงสูงบริเวณหนองนางคำ ถึง ร้านเสริมสวยเจ ตามแผนผังสังเขปแนบ จำนวน ๑ แผ่น ดังนี้

ที่	ฟีดเดอร์	วัน/เดือน/ปี	ตั้งแต่วเวลา	ถึงเวลา	ลักษณะงานที่ปฏิบัติ/ บริเวณ	จาก	ถึง	ผู้ควบคุมงาน
๑.	SAV๐๕	๑๔ ธ.ค. ๒๕๖๗	๐๘.๐๐ น.	๑๗.๐๐ น.	ปรับปรุงระบบจำหน่าย แรงสูงบริเวณหนองนางคำ ถึง ร้านเสริมสวยเจ	BNP๐๙S-๐๖ (หนองนางคำ)	BNP๐๙S-๑๑ (เสริมสวยเจ)	นายอภิป วิเศษ ตำแหน่ง พชง.๔ โทรศัพท์ ๐๙๐-๗๙๐๓๕๔๔

พื้นที่ที่มีผู้ใช้ไฟได้รับผลกระทบ(ไฟดับ) แยกเจ็ดริ้ว ริมคลองเจ็ดริ้ว แยกรางสายบัว แยกน้ำม. PT. แยกเสริมสวยเจ โรงเรียนบ้านคลองตัน.....

ผู้ประสานงานการดับไฟ ชื่อ นายอรุณรัตน์ บัวสงค์ ตำแหน่ง ช.ผ.บ.บ. โทร ๐๘๖-๓๖๓๓๑๐๐

พื้นที่ ที่ขอตัดไฟปฏิบัติงานมีสายเคเบิลใยแก้วนำแสงของ กฟล. (หากมีโอกาสชำรุด ผศ.ก.ร.ส.(ก.๓) จะไปตรวจสอบก่อนปฏิบัติงาน)

๑.  มีสายเคเบิลใยแก้วนำแสง ๑.๑  มีโอกาสชำรุด ๑.๒  ไม่มีโอกาสชำรุด

๒.  ไม่มีสายเคเบิลใยแก้วนำแสง

๓.  พิกัดพื้นที่ดับไฟ ๓.๑ เริ่มต้น Lat ๑๓.๖๔๑๘๕๓ Long ๑๐๐.๑๒๘๑๔๑

๓.๒ สิ้นสุด Lat ๑๓.๖๕๘๑๑๖ Long ๑๐๐.๑๖๔๕๖๒

เรียน ผจก.กฟง.สมุทรสาคร

เพื่อโปรดทราบ

(นายธีรภัทร สงวนพานิช)

ผจก.กฟส.สค.๒(บพว)

สำหรับแผนกควบคุมการจ่ายไฟ (ผคฟ.) กฟก.๓

เรียน อ.ก.บ.บ.(ก.๓)

ผคฟ. พิจารณาแล้วเห็นควร

อนุมัติให้ดับไฟตามคำขอข้อ 1 ฟีดเดอร์ SAV05 จาก BNP095-06 ถึง BNP04S-11

ในวันที่ 14 ธ.ค. 67 ตั้งแต่วเวลา 08.00 น. ถึง 17.00 น. ตามใบสั่งทำสวิตซ์หมายเลข 1823/67

อนุมัติให้ดับไฟตามคำขอข้อ..... ฟีดเดอร์..... จาก..... ถึง.....

ในวันที่..... ตั้งแต่วเวลา..... น. ถึง..... น. ตามใบสั่งทำสวิตซ์หมายเลข.....

พนักงานศูนย์ฯ นาย จีรวัฒน์ แก้วชัยนิก ประสานงานการขอตัดไฟกับ นาย อรุณรัตน์ บัวสงค์

(นาย จีรวัฒน์ แก้วชัยนิก )  
อ.ก. 5 ๖๖๓ น.ผ.ค.ฟ.

สำหรับผู้อนุมัติ

ที่ ก.๓ ก.บ.บ.(ค.ฟ.)

เรียน ผจก. กฟล. ๒ (บพว)

อก.บ.ช.(ก.๓), อก.ว.ว.(ก.๓)

อนุมัติ และแจ้ง จป. เพื่อตรวจสอบความปลอดภัย

พร้อมทั้งลงข้อมูลแจ้งแผนดับไฟลงใน www.pea.co.th

ขั้นตอนการสวิตซ์..... แผ่น  
แผนผังแนบ..... 1..... แผ่น

ผจก. (สถานี.....)



เพื่อทราบ และจัดพนักงานเข้าปฏิบัติงานร่วมกับศูนย์ฯ นครปฐม

ตั้งแต่วเวลา..... น. เป็นต้นไป จนกว่างานจะแล้วเสร็จ

(นายเลอพงศ์ แก่นจันทร์)

ร.ก.บ.บ.(ก3) ปฏิบัติงานแทน อ.ก.บ.บ.(ก3)

## ใบสั่งทำสวิตชิง

1. สถานที่ทำงาน	หนองนางดำ - เสริมสวยเจ (SAV05)						
2. กำหนดวันที่ทำงาน	14 ธ.ค. 67	ระหว่าง	08.00 น.	ถึง	17.00 น.		
3. ผู้ขอทำงาน	กฟส.สค2.(บพว.)	งานที่ทำ	ปรับปรุงระบบจำหน่าย	ตามใบขอปฏิบัติงาน	1823/67		
4. เตรียมการสวิตชิงโดย	นายจิรวุฒิ แก้วสมนึก			วันที่	10 ธันวาคม 2567		
5. ตรวจสอบสวิตชิงโดย				วันที่	10 ธันวาคม 2567		
6. อนุมัติสวิตชิงโดย				วันที่	10 ธันวาคม 2567		
7. สั่งทำสวิตชิงโดย	1. นายนครินทร์, น.ส.พิชชา, นายณัฐกาญจน์, นายสุธี, นายสามารถ			(กะ1 00.00 น. - 08.00 น.)			
	2. นายจิรวุฒิ, นายวัฒนา, นายพิชชา, นายวีรวิชัย, นายอมร			(กะ2 08.00 น. - 16.00 น.)			
	3. นายพิรภัทร, น.ส.สุภัชชา, นายขุนทอง, นายศักดิ์สิทธิ์, นายพนิต			(กะ3 16.00 น. - 24.00 น.)			

ที่	รหัสอุปกรณ์	สภาพอุปกรณ์ ปกติก่อน ดำเนินการ	ดำเนินการ	เวลา	ผู้ดำเนินการ	ผู้สั่งการ	หมายเหตุ
1	ตรวจสอบอุปกรณ์ป้องกันและอุปกรณ์ตัดต่อก่อนทำสวิตชิง						
2	BNP09R-01	Normal	Non-Reclosing		บพว.		R วัดกระแส
3	ตรวจสอบ SF6 BNP04S-11 ร้านเสริมสวยเจ สถานะ Open+Lock คาน						
4	เมื่อพร้อมดับไฟเวลา 08.00 น.						
5	BNP09S-06	ลับ	ปลด, ล็อคคาน		บพว.		SF6 หนองนางดำ
6	แจ้งพื้นที่ไฟดับให้ กฟส.สค.2(บพว.) รับทราบ						
7	แจ้ง กฟส.สค.2(บพว.) Test ไฟดับแล้วทำการ Short Ground จุด G1						
8	แจ้ง กฟส.สค.2(บพว.) Test ไฟดับแล้วทำการ Short Ground จุด G2						
9	แจ้ง กฟส.สค.2(บพว.) ลงข้อมูลใน WE SAFE ก่อนปฏิบัติงาน						
10	แจ้ง กฟส.สค.2(บพว.) ปฏิบัติงานได้						
11	BNP09R-01	Non-Reclosing	Normal		บพว.		R วัดกระแส
	สิ้นสุด Switching ช่วงเช้า						
12	หลังจาก กฟส.สค.2(บพว.) แจ้งปฏิบัติงานแล้วเสร็จ						
13	แจ้ง กฟส.สค.2(บพว.) ปลด Short Ground จุด G1						
14	แจ้ง กฟส.สค.2(บพว.) ปลด Short Ground จุด G2						
15	ตรวจสอบ DIS ชค.หนองนางดำ และ DIS ชค.รางสายบัว ร็อดอนเรียบร้อย						
16	BNP09R-01	Normal	Non-Reclosing		บพว.		R วัดกระแส
17	พร้อมจ่ายไฟ						
18	BNP09S-06	ปลด, ล็อคคาน	ลับ		บพว.		SF6 หนองนางดำ
19	BNP09R-01	Non-Reclosing	Normal		บพว.		R วัดกระแส
	สิ้นสุด Switching ทั้งหมด						

แผนผัง Single Line Diagram แสดงพื้นที่ไฟดับ พร้อมระบุจุด Short Ground หน้า/หลัง จุดปฏิบัติงาน

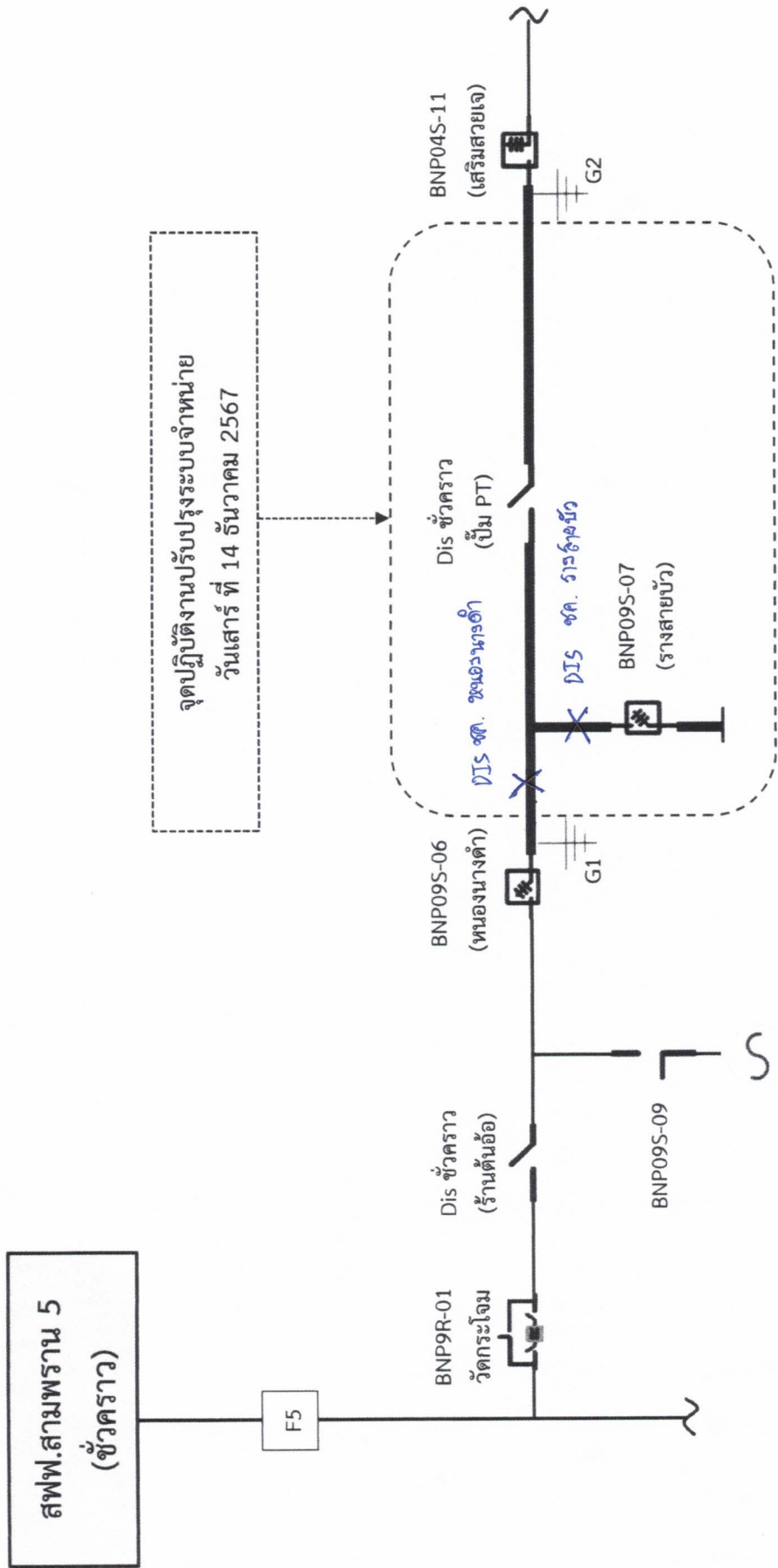

บ.กรีนเอิร์ธ เอ็นเนอร์จี

เส้นทึบแสดงพื้นที่ดับไฟ

ตำแหน่งจุด Short Ground