



การไฟฟ้าส่วนภูมิภาค  
PROVINCIAL ELECTRICITY AUTHORITY

เลขที่ ก.ต.ภพส.(ปบ) กธม 10567  
ชื่อผู้รับ นายพิชิตนันท์ พิชิตสุวรรณชัย  
ชื่อผู้ส่ง นายนิพนธ์ศักดิ์ กล่อมดี

วันที่ ๑ กุมภาพันธ์ ๒๕๖๗  
ตำแหน่ง อก.ปบ.(ก.๓)  
ตำแหน่ง รจก.(ท) ปฏิบัติงานแทน ผจก.กฟอ.กำแพงแสน

ด้วยการไฟฟ้า อ.กำแพงแสน จะขอตัดไฟเพื่อปฏิบัติงาน ปรับปรุงระบบจำหน่าย พิดเตอร์ ๔ สถานีไฟฟ้า หมู่ ๒ ตามแผนผัง  
สังเขปแนบ จำนวน ๑ แผ่น ดังนี้

ที่	พิดเตอร์	วัน/เดือน/ปี	ตั้งแต่เวลา	ถึงเวลา	ลักษณะงานที่ปฏิบัติ/บริเวณ	จาก	ถึง	ผู้ควบคุมงาน
๑	TMU04	17 ก.พ. 67	08.30 น.	16.30 น.	พาดสายแรงสูง 185 SAC 1.8 วงจร-กม.	DIS ชั่วคราว แยกหนอง กระทุ่ม	SF6 ชั่วคราว หลังวัดหนอง กระทุ่ม	นายขวัญเมือง ศรีจันทร์อินทร์ พงษ.7 ผกย. กรย.ก3.
๒								
๓								

พื้นที่ที่มีผู้ใช้ไฟได้รับผลกระทบ(ไฟดับ) ต.หนองกระทุ่ม

ผู้ประสานงานการตัดไฟ ชื่อ นายศักรินทร์ จิตติขานนท์ ตำแหน่ง ขม.ปบ. โทร ๐๘๑-๙๕๒๙๘๘๖

พื้นที่ ที่ขอตัดไฟปฏิบัติงานมีสายเคเบิลใยแก้วนำแสงของ กฟภ. (หากมีโอกาสชำรุด ผศส.กรส.(ก.๓) จะไปตรวจสอบก่อนปฏิบัติงาน

- ๑.  มีสายเคเบิลใยแก้วนำแสง ๑.๑  มีโอกาสชำรุด ๑.๒  ไม่มีโอกาสชำรุด
- ๒.  ไม่มีสายเคเบิลใยแก้วนำแสง

(นายนิพนธ์ศักดิ์ กล่อมดี)  
ตำแหน่ง รจก.(ท)ปฏิบัติงานแทน  
ผจก.กฟอ.กำแพงแสน

สำหรับแผนกควบคุมการจ่ายไฟ (ผคฟ.)

เรียน อก.ปบ.(ก.๓)

ผคฟ. พิจารณาแล้วเห็นควร

อนุมัติให้ตัดไฟตามคำขอชื่อ พิดเตอร์ TMU04 จาก เขตหนองกระทุ่ม ถึง 9F ต. นววิวัฒนาของกระทุ่ม  
ในวันที่ 17 กพ 67 ตั้งแต่เวลา 08.30 น. ถึง 16.30 น. ตามใบสั่งทำสวิชชิงเลขที่ 185/2567

อนุมัติให้ตัดไฟตามคำขอชื่อ พิดเตอร์ \_\_\_\_\_ จาก \_\_\_\_\_ ถึง \_\_\_\_\_  
ในวันที่ \_\_\_\_\_ ตั้งแต่เวลา \_\_\_\_\_ น. ถึง \_\_\_\_\_ น. ตามใบสั่งทำสวิชชิงเลขที่ \_\_\_\_\_

พนักงานศูนย์ฯ นาย สาธิต จิตติขานนท์ ประสานงานการขอตัดไฟกับ นายศักรินทร์ จิตติขานนท์

(นายศิริณทร์ ภัทรวิจิต)  
จก.ก.5 แทน ขม.คฟ.

สำหรับผู้อนุมัติ

ที่ ก.๓ กปบ.(คฟ.)  
เรียน ผจก. นพ.กพร. นพ.ร.ร.  
อก.บข.(ก.๓), อก.วว.(ก.๓)

อนุมัติ และแจ้ง จบ. เพื่อตรวจสอบความปลอดภัย  
พร้อมทั้งลงข้อมูลแจ้งแผนดับไฟลงใน www.pea.co.th

ขั้นตอนการสวิชชิง 1 แผ่น  
แผนผังแนบ 1 แผ่น

ผจพ. \_\_\_\_\_ (สถานี \_\_\_\_\_)

เพื่อทราบ และจัดพนักงานเข้าปฏิบัติงานร่วมกับศูนย์ฯ นครปฐม  
ตั้งแต่วันที่ \_\_\_\_\_ น. เป็นต้นไป จนกว่างานจะแล้วเสร็จ

(นายเลอพงศ์ แก่นจันทร์)  
รก.ปบ.(ก3) ปฏิบัติงานแทน อก.ปบ.(ก3)

## ใบสั่งทำสวิตชิง

1. สถานที่ทำงาน
2. กำหนดวันที่ทำงาน
3. ผู้ขอทำงาน
4. เตรียมการสวิตชิงโดย
5. ตรวจสอบสวิตชิงโดย
6. อนุมัติสวิตชิงโดย
7. สั่งทำสวิตชิงโดย

DIS ชค.แยกหนองกระทุ่ม - SF6 ชค.หลังวัดหนองกระทุ่ม



17 ก.พ. 67	ระหว่าง	08.30 น.	ถึง	16.30 น.
กฟอ.กพส.	งานที่ทำ	ปรับปรุงระบบจำหน่าย	ตามใบขอปฏิบัติงาน	185/66
	นายสามารถ จิตรมานะศักดิ์		วันที่	4 กุมภาพันธ์ 2567
			วันที่	4 กุมภาพันธ์ 2567
			วันที่	4 กุมภาพันธ์ 2567
	1. นายพิรภัทร, นส.สุภัชชา, นายขุนทอง, นายศักดิ์สิทธิ์, นายพนิต			(กะ1 00.00 น. - 08.00 น.)
	2. นายศุภสวัสดิ์, นายอนุสรณ์, นายธนิต, นายวรรณพงษ์, นายมน			(กะ2 08.00 น. - 16.00 น.)
	3. นายจิรวัดน์, นายวัฒนา, นายพิชชา, นายวีรวัชร, นายอมร			(กะ3 16.00 น. - 24.00 น.)

ที่	รหัสอุปกรณ์	สภาพอุปกรณ์ ปกติก่อน ดำเนินการ	ดำเนินการ	เวลา	ผู้ดำเนินการ	ผู้สั่งการ	หมายเหตุ
ตรวจสอบอุปกรณ์ป้องกันและอุปกรณ์ตัดตอนก่อนทำสวิตชิง							
1	TMUBR-04	Normal	Nonreclosing		TMU	-	-
2	TMU05R-01	Normal	Nonreclosing		กพส.	R	หนองกระทุ่ม
3	TMU05R-02	Normal	Nonreclosing		กพส.	R	หนองจิก
4	TMU04S-15	ปลด	สับ		กพส.	DIS	บ้านทุ่งกระถิน
5	SF6 ชค.ไลน์ TMU04	สับ	ปลด, ล็อคคาน		กพส.	SF6	หลังวัดหนองกระทุ่ม
6	เมื่อพร้อมดับไฟเวลา 08.30 น.						
7	DIS ชค.ไลน์ TMU04	สับ	ปลด(ใช้โหลดบัสเตอร์)		กพส.	DIS	หนองกระทุ่ม
8	แจ้ง กฟอ.กพส. Test ไฟ ถ้าไม่มีไฟให้ Short Ground จุด G1						
9	แจ้ง กฟอ.กพส. Test ไฟ ถ้าไม่มีไฟให้ Short Ground จุด G2						
10	แจ้งพื้นที่ไฟดับให้ กฟอ.กพส. ทราบ						
11	เมื่อ กฟอ.กพส. Test ไฟและ Short Ground ทุกจุด พร้อมลงข้อมูลใน WE SAFE เรียบร้อยแล้ว						
12	TMUBR-04	Nonreclosing	Normal		TMU	-	-
13	TMU05R-02	Nonreclosing	Normal		กพส.	R	หนองจิก
14	แจ้ง กฟอ.กพส. ปฏิบัติงานได้						
***สิ้นสุด Switching ช่วงเช้า***							
15	เมื่อ กฟอ.กพส. แจ้งปฏิบัติงานแล้วเสร็จ						
16	TMUBR-04	Normal	Nonreclosing		TMU	-	-
17	TMU05R-02	Normal	Nonreclosing		กพส.	R	หนองจิก
18	แจ้ง กฟอ.กพส. ปลด Short Ground จุด G1						
19	แจ้ง กฟอ.กพส. ปลด Short Ground จุด G2						
20	DIS ชค.ไลน์ TMU04	ปลด	สับ		กพส.	DIS	หนองกระทุ่ม
21	SF6 ชค.ไลน์ TMU04	ปลด, ล็อคคาน	สับ		กพส.	SF6	หลังวัดหนองกระทุ่ม
22	TMU04S-15	สับ	ปลด(ใช้โหลดบัสเตอร์)		กพส.	DIS	บ้านทุ่งกระถิน
23	TMUBR-04	Nonreclosing	Normal		TMU	-	-
24	TMU05R-01	Nonreclosing	Normal		กพส.	R	หนองกระทุ่ม
25	TMU05R-02	Nonreclosing	Normal		กพส.	R	หนองจิก
***สิ้นสุด Switching ทั้งหมด***							

# สถานการณจ่ายไฟตอนปฏิบัติงาน

KSA 08  
KSA 06

17 กุมภาพันธ์ 2567

-  จุดปฏิบัติงาน
-  พื้นที่ดับไฟ
-  จุด Shot Ground

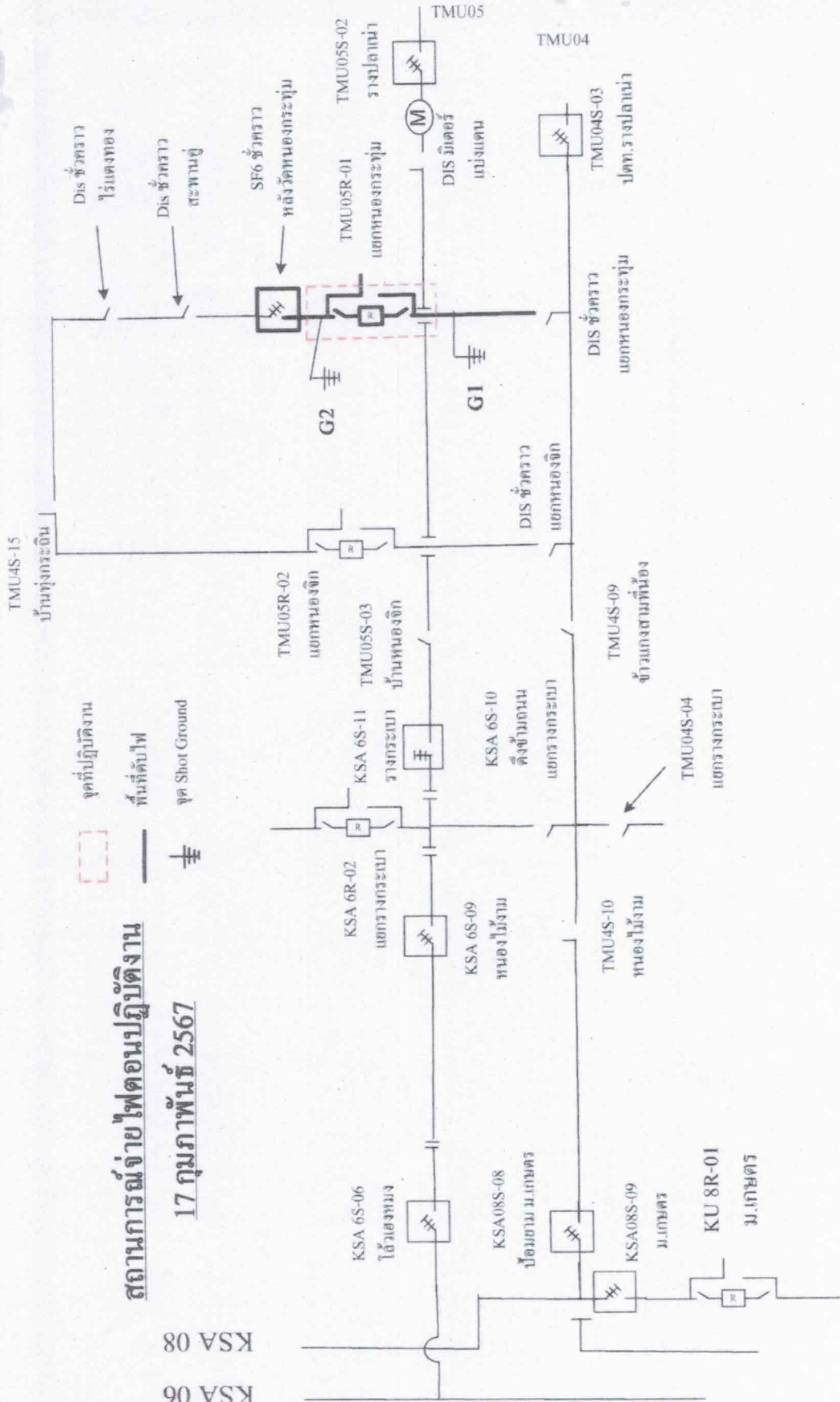

ไปกำแพงแสน

ไปพนมทวน