



การไฟฟ้าส่วนภูมิภาค
PROVINCIAL ELECTRICITY AUTHORITY

23 พ.ย. 65

เลขที่ ก.๓ พทท.(ปบ.) ๒๒๖๖ /๒๕๖๕ วันที่

ชื่อผู้รับ นวนพัทธนันท์ พิชราสุวรรณกุล ตำแหน่ง อภ.ปบ.(ก.๓)

ชื่อผู้ส่ง นายมานิช แนบเนื่อ ตำแหน่ง ผจก.กฟอ.พทท.มณฑล

ด้วยการไฟฟ้า อ.พทท.มณฑล จะขอตัดไฟเพื่อปฏิบัติงานในระบบจำหน่าย ๒๒ เควี สถานีไฟฟ้า สามพราน ๓
ตามแผนผังสังเขปแนบ จำนวน ๓ แผ่น ดังนี้

ที่	ฟีดเดอร์	วัน/เดือน/ปี	ตั้งแต่เวลา	ถึงเวลา	ลักษณะงานที่ปฏิบัติ/ บริเวณ	จาก	ถึง	ผู้ควบคุมงาน
๑.	SAC02	๒๔ พ.ย. ๖๕	๐๙.๐๐	๑๕.๐๐	เปลี่ยนอุปกรณ์หัวเสาและติดตั้งสวิตช์ใบมีดตัดไลน์ วงจร SAC02 บริเวณ หน้าโซลาร์รูมโตโยต้า ดิสคัฟเวอร์รี่	OPEN DDE หน้าโซลาร์รูมโตโยต้า ดิสคัฟเวอร์รี่	- SAC2S-05 - Dis ชั่วคราว บีม ปตท.	นายปณต ประดิษฐ์เจริญ ๐๘๙-๘๗๕๑๑๗๘
๒.	SAC07	๒๔ พ.ย. ๖๕	๐๙.๐๐	๑๕.๐๐	**ปฏิบัติงานร่วมกับชุดฮอทไลน์กระเช้า**	- SAC7S-01	- SAC7S-02 - PMB1S-04	

พื้นที่ที่มีผู้ใช้ไฟได้รับผลกระทบ(ไฟดับ).....

ผู้ประสานงานการดับไฟ ชื่อ นายปราโมทย์ เบลอจทรัพย์ ตำแหน่ง พชง.๖.ผปบ. โทร ๐๙๐-๙๖๒๙๑๓๒

พื้นที่ ที่ขอตัดไฟปฏิบัติงานมีสายเคเบิลใยแก้วนำแสงของ กฟภ. (หากมีโอกาสชำรุด ผคส.กรส.(ก.๓) จะไปตรวจสอบก่อนปฏิบัติงาน)

๑. มีสายเคเบิลใยแก้วนำแสง ๑.๑ มีโอกาสชำรุด ๑.๒ ไม่มีโอกาสชำรุด
๒. ไม่มีสายเคเบิลใยแก้วนำแสง

(นายมานิช แนบเนื่อ)

ตำแหน่ง ผจก.กฟอ.พทท.มณฑล

สำหรับแผนกควบคุมการจ่ายไฟ (ผคฟ.) กฟภ.๓
เรียน อภ.ปบ.(ก.๓)

ผคฟ. พิจารณาแล้วเห็นควร

- อนุมัติให้ดับไฟตามคำขอ 1 ฟีดเดอร์ SAC2 จาก PDF โยธาโตโยต้า ถึง Dis อภ.ปบ.จน.
ในวันที่ ๒๔ พ.ย. ๖๕ ตั้งแต่เวลา 09.๐๐ น. ถึง 15.๐๐ น. ตามใบสั่งทำสวิตซ์เลขที่ 1851/65
- อนุมัติให้ดับไฟตามคำขอ 2 ฟีดเดอร์ SAC7 จาก SAC7V๖-01 ถึง PMB1S-04, SAC4S-02
ในวันที่ ๒๔ พ.ย. ๖๕ ตั้งแต่เวลา 09.๐๐ น. ถึง 15.๐๐ น. ตามใบสั่งทำสวิตซ์เลขที่
- อนุมัติให้ดับไฟตามคำขอ..... ฟีดเดอร์..... จาก..... ถึง.....
ในวันที่..... ตั้งแต่เวลา..... น. ถึง..... น. ตามใบสั่งทำสวิตซ์เลขที่.....
- นาย อภ.ปบ. (นายมานิช แนบเนื่อ) ประสานงานการขอตัดไฟกับ นายปราโมทย์ เบลอจทรัพย์

(นายมานิช แนบเนื่อ)
๒๓.๑๑.๖๕

ส่วนรับผู้อนุมัติ

ที่ ก.๓ กปบ.(คฟ.)

เรียน ผจก. กฟอ. พกท., กฟอ. สบร.

อก.บข.(ก.๓), อก.วว.(ก.๓)

อนุมัติ และแจ้ง จป. เพื่อตรวจสอบความปลอดภัย
พร้อมทั้งส่งข้อมูลแจ้งแผนดับไฟลงใน www.pea.co.th





(นายเลอพงศ์ แก่นจันทร์)

รท.ปบ.(ก3) ปฏิบัติงานแทน อก.ปบ.(ก3)

ขั้นตอนการสวิตซ์ชิง 3 แผ่น
แผนผังแนบ 3 แผ่น

ผจฟ. - (สถานี -)
เพื่อทราบ และจัดพนักงานเข้าปฏิบัติงานร่วมกับศูนย์ฯ นครปฐม
ตั้งแต่วันที่ - น. เป็นต้นไป จนกว่างานจะแล้วเสร็จ

ใบสั่งทำสวิตชิง

1. สถานที่ทำงาน ไลน์ SAC02,07 บริเวณ หน้าโซลาร์รูมโตโยต้าดิสคัฟเวอร์รี่ (แนวถนนบรมราชชนนีฝั่งขาเข้ากทม.)
2. กำหนดวันที่ทำงาน 24 พ.ย. 65 ระหว่าง 09.00 น. ถึง 15.00 น.
3. ผู้ขอทำงาน กฟภ.พทท. งานที่ทำ ติดตั้ง DIS.ชั่วคราวหน้าโซลาร์รูมโตโยต้าดิสคัฟเวอร์รี่ ตามใบขอปฏิบัติงาน 1851/65
4. เตรียมการสวิตชิงโดย นายอนุสรณ์ อรุณประพันธ์ วันที่ 22 พฤศจิกายน 2565
5. ตรวจสอบสวิตชิงโดย  วันที่ 22 พฤศจิกายน 2565
6. อนุมัติสวิตชิงโดย  วันที่ 22 พฤศจิกายน 2565
7. สั่งทำสวิตชิงโดย 1. นายศุภสวัสดิ์, นายอนุสรณ์, นายธนิต, นายมนโฆ (กะ1 00.00 น. - 08.00 น.)
2. นายพีรภัทร, นายขุนทอง, นายศักดิ์สิทธิ์, นายพนิต (กะ2 08.00 น. - 16.00 น.)
3. นายนครินทร์, นายณัฐกาญจน์, นายสามารถ (กะ3 16.00 น. - 24.00 น.)

ที่	รหัสอุปกรณ์	สภาพอุปกรณ์ ปกติก่อน ดำเนินการ	ดำเนินการ	เวลา	ผู้ดำเนินการ	ผู้สั่งการ	หมายเหตุ	
1	ตรวจสอบอุปกรณ์และสวิตก่อนการ Switching							
2	SAC-TP1	"OLTC" Auto	"OLTC" Manual		SAC			
3	SAC02VB-01	"ON" Auto Reclose	"OFF" Auto Reclose		SAC			
4	SAC07VB-01	"ON" Auto Reclose	"OFF" Auto Reclose		SAC			
5	PMB-TP2	"OLTC" Auto	"OLTC" Manual		PMB			
6	PMB06VB-01	"ON" Auto Reclose	"OFF" Auto Reclose		PMB			
7	PMB10VB-01	"ON" Auto Reclose	"OFF" Auto Reclose		PMB			
8	- ย้ายโหลด SAC02 ไปจ่ายจาก PMB06 และ PMB10							
9	PMB10S-18	ปลด	สับ		รถพทท-	SF6	ตรงข้ามคักดีศรีเจม่อน	
10	PMB10S-13	ปลด	สับ		รถพทท-	DIS	หน้าโรงแรมอินเลิฟ	
11	SAC02S-05	สับ	ปลด(ใช้โหลดบัสเตอร์)		รถพทท-	DIS	ปากทางกวินทิพย์	
12	SAC02S-04	ปลด	สับ		รถพทท-	SF6	ร้านแก้วฟ้าตุ๊กตา(บน)	
13	DIS ไลน์SAC02	สับ	ปลด(ใช้โหลดบัสเตอร์)		รถพทท-	DIS	บีมปตท.	
14	- ย้ายโหลด SAC07 ไปจ่ายจาก PMB10							
15	SAC07S-02	สับ	ปลด, ล็อคคาน		รถพทท-	SF6	ปากซอยหอมเกร็ด2	
16	ตรวจสอบ SAC01S-04 ให้เปิดวงจรโซลาร์"OFF"พร้อมล็อคคาน					รถพทท-	SF6	ร้านแก้วฟ้าตุ๊กตา (ล่าง)
17	- ดับไฟไลน์ SAC02,07 เวลา 09.00 น.							
18	SAC07VB-01	สับ	ปลด		SAC	CB	SAC07	
19	SAC07S-01	สับ	ปลด		รถสพร-	DIS	หัว Pot Head SAC07	
20	ตรวจสอบ SAC03S-02 ให้เปิดวงจรโซลาร์"OFF"พร้อมล็อคคาน					รถสพร-	SF6	หน้าร้านเด็นท์รถ (บน)
21	แจ้งกฟภ.พุทธมณฑลทำการปลดโหลดไลน์ SAC02 ออกทั้งหมดก่อนทำการตัด DDE.							
22	แจ้ง Hot Line 22 kV.ทำการตัด DDE.ไลน์ SAC02 บริเวณหน้าโซลาร์รูมโตโยต้าดิสคัฟเวอร์รี่ได้ (ดูตาแผนผังแนบ)							
23	หลังจาก Hot Line 22 kV.ทำการตัด DDE.ไลน์ SAC02 บริเวณหน้าโซลาร์รูมโตโยต้าดิสคัฟเวอร์รี่ออกทั้งสามเฟส							
24	แจ้งพื้นที่ไฟดับให้กฟภ.พุทธมณฑลรับทราบ							
25	แจ้งกฟภ.พุทธมณฑล Test ไฟว่าดับเรียบร้อย							
26	แจ้งกฟภ.พุทธมณฑลทำการ Short ground จุด G1							
27	แจ้งกฟภ.พุทธมณฑลทำการ Short ground จุด G2							

ที่	รหัสอุปกรณ์	สภาพอุปกรณ์ ปกติก่อน ดำเนินการ	ดำเนินการ	เวลา	ผู้ดำเนินการ	ผู้สั่งการ	หมายเหตุ
28	แจ้งกฟภ.พุดมณฑลทำการ Short ground จุด G3						
29	แจ้งกฟภ.พุดมณฑลลงรายละเอียด We Safe ให้เรียบร้อย						
30	แจ้งกฟภ.พุดมณฑลปฏิบัติงานได้ทุกชุด						
31	SAC-TP1	"OLTC" Manual	"OLTC" Auto		SAC		
32	SAC02VB-01	"OFF" Auto Reclose	"ON" Auto Reclose		SAC		
33	PMB-TP2	"OLTC" Manual	"OLTC" Auto		PMB		
34	PMB06VB-01	"OFF" Auto Reclose	"ON" Auto Reclose		PMB		
35	PMB10VB-01	"OFF" Auto Reclose	"ON" Auto Reclose		PMB		
	หมายเหตุ : แจ้งกฟภ.พุดมณฑลว่าสายส่ง 115 kV.ด้านบนมีไฟอยู่						
	%%%%%%%%%% สิ้นสุด Switching เข้า %%%%%%%%%%						
36	หลังจากกฟภ.พุดมณฑลปฏิบัติงานเสร็จทุกชุด						
37	แจ้งกฟภ.พุดมณฑลทำการปลด Short ground จุด G1 ออก						
38	แจ้งกฟภ.พุดมณฑลทำการปลด Short ground จุด G2 ออก						
39	แจ้งกฟภ.พุดมณฑลทำการปลด Short ground จุด G3 ออก						
40	ตรวจสอบอุปกรณ์และสวิตก่อนการ Switching						
41	SAC-TP1	"OLTC" Auto	"OLTC" Manual		SAC		
42	SAC02VB-01	"ON" Auto Reclose	"OFF" Auto Reclose		SAC		
43	PMB-TP2	"OLTC" Auto	"OLTC" Manual		PMB		
44	PMB06VB-01	"ON" Auto Reclose	"OFF" Auto Reclose		PMB		
45	PMB10VB-01	"ON" Auto Reclose	"OFF" Auto Reclose		PMB		
46	- จ่ายไฟไฟไลน์ SAC02,07						
47	ตรวจสอบ DIS.ชั่วคราวไลน์ SAC02 บริเวณโซลาร์รูมโดยตัดคัสคัพเวอร์รี่ให้เปิดวงจรออกไว้ทั้งสามเฟส"OPEN"(ติดตั้งใหม่)						
48	แจ้ง Hot Line 22 kV.ทำการจัม DDE.ไลน์ SAC02 บริเวณหน้าโซลาร์รูมโดยตัดคัสคัพเวอร์รี่ได้						
49	หลังจาก Hot Line 22 kV.ทำการจัม DDE.ไลน์ SAC02 บริเวณหน้าโซลาร์รูมโดยตัดคัสคัพเวอร์รี่เข้าทั้งสามเฟส						
50	แจ้งกฟภ.พุดมณฑลนำโหลดไลน์ SAC02 เข้าทั้งหมด						
51	SAC07S-01	ปลด	สับ		รถสพร-		DIS หัว Pot Head SAC07
52	SAC07VB-01	ปลด	สับ คง Manual		SAC	CB	SAC01
53	ให้ปลดล๊อคคานออกอย่างเดียว						
54	DIS.ไลน์SAC02	ปลด	สับ		รถพทท-	DIS	โซลาร์รูมโดยตัดคัสคัพเวอร์รี่
55	- ย้ายโหลด SAC02 กลับคืนจาก PMB06 และ PMB10						
56	SAC07S-02	ปลด	สับ		รถพทท-	SF6	ปากซอยหอมเกร็ด2
57	SAC02S-05	ปลด	สับ		รถพทท-	DIS	ปากทางกวินทิพย์
58	PMB10S-13	สับ	ปลด(ใช้โหลดบัสเตอร์)		รถพทท-	DIS	หน้าโรงแรมอินเลิฟ
59	DIS ไลน์SAC02	ปลด	สับ		รถพทท-	DIS	ปั้มปตท.
60	SAC02S-04	สับ	ปลด		รถพทท-	SCADA SF6	ร้านแก้วฟ้าตุ๊กตา(บน)
61	ให้ปลดล๊อคคานออกอย่างเดียว						
62	- ย้ายโหลด SAC07 กลับคืนจาก PMB10						
63	PMB10S-18	สับ	ปลด,ล๊อคคาน		รถพทท-	SF6	ตรงข้ามคักดีศรีเจม่อน

ที่	รหัสอุปกรณ์	สภาพอุปกรณ์ ปกติก่อน ดำเนินการ	ดำเนินการ	เวลา	ผู้ดำเนินการ	ผู้สั่งการ	หมายเหตุ
64	SAC-TP1	"OLTC" Manual	"OLTC" Auto		SAC		
65	SAC02VB-01	"OFF" Auto Reclose	"ON" Auto Reclose		SAC		
66	SAC07VB-01	"OFF" Auto Reclose	"ON" Auto Reclose		SAC		
67	PMB-TP2	"OLTC" Manual	"OLTC" Auto		PMB		
68	PMB06VB-01	"OFF" Auto Reclose	"ON" Auto Reclose		PMB		
69	PMB10VB-01	"OFF" Auto Reclose	"ON" Auto Reclose		PMB		
%%%%%%%%%%%% สิ้นสุด Switching %%%%%%%%%%							

แผนผัง ก่อนดับไฟ บริเวณ หน้าโซลาร์โมโตโยต้าดีสตาร์ทเวอร์ F2, F7 สฟพ.สามพราน 3

** ชุดซ่อมแซม ควบ.กฟอ.พุทธมณฑล ติดตั้ง DIS ขั้วกราว หน้าโซลาร์โมโตโยต้าฯ วันที่ 24 พ.ย.2565 **

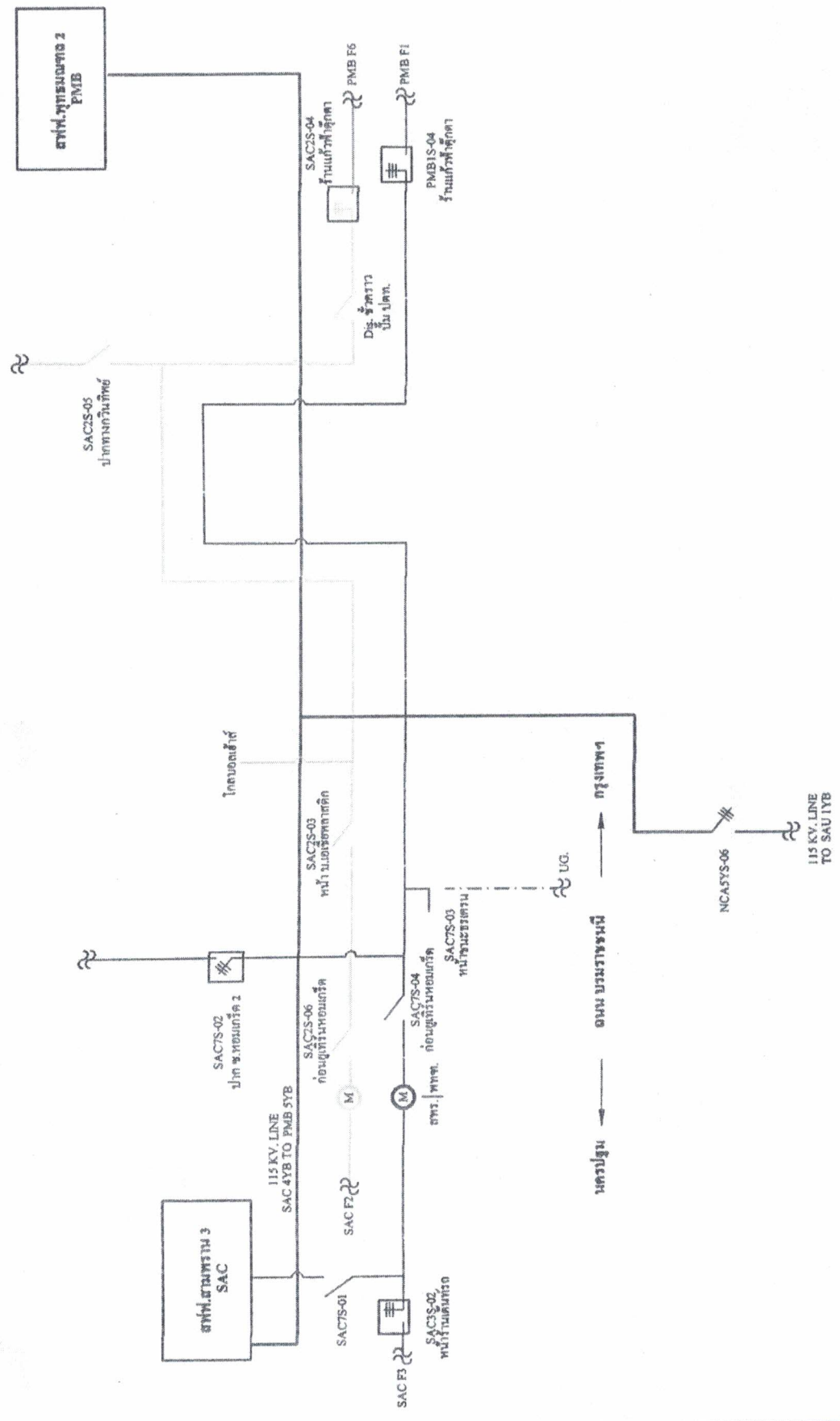

แผนผัง หลังดับไฟ บริเวณ หน้าโซลาร์โมโตโยคิดักฟเวอร์ F2, F7 สฟ.สามพราน 3

** ชุดซ่อมแซม ผบ.กพอ.พุทธมณฑล ติดตั้ง DIS ขั้วคราว หน้าโซลาร์โมโตโยคิดักฯ วันที่ 24 พ.ย.2565 **

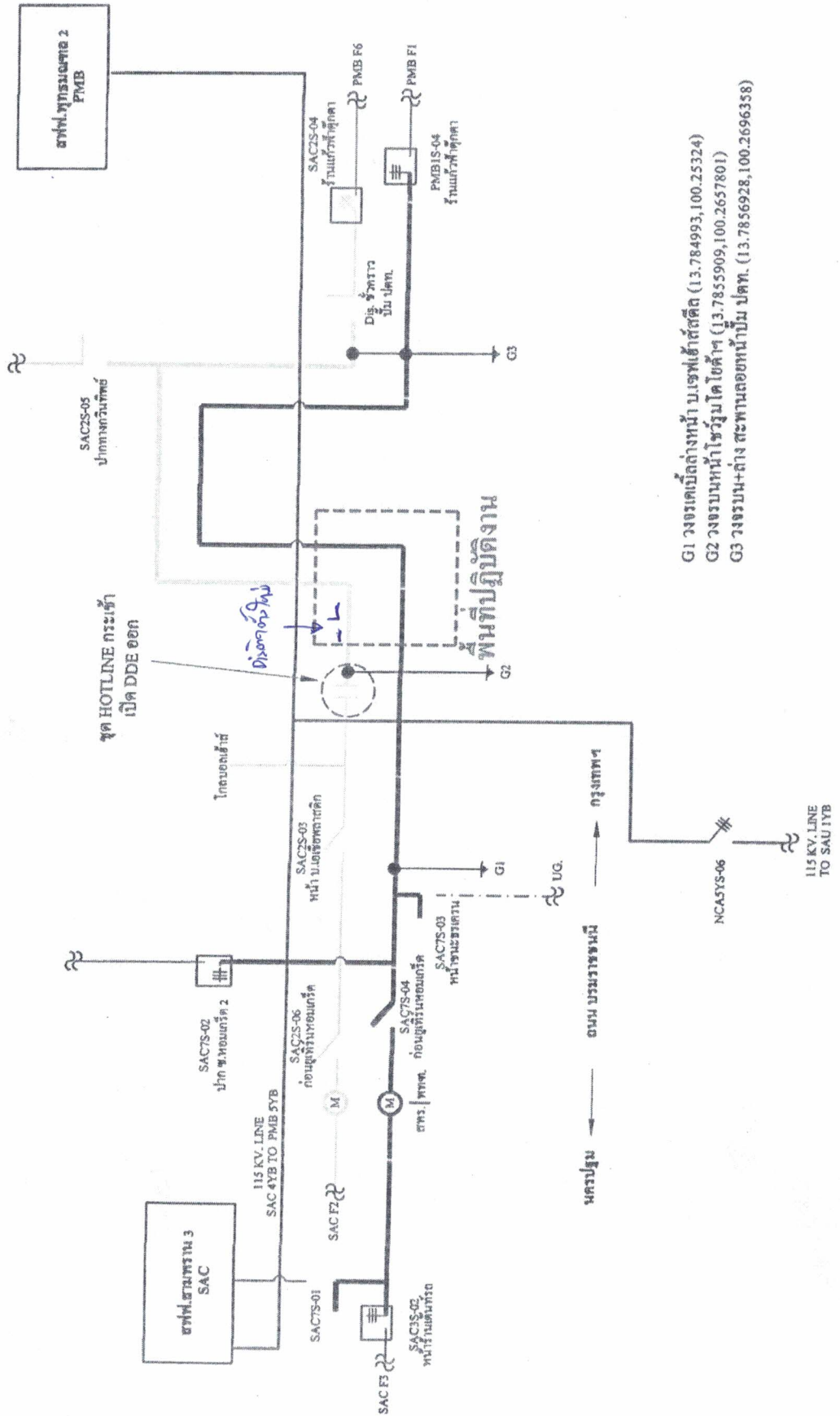

- G1 วงจรเคเบิลด้านหน้า บจพ.เข้าสัสติล (13.784993,100.25324)
- G2 วงจรบนหน้าโซลาร์โมโตโยคิดักฯ (13.7855909,100.2657801)
- G3 วงจรบน+ล่าง สะพานลอยหน้าบม ปรตพ. (13.7856928,100.2696358)

**แผนผัง เมื่อปฏิบัติงานเสร็จ บริเวณ หน้าโชว์รูมโตโยคิตส์เคฟเวอร์ F2, F7 สฟฟ.สามพราน 3
 ** ชุดซ่อมแซม ผบ.กฟอ.พุทธมณฑล ติดตั้ง DIS ชั่วคราว หน้าโชว์รูมโตโยต้าฯ วันที่ 24 พ.ย.2565 ****

