



การไฟฟ้าส่วนภูมิภาค
PROVINCIAL ELECTRICITY AUTHORITY

เลขที่ ก.ต.ทพส.ปบ. ๒๕๖๗ / ๒๕๖๗
ชื่อผู้รับ นายพิชญ์นันท์ พิชิตสุวรรณมงคล
ชื่อผู้ส่ง นางบุษมา แสนผ่อง

Switching Deadline

12 ธ.ค. 67

วันที่ ๖ ธันวาคม ๒๕๖๗
ตำแหน่ง อก.ปบ.(ก.๓)
ตำแหน่ง ชจก.(ล) ปฏิบัติงานแทน ผจก.ทพส.กำแพงแสน

ด้วยการไฟฟ้าสาขา กำแพงแสน จะขอตัดไฟเพื่อปฏิบัติงานเพื่อเชื่อม DDE พัดเคอร์ ๒ สถานีไฟฟ้า ท่วมะภา ๒
ตามแผนผังสังเขปแนบ จำนวน ๑ แผ่น ดังนี้

ที่	พัดเคอร์	วัน/เดือน/ปี	ตั้งแต่เวลา	ถึงเวลา	ลักษณะงานที่ปฏิบัติ/บริเวณ	จาก	ถึง	ผู้ควบคุมงาน
๑.	TMW01	13 ธ.ค. 67 17 ธ.ค. 67	09.30 น.	10.30 น.	ย้ายจุดเชื่อมแยกหนองจิก ไปรับไฟจาก TMW01	TMU05R-02 หนองจิก		นายศักดิ์กรินทร์ จิตติชานนท์ ชผ.ปบ.
๒.	TMW06 02	13 ธ.ค. 67	10.30 น.	12.00 น.	ย้ายจุดเชื่อมแยกหนองกระทุ่ม ไปรับไฟจาก TMW06	Dis ชั่วคราว หนองกระทุ่ม		

พื้นที่ที่มีผู้ใช้ไฟได้รับผลกระทบ ไม่มีผู้ใช้ไฟได้รับผลกระทบ.....

ผู้ประสานงานการดับไฟ ชื่อ นายศักดิ์กรินทร์ จิตติชานนท์ ตำแหน่ง ชผ.ปบ. โทร ๐๘๑-๙๔๒๕๘๘๖

พื้นที่ ที่ขอตัดไฟปฏิบัติงานมีสายเคเบิลใยแก้วนำแสงของ กฟผ. (หากมีโอกาสชำรุด ผศท.กรส.(ก.๓) จะไปตรวจสอบก่อนปฏิบัติงาน)

- มีสายเคเบิลใยแก้วนำแสง ๑.๑ มีโอกาสชำรุด ๑.๒ ไม่มีโอกาสชำรุด
- ไม่มีสายเคเบิลใยแก้วนำแสง
- พิกัดพื้นที่ดับไฟ ๓.๑ เริ่มต้น Lat ๑๔.๐๒๕๒๙ Long ๙๙.๘๙๘๘๖๖

๓.๒ สิ้นสุด Lat ๑๔.๐๒๓๕๖ Long ๙๙.๘๙๘๐๐๙

(นางบุษมา แสนผ่อง)
ตำแหน่ง ชจก.(ล) ปฏิบัติงานแทน
ผจก.ทพส.กำแพงแสน
๖ ธ.ค. ๒๕๖๗

สำหรับแผนกควบคุมการจ่ายไฟ (ผศท.) กฟผ.๓
เรียน อก.ปบ.(ก.๓)

ผศท. พิจารณาแล้วเห็นควร

อนุมัติให้ดับไฟตามคำขอข้อ 1 พัดเคอร์ TMW01 จาก - ถึง -
ในวันที่ 13 ธ.ค. 67 ตั้งแต่เวลา 09.30 น. ถึง 10.30 น. ตามใบสั่งทำสวิตซ์ชิงเลขที่ 1856/67

อนุมัติให้ดับไฟตามคำขอข้อ 2 พัดเคอร์ TMW06 จาก DIS ชก. หนองกระทุ่ม DIS ชก. หนองกระทุ่ม
ในวันที่ 13 ธ.ค. 67 ตั้งแต่เวลา 10.30 น. ถึง 12.00 น. ตามใบสั่งทำสวิตซ์ชิงเลขที่

พนักงานศูนย์ฯ นาย ศิริวัฒน์ แก้วระนิค ประสานงานการดับไฟกับ นาย ศักดิ์กรินทร์ จิตติชานนท์
10 ธ.ค. 67
(นาย ศิริวัฒน์ แก้วระนิค)

สำหรับผู้อนุมัติ

ที่ ก.๓ กปบ.(คฟ.)
เรียน ผจก. ทพส. กพส.
อก.บช.(ก.๓), อก.วว.(ก.๓)
อนุมัติ และแจ้ง จป. เพื่อตรวจสอบความปลอดภัย
พร้อมทั้งส่งข้อมูลแจ้งแผนดับไฟลงใน www.pea.co.th

ขั้นตอนการสวิตซ์ชิง 2 แผ่น
แผนผังแนบ 2 แผ่น
ผจพ. (สถานี) -
เพื่อทราบ และจัดพนักงานเข้าปฏิบัติงานร่วมกับศูนย์ฯ นครปฐม
ตั้งแต่วันที่ น. เป็นต้นไป จนกว่างานจะแล้วเสร็จ

(นายเลอพงค์ แก่นจันทร์)
รท.ปบ.(ก3) ปฏิบัติงานแทน อก.ปบ.(ก3)

ใบสั่งทำสวิตชิง

1. สถานที่ทำงาน	บริเวณแยกหนองจิก				
2. กำหนดวันที่ทำงาน	13 ธ.ค. 67	ระหว่าง	09.30 น.	ถึง	12.00 น.
3. ผู้ขอทำงาน	กฟส.กฟส.	งานที่ทำ	เปลี่ยนจุดจัม		ตามใบขอปฏิบัติงาน 1856/2567
4. เตรียมการสวิตชิงโดย	นายจิริวัฒน์ แก้วสมนึก			วันที่	10 ธันวาคม 2567
5. ตรวจสอบสวิตชิงโดย				วันที่	10 ธันวาคม 2567
6. อนุมัติสวิตชิงโดย				วันที่	10 ธันวาคม 2567
7. สั่งทำสวิตชิงโดย	<ol style="list-style-type: none"> 1. นายจิริวัฒน์, นายวัฒนา, นายพิชชา, นายวีรวัชร, นายอมร (กะ1 00.00 น. - 08.00 น.) 2. นายนครินทร์, นางสาวพิชชา, นายณัฐกาญจน์, นายสุธี, นายสามารถ (กะ2 08.00 น. - 16.00 น.) 3. นายศุภสวัสดิ์, นายอนุสรณ์, นายธนิต, นายวรรณพงษ์, นายมโนช (กะ3 16.00 น. - 24.00 น.) 				

ที่	รหัสอุปกรณ์	สภาพอุปกรณ์ ปกติก่อน ดำเนินการ	ดำเนินการ	เวลา	ผู้ดำเนินการ	ผู้สั่งการ	หมายเหตุ
1	ตรวจสอบอุปกรณ์ป้องกันและตัดตอน ก่อนทำการสวิตชิง						
2	TMW06VB-01	"ON" Auto Reclose	"OFF" Auto Reclose		TMW	-	-
3	TMU05R-01	Normal	Nonreclosing, ALT		กฟส.	R	หนองกระทุ่ม
4	TMU05R-02	Normal	Nonreclosing, ALT		กฟส.	R	หนองจิก
5	- ย้ายโหลด TMW06 บางส่วน ไปจ่ายไฟจาก TMW02						
6	TMU04S-15	ปลด	สับ		กฟส.	DIS	บ้านทุ่งกระถิน
7	TMU05R-02	สับ	ปลด		กฟส.	R	หนองจิก
8	SW.LOAD	สับ	ปลด		กฟส.	R	หนองจิก
9	แจ้ง Hot Line เปลี่ยนจุดจัมจากวงจร TMW06 ไปจัมวงจร TMW01 บริเวณหนองจิกตามผังแนบ						
10	เมื่อ Hot Line เปลี่ยนจุดจัมจากวงจร TMW06 ไปจัมวงจร TMW01 บริเวณหนองจิกตามผังแนบ แล้วเสร็จ						
11	เปลี่ยนแปลงการจ่ายไฟจาก TMW01 บางส่วน ไปจ่ายจาก TMW06						
12	TMW01S-06	ปลด	สับ		กฟส.	SF6	ตราซังหนองจิก
13	TMW06VB-01	"OFF" Auto Reclose	"ON" Auto Reclose		TMW	-	-
14	TMU05R-01	Nonreclosing, ALT	Normal		กฟส.	R	หนองกระทุ่ม
สิ้นสุด Switching ช่วงที่ 1							
15	เมื่อพร้อมปฏิบัติงานเชื่อมจุดจัมจาก TMW02 ไปจัมวงจร TMW06 บริเวณแยกหนองกระทุ่ม						
16	TMW02VB-01	"ON" Auto Reclose	"OFF" Auto Reclose		TMW	-	-
17	TMW06VB-01	"ON" Auto Reclose	"OFF" Auto Reclose		TMW	-	-
18	TMU05R-01	Normal	Nonreclosing, GND		กฟส.	R	หนองกระทุ่ม
19	By Pass Recloser TMU05R-01 หนองกระทุ่ม						
20	SW.By Pass	ปลด	สับ		กฟส.	R	หนองกระทุ่ม
21	TMU05R-01	สับ	ปลด		กฟส.	R	หนองกระทุ่ม
22	- ย้ายโหลด TMW02 บางส่วน ไปจ่ายไฟจาก TMW01 (จ่ายจาก TMW06)						
23	SW.LOAD	ปลด	สับ		กฟส.	R	หนองจิก
24	TMU05R-02	ปลด	สับ คง Nonreclosing		กฟส.	R	หนองจิก
25	เมื่อพร้อมดับไฟ						
26	DIS ชั่วคราว TMW02	สับ	ปลด(ใช้โหลดบัสเตอร์)		กฟส.	DIS	หนองกระทุ่ม
27	DIS ชั่วคราว TMW02	สับ	ปลด(ใช้โหลดบัสเตอร์)		กฟส.	DIS	แยกหนองกระทุ่ม
28	แจ้ง Hot Line จัมวงจร TMW02 ไปเข้าวงจร TMW06 บริเวณแยกหนองกระทุ่มตามผังแนบ						

ที่	รหัสอุปกรณ์	สภาพอุปกรณ์ ปกติก่อน ดำเนินการ	ดำเนินการ	เวลา	ผู้ดำเนินการ	ผู้สั่งการ	หมายเหตุ
29	เมื่อ Hot Line จีเมวจร TMW02 ไปเข้าวงจร TMW06 บริเวณแยกหนองกระทุ่มตามผังแนบ แล้วเสร็จ						
30	เปลี่ยนแปลงการจ่ายไฟจาก TMW02 บางส่วน ไปจ่ายจาก TMW06						
31	DIS ชั่วคราว TMW02	ปลด	สับ		กพส.		DIS หนองกระทุ่ม
32	TMU04S-15	สับ	ปลด(ใช้โหลดบัสเตอร์)		กพส.		DIS บ้านทุ่งกระถิน
33	นำ Recloser TMU05R-01 หนองกระทุ่ม เข้าระบบ						
34	TMU05R-01	ปลด	สับ คง Nonreclosing,GND		กพส.		R หนองกระทุ่ม
35	SW.By Pass	สับ	ปลด		กพส.		R หนองกระทุ่ม
36	TMW02VB-01	"OFF" Auto Reclose	"ON" Auto Reclose		TMW		- -
37	TMW06VB-01	"OFF" Auto Reclose	"ON" Auto Reclose		TMW		- -
38	TMU05R-01	Nonreclosing,GND	Normal		กพส.		R หนองกระทุ่ม
39	TMU05R-02	Nonreclosing	Normal		กพส.		R หนองจิก
สิ้นสุด Switching ทั้งหมด							

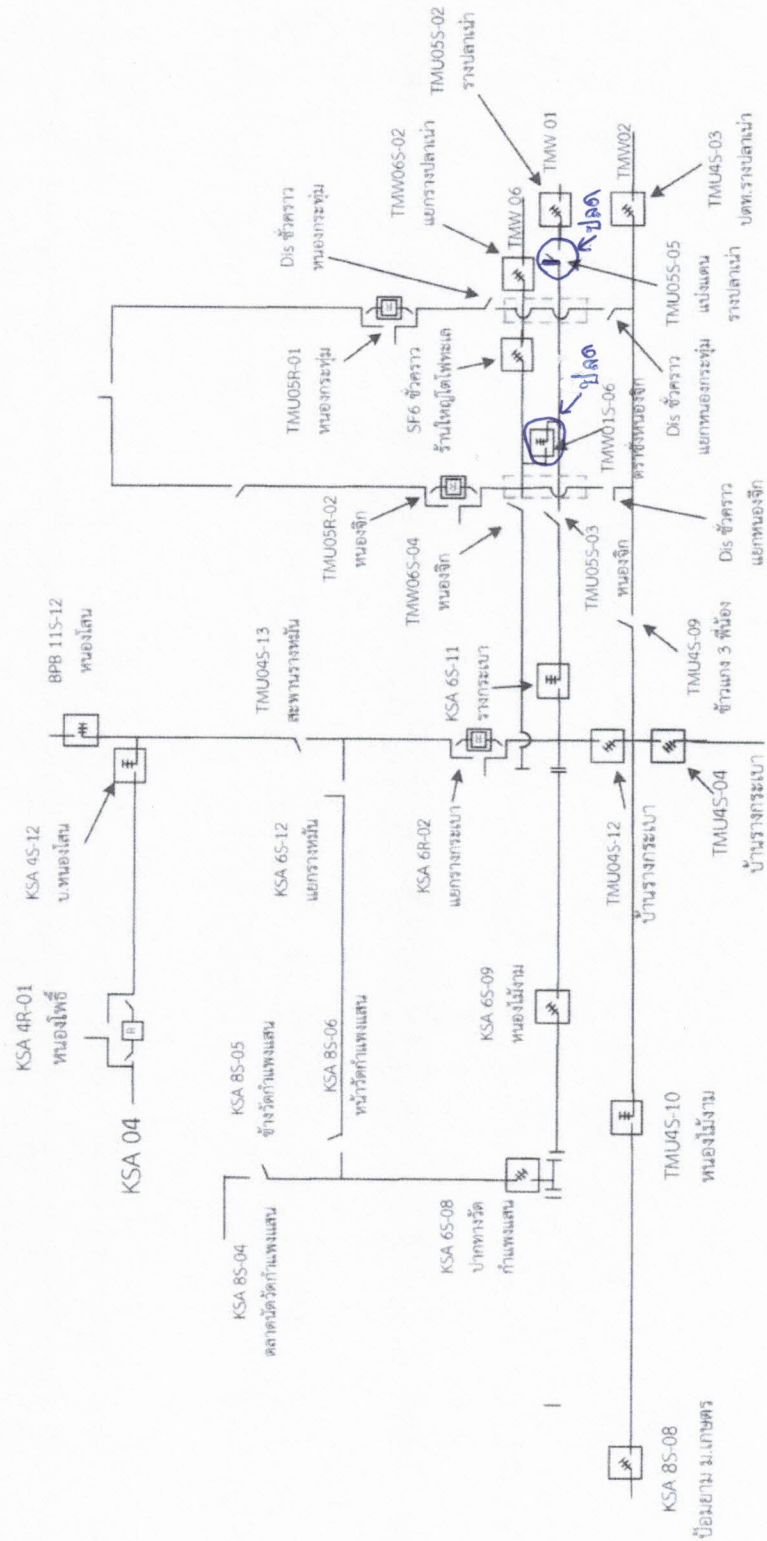

สถานการณ์จ่ายไฟฟ้าก่อนเปลี่ยนจุดเชื่อมต่อ
แยกหม่องจิก และ แยกหม่องกระทุม

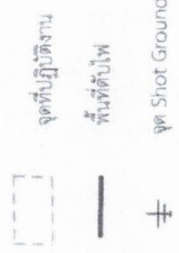

13 ธันวาคม 2567

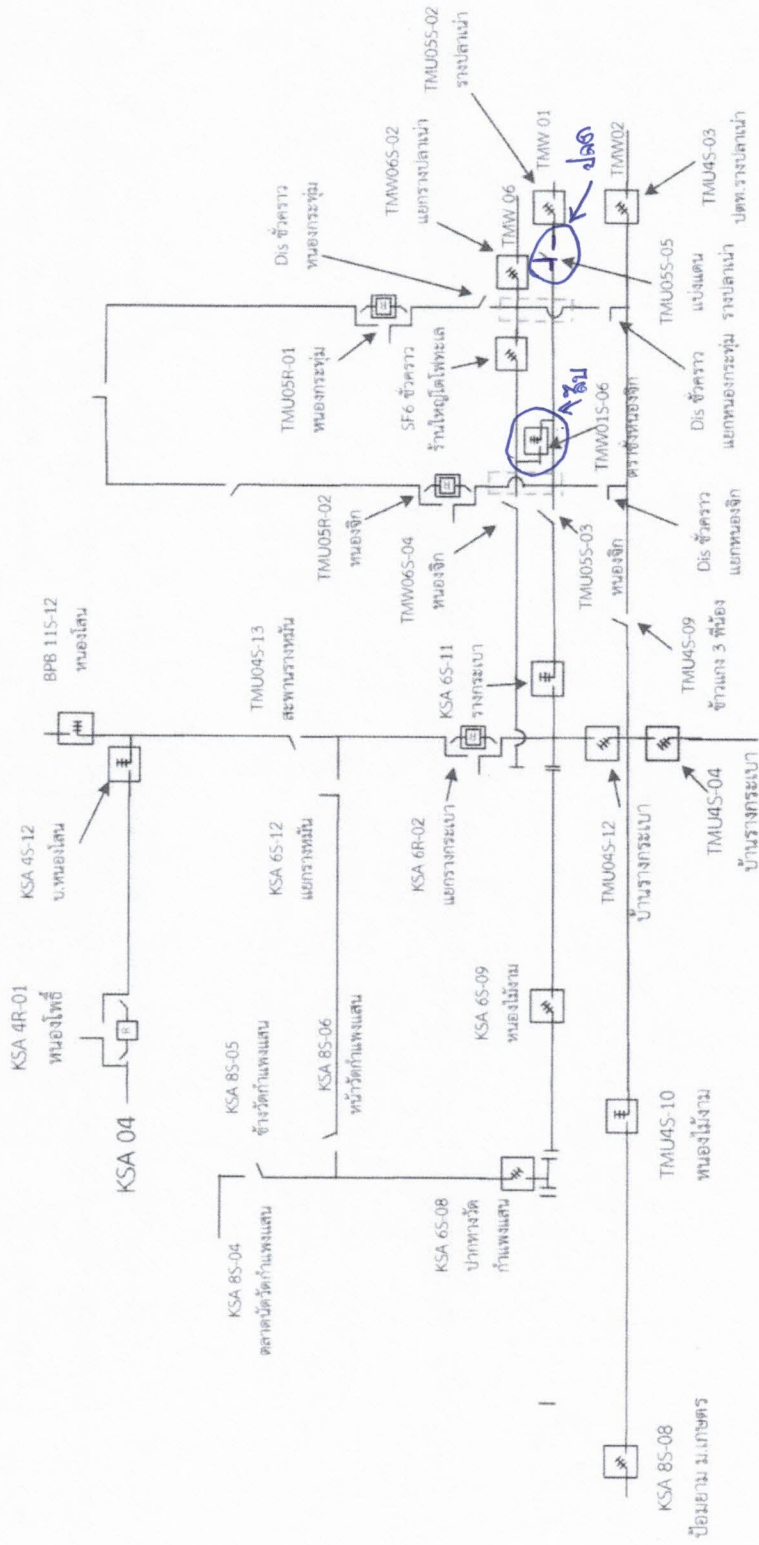



สถานการณ์จ่ายไฟหลังเปลี่ยนจุดเชื่อมต่อ
 แยกหมองจิก และ แยกหมองจิก

13 ธันวาคม 2567

-  จุดที่ปฏิบัติงาน
-  พื้นที่ดับไฟ
-  จุด Shot Ground