



การไฟฟ้าส่วนภูมิภาค
PROVINCIAL ELECTRICITY AUTHORITY

เลขที่ ก.ส.กฟส.ส.๒(บป) ๘๙๗ / ๒๕๖๘

ชื่อผู้รับ นายพิชญ์นันท์ พิชิตสุวรรณโช

ชื่อผู้ส่ง นายทวิช จันขันตี

วันที่ ๒๓ มกราคม ๒๕๖๘

ตำแหน่ง อ.ก.บ.น.(ก.๓)

ตำแหน่ง ชก.ก.(ท) ปฏิบัติงานแทน ผจก.กฟส.ส.๒(บปว)

ด้วย กฟส.ส.๒(บปว) ขอตัดไฟระบบจำหน่าย ๒๒ KV วงจรที่ ๐๕ และ ๐๖ สฟพ.สามพราน ๕ (ชค) เพื่อปรับปรุงระบบจำหน่ายแรงสูง บริเวณหน้า สฟพ.บ้านแพ้ว ๒ ตามแผนผังสังเขปแนบ จำนวน ๑ แผ่น ดังนี้

ที่	ฟีดเดอร์	วัน/เดือน/ปี	ตั้งแต่เวลา	ถึงเวลา	ลักษณะงานที่ปฏิบัติ/ บริเวณ	จาก	ถึง	ผู้ควบคุมงาน
๑.	SAV๐๕	๕ ก.พ. ๒๕๖๘	๐๘.๐๐ น.	๑๗.๐๐ น.	ปรับปรุงระบบจำหน่าย แรงสูง บริเวณหน้า สฟพ.บ้านแพ้ว ๒	- Dis ชั่วคราว (เทพประทานพร)	- BNPO๕S-๑๑ (ร้านดวงพร)	นายสมหมาย ลิขิตวรรณชัย ตำแหน่ง พชง.๗ โทรศัพท์ ๐๘๑-๓๘๓๕๓๙๒
๒.	SAV๐๖					- SAV๐๖BR-๐๑ (ในสถานี สฟพ. สามพราน ๕ ชค.)	- BNPO๕S-๑๔ (ร้านศรีเรือน)	

พื้นที่ที่มีผู้ใช้ไฟได้รับผลกระทบ(ไฟดับ) บริเวณริมถนนบ้านแพ้ว-พระปะโทน หน้าสถานีบ้านแพ้ว ๒

ผู้ประสานงานการดับไฟ ชื่อ นายอรรถนันท์ บัวสงค์ ตำแหน่ง ช.ผ.บ.น. โทร. ๐๘๖-๓๖๓๓๑๐๐

พื้นที่ ที่ขอตัดไฟปฏิบัติงานมีสายเคเบิลใยแก้วนำแสงของ กฟผ. (หากมีโอกาสชำระ ผศส.กรส.(ก.๓) จะไปตรวจสอบก่อนปฏิบัติงาน)

๑. มีสายเคเบิลใยแก้วนำแสง ๑.๑ มีโอกาสชำระ ๑.๒ ไม่มีโอกาสชำระ

๒. ไม่มีสายเคเบิลใยแก้วนำแสง

๓. พิกัดพื้นที่ดับไฟ ๓.๑ เริ่มต้น Lat ๑๓.๖๔๕๕๕๖๘ Long ๑๐๐.๐๙๑๔๓๐๒

๓.๒ สิ้นสุด Lat ๑๓.๖๓๘๘๔๖๑ Long ๑๐๐.๐๙๒๔๙๕

เรียน ผจก.กฟผ.สมุทรสาคร

เพื่อโปรดทราบ

สำหรับแผนกควบคุมการจ่ายไฟ (ผคฟ.) กฟผ.๓

เรียน อ.ก.บ.น.(ก.๓)

ผคฟ. พิจารณาแล้วเห็นควร

อนุมัติให้ดับไฟตามคำขอข้อ 1 ฟีดเดอร์ SAV05 จาก Dis ชค. เทพประทานพร ถึง BNPO๕S - 11

ในวันที่ 5 ก.พ. ๖8 ตั้งแต่เวลา 08.00 น. ถึง 17.00 น. ตามใบสั่งทำสวิตซ์หมายเลข 185/2568

อนุมัติให้ดับไฟตามคำขอข้อ 2 ฟีดเดอร์ SAV06 จาก SAV06BR-01 ถึง BNPO๕S - 14

ในวันที่ 5 ก.พ. 68 ตั้งแต่เวลา 08.00 น. ถึง 17.00 น. ตามใบสั่งทำสวิตซ์หมายเลข

พนักงานศูนย์ฯ นาย พิชญ์นันท์ พิชิตสุวรรณโช ประสานงานการขอตัดไฟกับ นาย อรรถนันท์ บัวสงค์
27 ม.ค. 68

สำหรับผู้อนุมัติ

ที่ ก.๓ ก.บ.น.(คฟ.)

เรียน ผจก. กฟผ. ๕ก.๒

อก.บ.ช.(ก.๓), อก.ว.ว.(ก.๓)

อนุมัติ และแจ้ง จป. เพื่อตรวจสอบความปลอดภัย

พร้อมทั้งลงข้อมูลแจ้งแผนดับไฟลงใน www.pea.co.th

(นาย พิชญ์นันท์ พิชิตสุวรรณโช)
ว.ศ.ก. 5 แทน ช.ผ.บ.น.

ขั้นตอนการสวิตซ์ 3 แผ่น

แผนผังแนบ 1 แผ่น

ผจพ. 2 (สถานี SAV)

เพื่อทราบ และจัดพนักงานเข้าปฏิบัติงานร่วมกับศูนย์ฯ นครปฐม

ตั้งแต่เวลา 07.30 น. เป็นต้นไป จนกว่างานจะแล้วเสร็จ



(นายเลอพงศ์ แก่นจันทร์)

ร.ก.บ.น.(ก3) ปฏิบัติงานแทน อ.ก.บ.น.(ก3)

(นายเลอพงศ์ แก่นจันทร์)

ร.ก.บ.น.(ก3) ปฏิบัติงานแทน อ.ก.บ.น.(ก3)

ใบสั่งทำสวิตชิง

1. สถานที่ทำงาน	หน้าสถานีสามพราน5 (SAV05,06)		
2. กำหนดวันที่ทำงาน	5 ก.พ. 68	ระหว่าง	08.00 น. ถึง 17.00 น.
3. ผู้ขอทำงาน	กฟส.สค2.(บพว.)	งานที่ทำ	ปรับปรุงระบบจำหน่าย ตามใบขอปฏิบัติงาน 185/2568
4. เตรียมการสวิตชิงโดย	นายจิรวัดน์ แก้วสมนึก		วันที่ 27 มกราคม 2568
5. ตรวจสอบสวิตชิงโดย			วันที่ 27 มกราคม 2568
6. อนุมัติสวิตชิงโดย			วันที่ 27 มกราคม 2568
7. สั่งทำสวิตชิงโดย	1. นายศุภสวัสดิ์, นายอนุสรณ์, นายวรรณพงษ์, นายมนโอช (กะ1 00.00 น. - 08.00 น.) 2. น.ส.สุภัชชา, น.ส.พิชชา, นายณัฐกาญจน์, นายศักดิ์สิทธิ์, นายสามารถ (กะ2 08.00 น. - 16.00 น.) 3. นายศุภสวัสดิ์, นายอนุสรณ์, นายวรรณพงษ์, นายมนโอช (กะ3 16.00 น. - 24.00 น.)		

ที่	รหัสอุปกรณ์	สภาพอุปกรณ์ ปกติก่อน ดำเนินการ	ดำเนินการ	เวลา	ผู้ดำเนินการ	ผู้สั่งการ	หมายเหตุ	
1	ตรวจสอบอุปกรณ์ป้องกันและอุปกรณ์ตัดตอนก่อนทำสวิตชิง							
2	SAV-TP1	"OLTC" Auto	"OLTC" Manual		SAV		-	
3	SAVBR-05	Normal	Nonreclosing		SAV		R	
4	SAVBR-06	Normal	Nonreclosing		SAV		R	
5	BNP-TP2	"OLTC" Auto	"OLTC" Manual		BNP		-	
6	BNP09VB-01	"ON" Auto Reclose	"OFF" Auto Reclose		BNP		-	
7	BNP09R-01	Normal	Nonreclosing, ALT		บพว.	SCADA	R วัดกระโจม	
8	BNP10R-01	Normal	Nonreclosing, ALT		บพว.	SCADA	R แยกวัดราช	
9	KTE-TP2	"OLTC" Auto	"OLTC" Manual		KTE		-	
10	KTE07VB-01	"ON" Auto Reclose	"OFF" Auto Reclose		KTE		-	
11	ย้ายโหลด SAV05 บางส่วนไปรับไฟจาก BNP09							
12	BNP10S-04	ปลด	สับ		บพว.	SCADA	SF6	ร้านถูกและดี
13	BNP04S-11	ปลด	สับ		คลต.	SCADA	SF6	ร้านเสริมสวยเจ
14	BNP09S-03	ปลด	สับ		บพว.		SF6	หน้าร้านข้าง
15	BNP09S-11	สับ	ปลด(ใช้โหลดบัสเตอร์)		บพว.		DIS	ร้านดวงพร
16	BNP04S-11	สับ	ปลด		คลต.	SCADA	SF6	ร้านเสริมสวยเจ
17	BNP10S-04	สับ	ปลด		บพว.	SCADA	SF6	ร้านถูกและดี
18	เมื่อพร้อมดับไฟเวลา 08.00น.							
19	ตรวจสอบ DIS BNP05S-14 ร้านศรีเรือน สถานะ "ปลด" ออกจากกันทั้ง 3 เฟส							
20	SAVBR-06	สับ	ปลด		SAV		R	-
21	SAVBR-06	สับ	ปลด		SAV		DIS	SW.Load
22	Dis ชค. SAV05	สับ	ปลด(ใช้โหลดบัสเตอร์)		บพว.		DIS	เทพประทานพร
23	แจ้งพื้นที่ไฟดับให้กฟส.ค2.(บพว.) ทราบ							

ที่	รหัสอุปกรณ์	สภาพอุปกรณ์ ปกติก่อน ดำเนินการ	ดำเนินการ	เวลา	ผู้ดำเนินการ	ผู้สั่งการ	หมายเหตุ
24	แจ้งกฟส.สค2.(บพว.)	Test	ไฟย้อนในจุดที่จะปฏิบัติงาน หากไม่พบไฟย้อนให้ทำการ Short Ground จุด G1				
25	แจ้งกฟส.สค2.(บพว.)	Test	ไฟย้อนในจุดที่จะปฏิบัติงาน หากไม่พบไฟย้อนให้ทำการ Short Ground จุด G2				
26	แจ้งกฟส.สค2.(บพว.)	Test	ไฟย้อนในจุดที่จะปฏิบัติงาน หากไม่พบไฟย้อนให้ทำการ Short Ground จุด G3				
27	แจ้งกฟส.สค2.(บพว.)	Test	ไฟย้อนในจุดที่จะปฏิบัติงาน หากไม่พบไฟย้อนให้ทำการ Short Ground จุด G4				
28	แจ้งกฟส.สค2.(บพว.)	ลงข้อมูลใน WE SAFE	เรียบร้อยแล้ว				
29	เมื่อกฟส.สค2.(บพว.)	ลงข้อมูลใน WE SAFE	เรียบร้อยแล้ว				
30	แจ้งกฟส.สค2.(บพว.)	ปฏิบัติงานได้					
31	SAV-TP1	"OLTC" Manual	"OLTC" Auto		SAV		-
32	SAVBR-05	Nonreclosing, ALT	Normal		SAV		R
33	BNP-TP2	"OLTC" Manual	"OLTC" Auto		BNP		-
34	BNP09VB-01	"OFF" Auto Reclose	"ON" Auto Reclose		BNP		-
35	BNP09R-01	Nonreclosing, ALT	Normal		บพว.	SCADA	R วัตกระโจม
36	BNP10R-01	Nonreclosing, ALT	Normal		บพว.	SCADA	R แยกวัดราช
37	KTE-TP2	"OLTC" Manual	"OLTC" Auto		KTE		-
38	KTE07VB-01	"OFF" Auto Reclose	"ON" Auto Reclose		KTE		-
สิ้นสุด Switching ช่วงเช้า							
39	เมื่อกฟส.สค2.(บพว.)	แจ้งปฏิบัติงานแล้วเสร็จ	ยืนยันข้อมูลการลง WE SAFE	เรียบร้อยแล้ว	พร้อมจ่ายไฟกลับสภาพปกติ		
40	แจ้งกฟส.สค2.(บพว.)	ให้ทำการปลด	Short Ground จุด G1				
41	แจ้งกฟส.สค2.(บพว.)	ให้ทำการปลด	Short Ground จุด G2				
42	แจ้งกฟส.สค2.(บพว.)	ให้ทำการปลด	Short Ground จุด G3				
43	แจ้งกฟส.สค2.(บพว.)	ให้ทำการปลด	Short Ground จุด G4				
44	SAV-TP1	"OLTC" Auto	"OLTC" Manual		SAV		-
45	SAVBR-05	Normal	Nonreclosing		SAV		R
46	BNP-TP2	"OLTC" Auto	"OLTC" Manual		BNP		-
47	BNP09VB-01	"ON" Auto Reclose	"OFF" Auto Reclose		BNP		-
48	BNP09R-01	Normal	Nonreclosing, ALT		บพว.	SCADA	R วัตกระโจม
49	BNP10R-01	Normal	Nonreclosing, ALT		บพว.	SCADA	R แยกวัดราช
50	KTE-TP2	"OLTC" Auto	"OLTC" Manual		KTE		-
51	KTE07VB-01	"ON" Auto Reclose	"OFF" Auto Reclose		KTE		-
52	เมื่อพร้อมจ่ายไฟ						
53	Dis ชค. SAV05	ปลด	สับ		บพว.		DIS เทพประทานพร
54	SAVBR-06	ปลด	สับ		SAV		DIS SW.Load
55	SAVBR-06	ปลด	สับ คง Nonreclosing		SAV		R -
56	ย้ายโหลด SAV05 บางส่วนกลับจาก BNP09						
57	BNP10S-04	ปลด	สับ		บพว.	SCADA	SF6 รั้นถูกและดี
58	BNP04S-11	ปลด	สับ		คลต.	SCADA	SF6 รั้นเสริมสวยเจ

ที่	รหัสอุปกรณ์	สภาพอุปกรณ์ ปกติก่อน ดำเนินการ	ดำเนินการ	เวลา	ผู้ดำเนินการ	ผู้สั่งการ	หมายเหตุ	
59	BNP09S-11	ปลด	สับ		บพว.		DIS	ร้านดวงพร
60	BNP09S-03	สับ	ปลด, ล็อคคาน		บพว.		SF6	หน้าร้านน้ำฟ้า
61	BNP04S-11	สับ	ปลด		คตต.	SCADA	SF6	ร้านเสริมสวยเจ
62	BNP10S-04	สับ	ปลด		บพว.	SCADA	SF6	ร้านถูกและดี
63	SAV-TP1	"OLTC" Manual	"OLTC" Auto		SAV		-	
64	SAVBR-05	Nonreclosing	Normal		SAV		R	
65	SAVBR-06	Nonreclosing	Normal		SAV		R	
66	BNP-TP2	"OLTC" Manual	"OLTC" Auto		BNP		-	-
67	BNP09VB-01	"OFF" Auto Reclose	"ON" Auto Reclose		BNP		-	-
68	BNP09R-01	Nonreclosing, ALT	Normal		บพว.	SCADA	R	วัดกระโจม
69	BNP10R-01	Nonreclosing, ALT	Normal		บพว.	SCADA	R	แยกวัดราช
70	KTE-TP2	"OLTC" Manual	"OLTC" Auto		KTE		-	-
71	KTE07VB-01	"OFF" Auto Reclose	"ON" Auto Reclose		KTE		-	-
สิ้นสุด Switching ทั้งหมด								

แผนผัง Single Line Diagram แสดงพื้นที่ที่ไฟฟ้าดับ พร้อมระบุจุด Short Ground หน้า/หลัง จุดปฏิบัติงาน

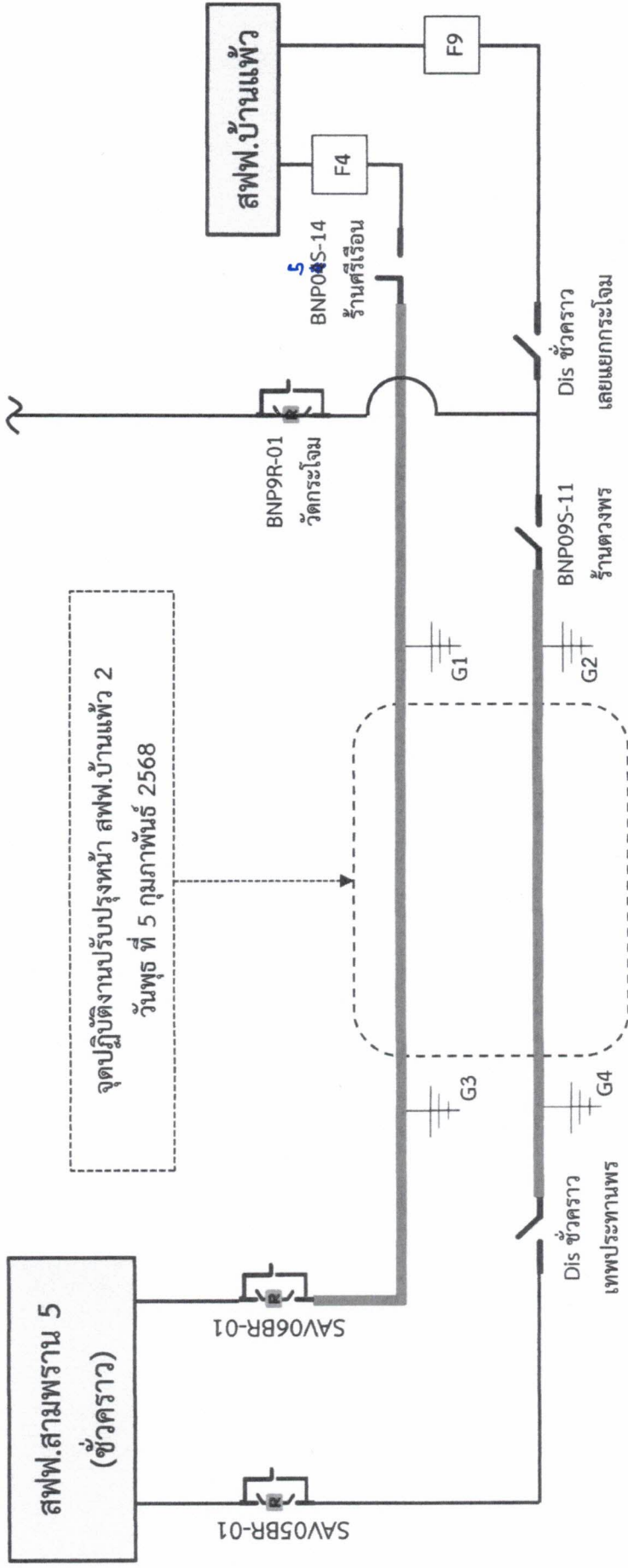

เส้นทึบแสดงพื้นที่ที่ดับไฟ
ตำแหน่งจุด Short Ground

สพฟ.
บ้านแพ้ว 2