



การไฟฟ้าส่วนภูมิภาค
PROVINCIAL ELECTRICITY AUTHORITY

เลขที่ ก.๓ กพส.(ปบ) ๐๙ ๖๖ / ๒๕๖๗
ชื่อผู้รับ นายพิชิตพันธ์ พิชิตราสุวรรณชัย
ชื่อผู้ส่ง นางบุปผา แสนผ่อง

Switching Deadline

11 ธ.ค. 67

วันที่ ๖ ธันวาคม ๒๕๖๗
ตำแหน่ง อ.ก.ปบ.(ก.๓)
ตำแหน่ง ชจก.(ล) ปฏิบัติงานแทน ผจก.กพส.กำแพงแสน

ด้วยการไฟฟ้าสาขา กำแพงแสน จะขอตัดไฟเพื่อปฏิบัติงานเพื่อเชื่อม DDE พัดเดอร์ ๒ สถานีไฟฟ้า ตำบลก.๒
ตามแผนผังสังเขปแนบ จำนวน ๑ แผ่น ดังนี้

| ที่ | พัดเดอร์ | วัน/เดือน/ปี | ตั้งแต่วันที่ | ถึงเวลา | ลักษณะงานที่ปฏิบัติ/บริเวณ | จาก | ถึง | ผู้ควบคุมงาน |
|-----|----------|--------------|---------------|---------|--|-----|-----|--|
| ๑. | TMW01 | 12 ธ.ค.67 | 09.30น. | 10.30น. | จ่ายไฟวงจร TMW01 ,06 และย้ายโหลดแยกทองจิกไป รับไฟจาก TMW06 | | | นายศักดิ์รินทร์ จิตติชานนท์ ชม.ปบ. |
| ๒ | TMW06 | 12 ธ.ค.67 | 09.30น. | 10.30น. | | | | |

พื้นที่ที่มีผู้ใช้ไฟได้รับผลกระทบค.ทุ่งลูกนก.....

ผู้ประสานงานการตัดไฟ ชื่อ นายศักดิ์รินทร์ จิตติชานนท์ ตำแหน่ง ชม.ปบ. โทร ๐๘๑-๙๕๒๙๘๘๖

พื้นที่ ที่ขอตัดไฟปฏิบัติงานมีสายเคเบิลใยแก้วนำแสงของ กพท. (หากมีโอกาสชำรุด ผศส.กรส.(ก.๓) จะไปตรวจสอบก่อนปฏิบัติงาน)

- ๑. มีสายเคเบิลใยแก้วนำแสง ๑.๑ มีโอกาสชำรุด ๑.๒ ไม่มีโอกาสชำรุด
- ๒. ไม่มีสายเคเบิลใยแก้วนำแสง
- ๓. พิกัดพื้นที่ตัดไฟ ๓.๑ เริ่มต้น Lat ๑๔.๐๒๕๒๙ Long ๙๙.๘๙๘๗๖
๓.๒ สิ้นสุด Lat ๑๔.๐๒๓๕๖ Long ๙๙.๘๙๕๒๐๔

(นางบุปผา แสนผ่อง)
ชจก.(ล) ปฏิบัติงานแทน
ผจก.กพส.กำแพงแสน
- ๖ ธ.ค. ๒๕๖๗

สำหรับแผนควบคุมการจ่ายไฟ (ผศพ.) กพท.๓
เรียน อ.ก.ปบ.(ก.๓)

ผศพ. พิจารณาแล้วเห็นควร

อนุมัติให้ตัดไฟตามคำขอชื่อ 1, 2 พัดเดอร์ TMW1, 6 จาก - ถึง -
ในวันที่ 12 ธ.ค. 67 ตั้งแต่วันที่ 09.30 น. ถึง 10.30 น. ตามใบสั่งทำสวิชชิ่งเลขที่ 1860/67

อนุมัติให้ตัดไฟตามคำขอชื่อ พัดเดอร์ จาก ถึง
ในวันที่ ตั้งแต่วันที่ น. ถึง น. ตามใบสั่งทำสวิชชิ่งเลขที่

พนักงานศูนย์ นาย พิชิต จิตติชานนท์ ประสานงานการขอตัดไฟกับ นายศักดิ์รินทร์ จิตติชานนท์
10 ธ.ค. 67

สำหรับผู้อนุมัติ

ที่ ก.๓ กปบ.(คพ.)

เรียน ผจก.

๑๗ ธ. ค.พ.ค.

อก.บช.(ก.๓) อก.ว.ว.(ก.๓)

อนุมัติ และแจ้ง จป. เพื่อตรวจสอบความปลอดภัย

พร้อมทั้งส่งข้อมูลแจ้งแผนดับเพลิงใน www.pea.co.th

(นายจิรวัฒน์ คุ้มฉิมพิก)

จก.ก.๓ ฝ่าย ชม.คพ.

ขั้นตอนการสวิชชิ่ง 1 แผ่น

แผนผังแนบ 2 แผ่น

ผจพ. (สถานี)

เพื่อทราบ และจัดพนักงานเข้าปฏิบัติงานร่วมกับศูนย์ฯ นครปฐม

ตั้งแต่วันที่ น. เป็นต้นไป จนกว่างานจะแล้วเสร็จ

(นายเลอพงศ์ แก่นจันทร์)
ร.ก.ปบ.(ก3) ปฏิบัติงานแทน อ.ก.ปบ.(ก3)

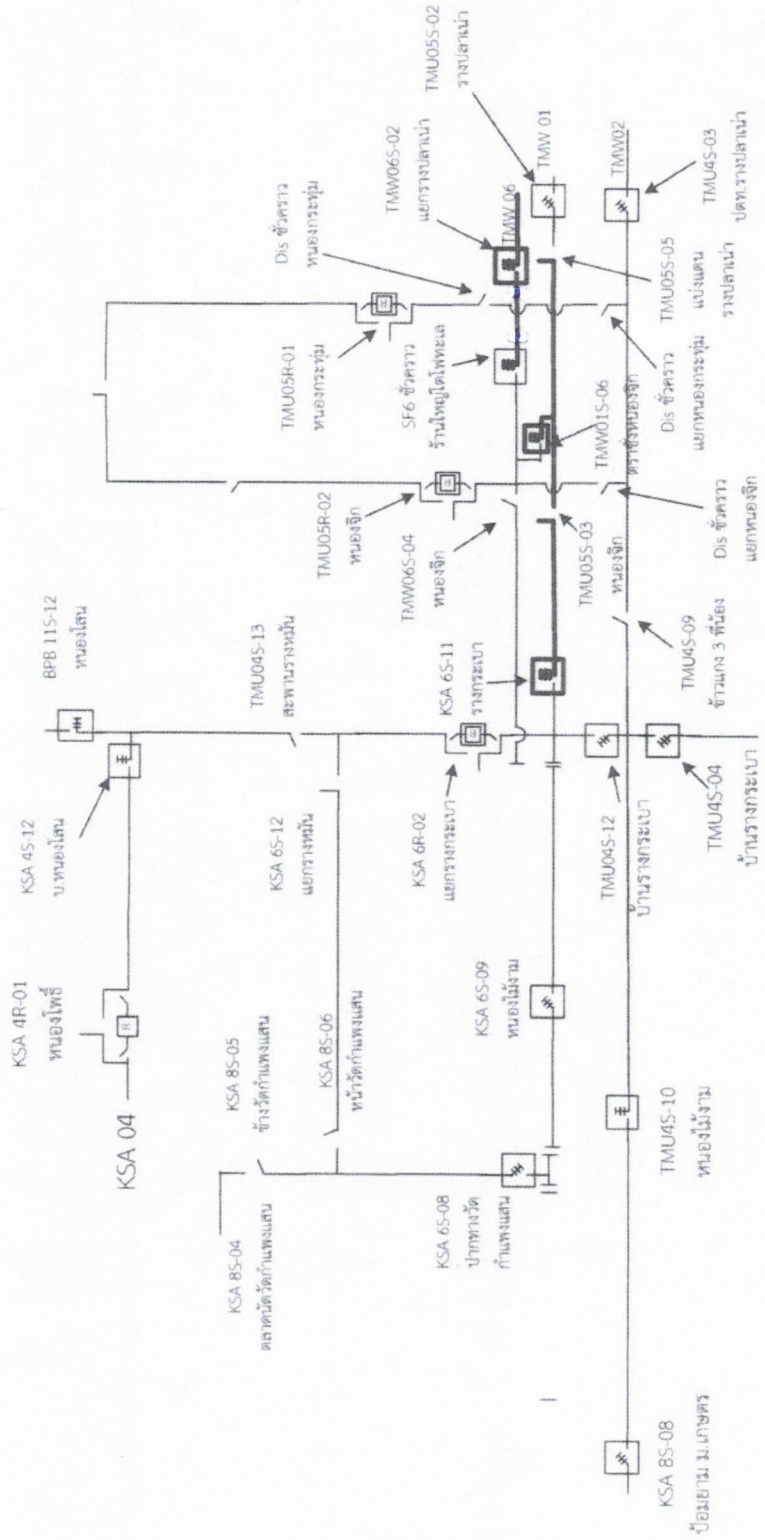

สถานการณ์จ่ายไฟก่อนเชื่อม DDE

(TMW06, TMW01)

12 ธันวาคม 2567

