



# Switching Deadline

03 ม.ค. 67

การไฟฟ้าส่วนภูมิภาค  
PROVINCIAL ELECTRICITY AUTHORITY

เลขที่ ก.คกฟอ.บปง.(ปบ)๓๔๘๙/๒๕๖๖  
ชื่อผู้รับ นายพัทธนันท์ พิชิตสุวรรณชล  
ชื่อผู้ส่ง นายพัฒนา หงษ์อินทร์

วันที่ ๒๖ ธันวาคม ๒๕๖๖  
ตำแหน่ง อก.ปบ.(ก.๓)  
ตำแหน่ง รจก.(ท.)ปฏิบัติงานแทน ผจก.กฟอ.บปง.

| ที่ | ฟีดเดอร์          | วัน/เดือน/ปี | ตั้งแต่เวลา | ถึงเวลา  | ลักษณะงานที่ปฏิบัติ/บริเวณ                  | จาก                               | ถึง                                     | ผู้ควบคุมงาน     |
|-----|-------------------|--------------|-------------|----------|---|-----------------------------------|---|------------------|
| ๑.  | BPA02             | 7 มค.67      | 08.00 น     | 17.00 น. | ปึกเสารองรับระบบจำหน่าย<br>สถานี บ้านโป่ง 3 | SF6 ชั่วคราว<br>ร้านขายรถมิตรธรรม | DISชั่วคราว ยูเทิร์น<br>ตรงข้ามด่านช้าง | นายวิทยา เรือนสา |
| ๒.  | BPA04             | 7 มค.67      | 08.00 น     | 17.00 น. | ปึกเสารองรับระบบจำหน่าย<br>สถานี บ้านโป่ง 3 | Sf6 เพ็ญวิวัฒน์<br>BPA04S-05      | DIS ร้านล้อแม็ก<br>BPA04S-12            |                  |
| ๓.  | 115 kv<br>BPB05YB | 7 มค.67      | 08.00 น     | 17.00 น. | ปึกเสารองรับระบบจำหน่าย<br>สถานี บ้านโป่ง 3 | ABS ร้านเหล็กที่วัน<br>BPB05YS-11 | LBS แบ่งแดน<br>PTR03YS-06               |                  |

ด้วยการไฟฟ้า อ.บ้านโป่ง จะขอตัดไฟเพื่อปึกเสา รองรับระบบจำหน่าย สถานีบ้านโป่ง 3 แหล่งจ่ายไฟ สถานีไฟฟ้า  
บ้านโป่ง ๑ ตามแผนผังสังเขปแนบ จำนวน ๑ แผ่น ดังนี้  
พื้นที่ที่มีผู้ใช้ไฟได้รับผลกระทบ(ไฟดับ)

ผู้ประสานงานการดับไฟ ชื่อ นายวิทยา เรือนสา ตำแหน่ง ขม.ปบ.กฟอ.บปง. โทร ๐๙๖-๙๑๖๒๕๑๙

พื้นที่ ที่ปฏิบัติงานมีสายเคเบิลใยแก้วนำแสงของ กฟภ. (หากมีโอกาสชำรุด ผคส.กรส.(ก.๓) จะไปตรวจสอบก่อนปฏิบัติงาน)

๑.  มีสายเคเบิลใยแก้วนำแสง ๑.๑  มีโอกาสชำรุด ๑.๒  ไม่มีโอกาสชำรุด  
๒.  ไม่มีสายเคเบิลใยแก้วนำแสง

(นายพัฒนา หงษ์อินทร์)

รจก.(ท.)ปฏิบัติงานแทน ผจก.กฟอ.บปง.

สำหรับแผนควบคุมการจ่ายไฟ (ผคฟ.) กฟภ.๓

เรียน อก.ปบ.(ก.๓)

ผคฟ. พิจารณาแล้วเห็นควร

SF6 รค. ร้านขมฤทธิธรรม - Dis รค. ยูเทิร์นด่านช้าง

อนุมัติให้ดับไฟตามคำขอข้อ 1,2 ฟีดเดอร์ BPA02 จาก BPA 4S-05 ถึง BPA 4S-12  
ในวันที่ 7 ม.ค. 67 ตั้งแต่เวลา 08.00 น. ถึง 17.00 น. ตามใบสั่งทำสวิตซ์ชิงเลขที่ 1861/66

อนุมัติให้ดับไฟตามคำขอข้อ 3 ฟีดเดอร์ 115KV จาก BPB 5YS-11 ถึง PTR 3YS-06  
ในวันที่ 7 ม.ค. 67 ตั้งแต่เวลา 08.00 น. ถึง 17.00 น. ตามใบสั่งทำสวิตซ์ชิงเลขที่

พนักงานศูนย์ฯ นาย ชนิท บุญชู ประสานงานการขอตัดไฟกับ นายกิตยา กิ่งคำ

สำหรับผู้อนุมัติ

ที่ ก.๓ กปบ.(คฟ.)  
เรียน ผจก. กฟอ. บ้านโป่ง

อก.บช.(ก.๓), อก.วว.(ก.๓)

อนุมัติ และแจ้ง จป. เพื่อตรวจสอบความปลอดภัย

พร้อมทั้งลงข้อมูลแจ้งแผนดับไฟลงใน [www.pea.co.th](http://www.pea.co.th)

(นายชนิท บุญชู)  
๖๐๖.5 กก. บ.พ.จก.

ขั้นตอนการสวิตซ์ชิง 3 แผ่น  
แผนผังแนบ 1 แผ่น

ผจก. (สถานี - )

เพื่อทราบ และจัดพนักงานเข้าปฏิบัติงานร่วมกับศูนย์ฯ นครปฐม  
ตั้งแต่เวลา - น. เป็นต้นไป จนกว่างานจะแล้วเสร็จ

(นายเลอพงศ์ แก่นจันทร์)

รท.ปบ.(ก3) ปฏิบัติงานแทน อก.ปบ.(ก3)

## ใบสั่งทำสวิตชิง

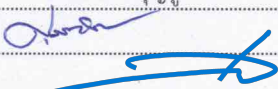
|                        |   |          |                     |        |                   |           |
|------------------------|---|----------|---------------------|--------|-------------------|-----------|
| 1. สถานที่ทำงาน        | บริเวณหน้าสถานีบ้านโป่ง 3   |          |                     |        |                   |           |
| 2. กำหนดวันที่ทำงาน    | 7 ม.ค. 67   | เวลา     | 08.00 น.            | ถึง    | 17.00             | น.        |
| 3. ผู้ขอทำงาน          | กพอ.บปง.  | งานที่ทำ | ปรับปรุงระบบจำหน่าย |        | ตามใบขอปฏิบัติงาน | 1861/2566 |
| 4. เตรียมการสวิตชิงโดย | นายธนิศ บุญชู   |          |                     | วันที่ | 26 ธันวาคม 2566   |           |
| 5. ตรวจสอบสวิตชิงโดย   |    |          |                     | วันที่ | 26 ธันวาคม 2566   |           |
| 6. อนุมัติสวิตชิงโดย   |   |          |                     | วันที่ | 26 ธันวาคม 2566   |           |
| 7. สั่งทำสวิตชิงโดย    | <ol style="list-style-type: none"> <li>นายจิรวุฒิ, นายพิชชา, นายวีรวัชร, นายอมร (กะ1 00.00 น. - 08.00 น.)</li> <li>นายนครินทร์, นางสาวพิชชา, นายณัฐกาญจน์, นายสุธี, นายสามารถ (กะ2 08.00 น. - 16.00 น.)</li> <li>นายศุภสวัสดิ์, นายอนุสรณ์, นายธนิศ, นายวรรณพงษ์, นายมนโอช (กะ3 16.00 น. - 24.00 น.)</li> </ol> |          |                     |        |                   |           |

| ที่ | รหัสอุปกรณ์  | สภาพอุปกรณ์<br>ปกติก่อน<br>ดำเนินการ | ดำเนินการ            | เวลา | ผู้ดำเนินการ | ผู้สั่งการ | หมายเหตุ                   |
|-----|--|--------------------------------------|----------------------|------|--------------|------------|----------------------------|
| 1   | ตรวจสอบอุปกรณ์ป้องกันและอุปกรณ์ตัดตอนก่อนทำสวิตชิง |                                      |                      |      |              |            |                            |
| 2   | BP2-KT4A   | "OLTC" Auto                          | "OLTC" Manual        |      | EGAT         |            | -                          |
| 3   | BP2-KT6A   | "OLTC" Auto                          | "OLTC" Manual        |      | EGAT         |            | -                          |
| 4   | BPB05VB-01   | "ON" Auto Reclose                    | "OFF" Auto Reclose   |      | BPB          |            | - โหลด 5.2 MW.             |
| 5   | BPB08VB-01   | "ON" Auto Reclose                    | "OFF" Auto Reclose   |      | BPB          |            | - โหลด 3.9 MW.             |
| 6   | BPB05YB-01   | "ON" Auto Reclose                    | "OFF" Auto Reclose   |      | BPB          |            | - เบรกเกอร์ 115 เควี       |
| 7   | BP1-KT3A   | "OLTC" Auto                          | "OLTC" Manual        |      | EGAT         |            | -                          |
| 8   | BPA02VB-01   | "ON" Auto Reclose                    | "OFF" Auto Reclose   |      | BPA          |            | - โหลด 8.9 MW.             |
| 9   | BPA04VB-01   | "ON" Auto Reclose                    | "OFF" Auto Reclose   |      | BPA          |            | - โหลด 4.5 MW.             |
| 10  | ย้ายโหลด BPB 8 บางส่วนไปจ่ายจาก BPB 5              |                                      |                      |      |              |            |                            |
| 11  | BPB05S-09  | ปลด                                  | สับ                  |      | บปง.         |            | SF6 สถานีตำรวจ             |
| 12  | BPB08S-07  | สับ                                  | ปลด, ล็อคคาน         |      | บปง.         |            | SF6 ต. อำนวยยนต์           |
| 13  | ย้ายโหลด BPA 2 บางส่วนไปจ่ายจาก BPB 8              |                                      |                      |      |              |            |                            |
| 14  | BPA02S-13  | ปลด                                  | สับ                  |      | บปง.         |            | SF6 อสร.                   |
| 15  | SF6 ชค.BPA02                                       | สับ                                  | ปลด, ล็อคคาน         |      | บปง.         |            | SF6 ร้านขายรถมิตรธรรม      |
| 16  | ย้ายโหลด BPA 4 บางส่วนไปจ่ายจาก BPB 8              |                                      |                      |      |              |            |                            |
| 17  | BPA04S-13  | ปลด                                  | สับ                  |      | บปง.         |            | SF6 อสร.                   |
| 18  | BPA04S-05  | สับ                                  | ปลด, ล็อคคาน         |      | บปง.         |            | SF6 เพ็ญวิวัฒน์            |
| 19  | เมื่อพร้อมดับไฟทำงาน                               |                                      |                      |      |              |            |                            |
| 20  | BPB05YS-11   | สับ                                  | ปลด ล็อคกุญแจ        |      | บปง.         |            | ABS ร้านเหล็กที่วัน        |
| 21  | BPA04S-12  | สับ                                  | ปลด(ใช้โหลดบัสเตอร์) |      | บปง.         |            | DIS ล้อแม่ค                |
| 22  | DIS ชค.BPA02                                       | สับ                                  | ปลด(ใช้โหลดบัสเตอร์) |      | บปง.         |            | DIS ยูเทรินตรงข้ามด่านช่าง |
| 23  | แจ้งพื้นที่ไฟดับให้หน่วยงานรับทราบ                 |                                      |                      |      |              |            |                            |
| 24  | แจ้งหน่วยงานเทศบาลฯ ชีตกราวด์ จุด G1               |                                      |                      |      |              |            |                            |
| 25  | แจ้งหน่วยงานเทศบาลฯ ชีตกราวด์ จุด G2               |                                      |                      |      |              |            |                            |
| 26  | แจ้งหน่วยงานเทศบาลฯ ชีตกราวด์ จุด G3               |                                      |                      |      |              |            |                            |
| 27  | แจ้งหน่วยงานเทศบาลฯ ชีตกราวด์ จุด G4               |                                      |                      |      |              |            |                            |

| ที่                        | รหัสอุปกรณ์  | สภาพอุปกรณ์<br>ปกติก่อน<br>ดำเนินการ | ดำเนินการ          | เวลา | ผู้ดำเนินการ | ผู้สั่งการ | หมายเหตุ                   |
|----------------------------|--|--------------------------------------|--------------------|------|--------------|------------|----------------------------|
| 28                         | แจ้งหน่วยงานเทสไฟ ซ็อดกราวด์ จุด G5  |                                      |                    |      |              |            |                            |
| 29                         | เมื่อไฟฟ้าหน้างาน ทำการเทสไฟ และซ็อดกราวด์ ตรวจสอบไฟดับเรียบร้อยทุกจุด พร้อมให้ลงใน WE SAFE ให้เรียบร้อย |                                      |                    |      |              |            |                            |
| 30                         | แจ้งชุดปฏิบัติงานทำงานได้  |                                      |                    |      |              |            |                            |
| 31                         | BP2-KT4A   | "OLTC" Manual                        | "OLTC" Auto        |      | EGAT         | -          | -                          |
| 32                         | BP2-KT6A   | "OLTC" Manual                        | "OLTC" Auto        |      | EGAT         | -          | -                          |
| 33                         | BPB05VB-01   | "OFF" Auto Reclose                   | "ON" Auto Reclose  |      | BPB          | -          | -                          |
| 34                         | BPB08VB-01   | "OFF" Auto Reclose                   | "ON" Auto Reclose  |      | BPB          | -          | -                          |
| 35                         | BPB05YB-01   | "ON" Auto Reclose                    | "OFF" Auto Reclose |      | BPB          | -          | เบรกเกอร์ 115 เควี         |
| 36                         | BP1-KT3A   | "OLTC" Manual                        | "OLTC" Auto        |      | EGAT         | -          | -                          |
| 37                         | BPA02VB-01   | "OFF" Auto Reclose                   | "ON" Auto Reclose  |      | BPA          | -          | -                          |
| 38                         | BPA04VB-01   | "OFF" Auto Reclose                   | "ON" Auto Reclose  |      | BPA          | -          | -                          |
| สิ้นสุด Switching ช่วงเช้า |  |                                      |                    |      |              |            |                            |
| 39                         | เมื่อชุดปฏิบัติงาน ทำงานแล้วเสร็จพร้อมจ่ายไฟ   |                                      |                    |      |              |            |                            |
| 40                         | BP2-KT4A   | "OLTC" Auto                          | "OLTC" Manual      |      | EGAT         | -          | -                          |
| 41                         | BP2-KT6A   | "OLTC" Auto                          | "OLTC" Manual      |      | EGAT         | -          | -                          |
| 42                         | BPB05VB-01   | "ON" Auto Reclose                    | "OFF" Auto Reclose |      | BPB          | -          | -                          |
| 43                         | BPB08VB-01   | "ON" Auto Reclose                    | "OFF" Auto Reclose |      | BPB          | -          | -                          |
| 44                         | BPB05YB-01   | "ON" Auto Reclose                    | "OFF" Auto Reclose |      | BPB          | -          | เบรกเกอร์ 115 เควี         |
| 45                         | BP1-KT3A   | "OLTC" Auto                          | "OLTC" Manual      |      | EGAT         | -          | -                          |
| 46                         | BPA02VB-01   | "ON" Auto Reclose                    | "OFF" Auto Reclose |      | BPA          | -          | -                          |
| 47                         | BPA04VB-01   | "ON" Auto Reclose                    | "OFF" Auto Reclose |      | BPA          | -          | -                          |
| 48                         | แจ้งหน่วยงาน ปลดซ็อดกราวด์ จุด G1  |                                      |                    |      |              |            |                            |
| 49                         | แจ้งหน่วยงาน ปลดซ็อดกราวด์ จุด G2  |                                      |                    |      |              |            |                            |
| 50                         | แจ้งหน่วยงาน ปลดซ็อดกราวด์ จุด G3  |                                      |                    |      |              |            |                            |
| 51                         | แจ้งหน่วยงาน ปลดซ็อดกราวด์ จุด G4  |                                      |                    |      |              |            |                            |
| 52                         | แจ้งหน่วยงาน ปลดซ็อดกราวด์ จุด G5  |                                      |                    |      |              |            |                            |
| 53                         | เมื่อพร้อมจ่ายไฟ   |                                      |                    |      |              |            |                            |
| 54                         | BPA04S-12  | ปลด                                  | สับ                |      | บปง.         |            | DIS ล้อแม่ค                |
| 55                         | DIS ชค.BPA02   | ปลด                                  | สับ                |      | บปง.         |            | DIS ยูเทรินตรงข้ามด้านข้าง |
| 56                         | BPB05YS-11   | ปลด                                  | สับ                |      | บปง.         |            | ABS ร้านเหล็กทิววัน        |
| 57                         | ย้ายโหลด BPA 2 บางส่วนกลับจาก BPB 8  |                                      |                    |      |              |            |                            |
| 58                         | SF6 ชค.BPA02   | ปลด                                  | สับ                |      | บปง.         |            | SF6 ร้านขายรถมิตรรธรรม     |
| 59                         | BPA02S-13  | สับ                                  | ปลด,ล๊อคคาน        |      | บปง.         |            | SF6 อสร.                   |
| 60                         | ย้ายโหลด BPA 4 บางส่วนกลับจาก BPB 8  |                                      |                    |      |              |            |                            |
| 61                         | BPA04S-05  | ปลด                                  | สับ                |      | บปง.         |            | SF6 เพ็ญวิวัฒน์            |
| 62                         | BPA04S-13  | สับ                                  | ปลด,ล๊อคคาน        |      | บปง.         |            | SF6 อสร.                   |
| 63                         | ย้ายโหลด BPB 8 บางส่วนกลับจาก BPB 5  |                                      |                    |      |              |            |                            |
| 64                         | BPB08S-07  | ปลด                                  | สับ                |      | บปง.         |            | SF6 ต. อำนวยยนต์           |



แผนผัง Singleline Diagram แสดงพื้นที่ดับกระแสไฟและจุดช็อตกราวนด์

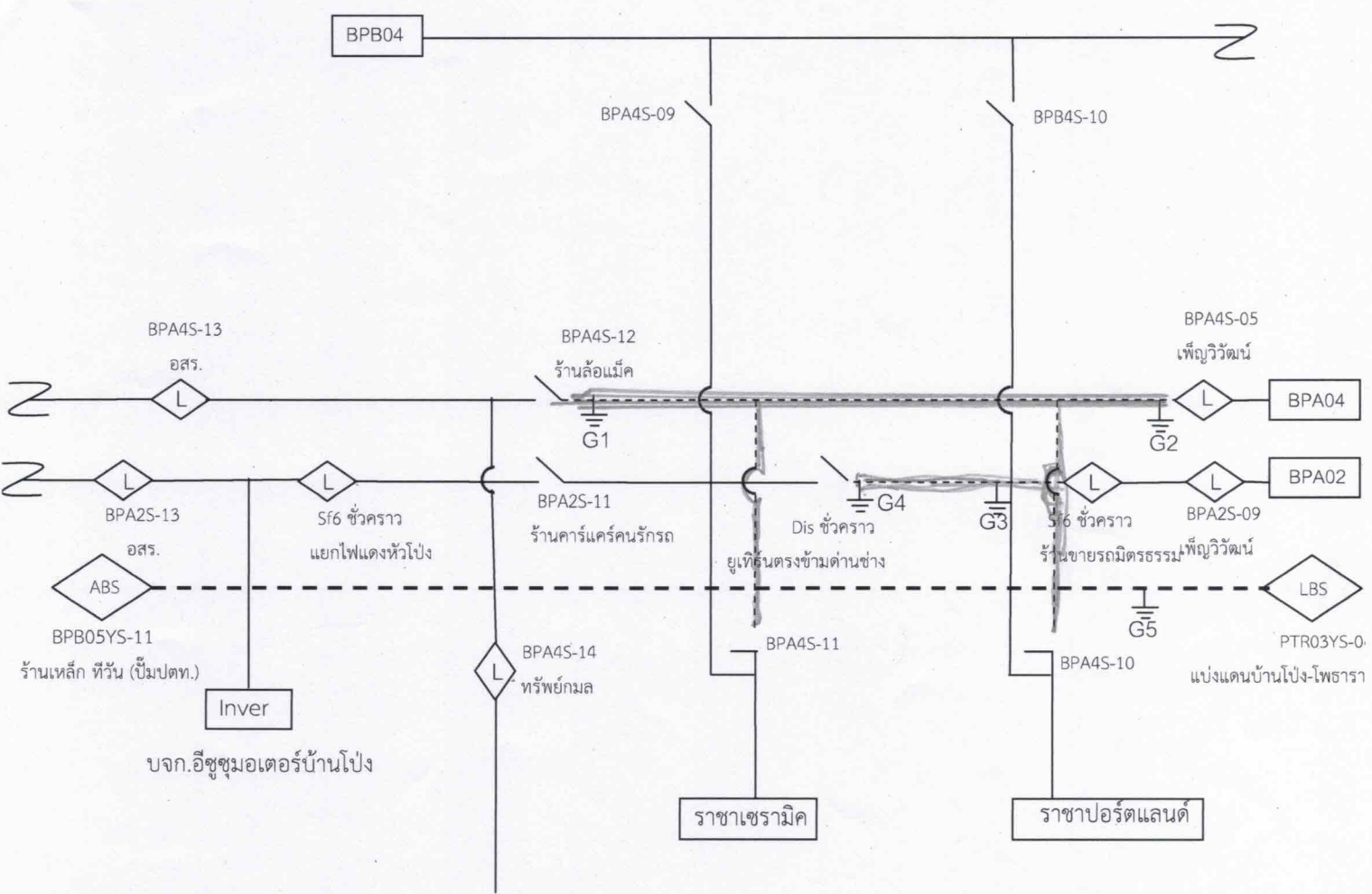

หมายเหตุ  
 - - - - - เส้นแสดงพื้นที่ดับกระแสไฟฟ้าเพื่อปฏิบัติงาน  
 ⊥ ตำแหน่งจุด Short Ground  
 || จุดตัดเด็ด

ผู้ควบบงาน นายวิทย์...เรื่อนสา  
 จป. นายพลกิจ จงวัชรสถิตย์

*Signature*