

การไฟฟ้าส่วนภูมิภาค
PROVINCIAL ELECTRICITY AUTHORITY

เลขที่ ก.๓.สข.(กป.) ๒๕๕๕ / ๒๕๖๕
 ชื่อผู้รับ นายสมบุญ สิงห์โตทอง
 ชื่อผู้ส่ง นายพุทธมงคล กวทอง

วันที่ ๑๕ พฤศจิกายน ๒๕๖๕
 ตำแหน่ง อก.ปบ.(ก.๓)
 ตำแหน่ง มจก.กฟส.อ.สข.

ด้วยการไฟฟ้า กฟส.อ.สามชุก จะขอตัดไฟเพื่อปฏิบัติงาน ปรับปรุงเปลี่ยนสายแรงสูงระบบจำหน่าย ฟีดเดอร์ ๓
 สถานีไฟฟ้า เดิมนางา ตามแผนผังสังเขปแนบ จำนวน ๑ แผน ดังนี้

ที่	ฟีดเดอร์	วัน/เดือน/ปี	ตั้งแต่เวลา	ถึงเวลา	ลักษณะงานที่ปฏิบัติ/ บริเวณ	จาก	ถึง	ผู้ควบคุมงาน
๑.	DBA๐๓	๒๖ พ.ย. ๒๕๖๕ 4 ธ.ค. 65 สภาพร	๐๘.๓๐ น.	๑๖.๓๐ น.	ตัดไฟปักเสา-พาดสายใหม่ บริเวณบ้านหนองหัววังถึงบ้าน สระด่าน	Dis ช.ค บ้าน หนองหัววัง	Dis ช.ค ทางเข้าบ้าน สระด่าน	นายนรินทร์ คำภีภาค ๐๕๒-๒๕๕๖๐๕

พื้นที่ที่มีผู้ใช้ไฟได้รับผลกระทบ(ไฟดับ)...หม้อแปลง ๑๔ เครื่อง ๖๖๑.๖๖๑.เค.วิ.เอ. ผู้ใช้ไฟประมาณ ๓๕๖ ราย

ผู้ประสานงานการตัดไฟ ชื่อ นายเทอดไทย จันทร์เพ็ญ ตำแหน่ง ขณ.กป โทร ๐๘๖-๗๖๖๑๐๑๒

พื้นที่ ที่ขอตัดไฟปฏิบัติงานมีสายเคเบิลใยแก้วนำแสงของ กฟภ. (หากมีโอกาสชำรุด ผศส.กรส.(ก.๓) จะไปตรวจสอบก่อนปฏิบัติงาน)

๑. มีสายเคเบิลใยแก้วนำแสง ๑.๑ มีโอกาสชำรุด ๑.๒ ไม่มีโอกาสชำรุด
 ๒. ไม่มีสายเคเบิลใยแก้วนำแสง

พุทธมงคล

(นายพุทธมงคล กวทอง)

ตำแหน่ง มจก.กฟส.อ.สข.

สำหรับแผนกควบคุมการจ่ายไฟ (ผคฟ.) กฟภ.๓

เรียน อก.ปบ.(ก.๓)

ผคฟ. พิจารณาแล้วเห็นควร

4 ธ.ค. 65

สภาพร

อนุมัติให้ตัดไฟตามคำขอข้อ 1 ฟีดเดอร์ DBA03 จาก Dis ช.ค บ้านหนองหัววัง Dis ช.ค บ้านสระด่าน

ในวันที่ ~~๒๖ พ.ย. ๒๕๖๕~~ ตั้งแต่เวลา 08.30 น. ถึง 16.30 น. ตามใบสั่งทำสวิตซ์ซึ่งเลขที่ 1882/2565

อนุมัติให้ตัดไฟตามคำขอข้อ... ฟีดเดอร์... จาก... ถึง...

ในวันที่... ตั้งแต่เวลา... น. ถึง... น. ตามใบสั่งทำสวิตซ์ซึ่งเลขที่...

พนักงานศูนย์ฯ นาย อรรถวิสิทธิ์ เทิระนง ประสานงานการขอตัดไฟกับ นายเทอดไทย จันทร์เพ็ญ

อรรถวิสิทธิ์ เทิระนง
 (อรรถวิสิทธิ์ เทิระนง)
 ๐๗๓.๔ โทร. ๐๖๐๗.

สำหรับผู้อนุมัติ

ที่ ก.๓ กปบ.(คฟ.)

เรียน มจก. กฟส. ๒๕, กฟส. ๑๑.

อก.บข.(ก.๓), อก.วว.(ก.๓)

อนุมัติ และแจ้ง จป. เพื่อตรวจสอบความปลอดภัย

ขั้นตอนการสวิตซ์ซึ่ง 2 แผน

แผนผังแนบ 1 แผน

ผจฟ. - (สถานี -)

เพื่อทราบ และจัดพนักงานเข้าปฏิบัติงานร่วมกับศูนย์ฯ นครปฐม

ตั้งแต่วันที่ - น. เป็นต้นไป จนกว่างานจะแล้วเสร็จ

(นายเลอพงษ์ แก่นจันทร์)

อก.ปบ.(ก3) ปฏิบัติงานแทน อก.ปบ.(ก3)

ใบสั่งทำสวิตชิง

1. สถานที่ทำงาน
2. กำหนดวันที่ทำงาน
3. ผู้ขอทำงาน
4. เตรียมการสวิตชิงโดย
5. ตรวจสอบสวิตชิงโดย
6. อนุมัติสวิตชิงโดย
7. สั่งทำสวิตชิงโดย

บริเวณบ้านหนองหัวรัง - บ้านสระด่าน (DBA03)

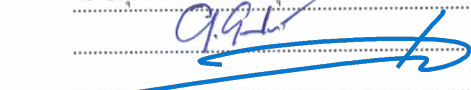
26 พ.ย. 65	ระหว่าง	08.30 น.	ถึง	16.30 น.
กฟส.สข. สาขา	สถานที่ทำ	ปักเสา - พาดสาย	ตามใบขอปฏิบัติงาน	1882/2565
นายศุภสวัสดิ์ เทียงผดุง			วันที่	22 พฤศจิกายน 2565
			วันที่	22 พฤศจิกายน 2565
			วันที่	22 พฤศจิกายน 2565

1. นายนครินทร์, นายณัฐกาญจน์, นายสามารถ (กะ1 00.00 น. - 08.00 น.)
2. นายสถาพร, นายพิชชา, นายสุธี, นายอมร (กะ2 08.00 น. - 16.00 น.)
3. นายพีรภัทร, นายขุนทอง, นายศักดิ์สิทธิ์, นายพนิต (กะ3 16.00 น. - 24.00 น.)

ที่	รหัสอุปกรณ์	สภาพอุปกรณ์ ปกติก่อน ดำเนินการ	ดำเนินการ	เวลา	ผู้ดำเนินการ	ผู้สั่งการ	หมายเหตุ
1	ตรวจสอบอุปกรณ์ป้องกันและอุปกรณ์ตัดตอนก่อนทำสวิตชิง						
2	DBN-KT2A//3A	"OLTC" Auto	"OLTC" Manual		EGAT	-	-
3	DBA03R-01	Normal	Nonreclosing,ALT,GND		สข.	R	บ้านสระด่าน
4	DBA03R-02	Normal	Nonreclosing, ALT		สข.	R	บ้านลาดสิงห์
5	DOA-TP1	"OLTC" Auto	"OLTC" Manual		DOA	-	-
6	DOA-TP2	"OLTC" Auto	"OLTC" Manual		DOA	-	-
7	DOA03R-01	Normal	Nonreclosing, ALT		ดจ.	R	สะพานดำ
8	DOA06R-01	Normal	Nonreclosing,ALT,GND		ดจ.	R	โคกหม้อ
9	ย้ายโหลด DBA03 บางส่วนไปรับไฟจาก DOA06						
10	DOABVB-01	ปลด	สับ		DOA	-	ขนาบัส
11	DBA03S-14	ปลด	สับ		สข.	SF6	บ้านลาดสิงห์
12	DBA03S-16	ปลด	สับ		สข.	DIS	บ้านสระด่าน
13	Dis.ไลน์ DBA03	สับ	ปลด(ใช้โหลดบัสเตอร์)		สข.	DIS	ชั่วคราว สระด่าน
14	DBA03S-14	สับ	ปลด,ล๊อคคาน		สข.	SF6	บ้านลาดสิงห์
15	DOABVB-01	สับ	ปลด		DOA	-	ขนาบัส
16	เมื่อพร้อมดับไฟ						
17	Dis.ไลน์ DBA03	สับ	ปลด(ใช้โหลดบัสเตอร์)		สข.	DIS	ชั่วคราว หนองหัวรัง
18	แจ้งพื้นที่ไฟดับให้ผู้ควบคุมงานทราบ						
19	แจ้ง กฟส.สามชุก ให้ทำการ Test ไฟพร้อม Short ground จุด G1						
20	แจ้ง กฟส.สามชุก ให้ทำการ Test ไฟพร้อม Short ground จุด G2						
21	หลังจาก กฟส.สามชุก ทำการ Test ไฟ Short Ground ครบทุกจุด พร้อมลงรายละเอียดใน WE SAFE เรียบร้อยแล้ว						
22	DBN-KT2A//3A	"OLTC" Manual	"OLTC" Auto		EGAT	-	-
23	DBA03R-01	Nonreclosing,ALT,GND	Normal		สข.	R	บ้านสระด่าน
24	DBA03R-02	Nonreclosing, ALT	Normal		สข.	R	บ้านลาดสิงห์
25	DOA-TP1	"OLTC" Manual	"OLTC" Auto		DOA	-	-
26	DOA-TP2	"OLTC" Manual	"OLTC" Auto		DOA	-	-
27	DOA03R-01	Nonreclosing, ALT	Normal		ดจ.	R	สะพานดำ
28	DOA06R-01	Nonreclosing,ALT,GND	Normal		ดจ.	R	โคกหม้อ
29	แจ้งผู้ควบคุมงานให้ปฏิบัติงานได้						

ที่	รหัสอุปกรณ์	สภาพอุปกรณ์ ปกติก่อน ดำเนินการ	ดำเนินการ	เวลา	ผู้ดำเนินการ	ผู้สั่งการ	หมายเหตุ
***** สิ้นสุด Switching ช่วงแรก *****							
30	หลังผู้ควบคุมงานแจ้งปฏิบัติงานแล้วเสร็จ						
31	แจ้ง กฟส.สามชุก ให้ทำการ ปลด Short Ground จุด G1 ออก						
32	แจ้ง กฟส.สามชุก ให้ทำการ ปลด Short Ground จุด G2 ออก						
33	หลังจาก กฟส.สามชุก ทำการปลด Short Ground ครบทุกจุด พร้อมยืนยันลงรายละเอียดใน WE SAFE เรียบร้อยแล้ว						
34	DBN-KT2A//3A	"OLTC" Auto	"OLTC" Manual		EGAT	-	-
35	DBA03R-01	Normal	Nonreclosing,ALT,GND		สช.	R	บ้านสระด่าน
36	DBA03R-02	Normal	Nonreclosing, ALT		สช.	R	บ้านลาดสิงห์
37	DOA-TP1	"OLTC" Auto	"OLTC" Manual		DOA	-	-
38	DOA-TP2	"OLTC" Auto	"OLTC" Manual		DOA	-	-
39	DOA03R-01	Normal	Nonreclosing, ALT		ดจ.	R	สะพานดำ
40	DOA06R-01	Normal	Nonreclosing,ALT,GND		ดจ.	R	โคกหม้อ
41	เมื่อพร้อมจ่ายไฟ						
42	Dis.ไลน์ DBA03	ปลด	สับ		สช.	DIS	ชั่วคราว ท้องหัววัง
43	ย้ายโหลด DBA03 กลับไฟจาก DOA06						
44	DOABVB-01	ปลด	สับ		DOA	-	ขนานบัส
45	DBA03S-14	ปลด	สับ		สช.	SF6	บ้านลาดสิงห์
46	Dis.ไลน์ DBA03	ปลด	สับ		สช.	DIS	ชั่วคราว สระด่าน
47	DBA03S-16	สับ	ปลด(ใช้โหลดบัสเตอร์)		สช.	DIS	บ้านสระด่าน
48	DBA03S-14	สับ	ปลด,ล๊อคคาน		สช.	SF6	บ้านลาดสิงห์
49	DOABVB-01	สับ	ปลด		DOA	-	ขนานบัส
50	DBN-KT2A//3A	"OLTC" Manual	"OLTC" Auto		EGAT	-	-
51	DBA03R-01	Nonreclosing,ALT,GND	Normal		สช.	R	บ้านสระด่าน
52	DBA03R-02	Nonreclosing, ALT	Normal		สช.	R	บ้านลาดสิงห์
53	DOA-TP1	"OLTC" Manual	"OLTC" Auto		DOA	-	-
54	DOA-TP2	"OLTC" Manual	"OLTC" Auto		DOA	-	-
55	DOA03R-01	Nonreclosing, ALT	Normal		ดจ.	R	สะพานดำ
56	DOA06R-01	Nonreclosing,ALT,GND	Normal		ดจ.	R	โคกหม้อ
***** สิ้นสุด Switching ทั้งหมด *****							

ปฏิบัติงานเปลี่ยนสายแรงสูงระบบจำหน่าย วันที่ 26 พฤศจิกายน 2565

4 ร.ค. 65
สถาพร

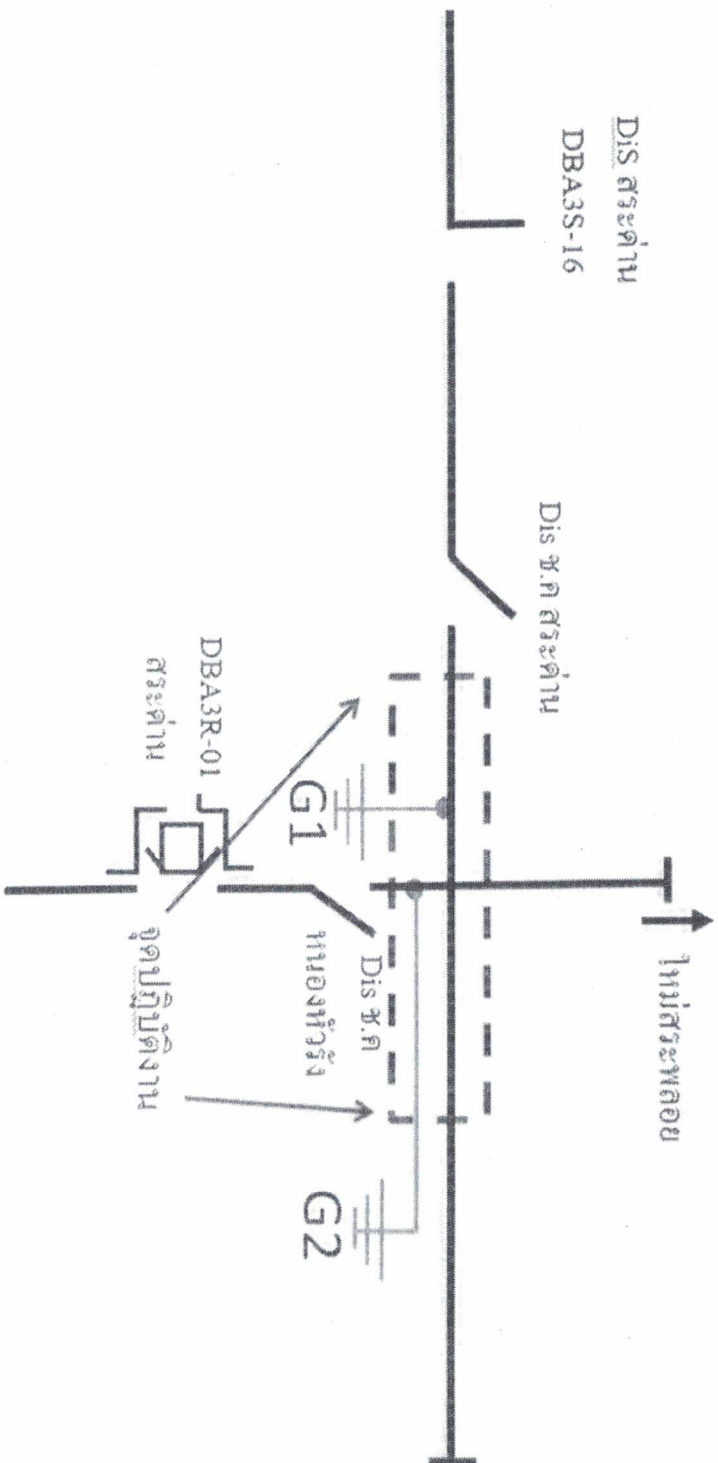

G1 ข้อควรระวัง โดยชุดแก้ไข นายณัฐพงษ์ เพิ่มเพชร ความคุมงาน
G2 ข้อควรระวัง โดยชุดซ่อมย่อย นายภูวนัย ทิมหอม ความคุมงาน