



การไฟฟ้าส่วนภูมิภาค
PROVINCIAL ELECTRICITY AUTHORITY

Switching Deadline

วิทย์ขอตัดไฟ

14/12/67

เลขที่ ก.๓ กฟส.กทบ.(ปน) - ๒๕๒/๒๕๖๗
ชื่อผู้รับ นายพัทธนันท์ พิชิตราสุวรรณชล
ชื่อผู้ส่ง นายมานิช วาสุกี

วันที่ ๑๑ ธันวาคม ๒๕๖๗
ตำแหน่ง อ.ก.ปน.(ก๓)
ตำแหน่ง ร.จก.(ท) ปฏิบัติงานแทน ผ.จก.กฟส.กทบ.

ด้วยการไฟฟ้า กฟส.กทบ. จะดำเนินการ ให้ชุดปฏิบัติงาน ผ.ปน.กฟส.กทบ. ปฏิบัติงานแก้ไขจุดเชื่อมต่อสายไฟฟ้าแรงสูง บริเวณ หม้อแปลงจำหน่าย PEANO : ๖๑-๐๑๕๗๖๙ สถานีไฟฟ้า สมุทรสาคร ๑๐ ตามแผนผังแนบ จำนวน ๒ แผ่น ดังนี้

ที่	พิดเดอร์	วัน/เดือน/ปี	ตั้งแต่เวลา	ถึงเวลา	ลักษณะงานที่ปฏิบัติ/บริเวณ	จาก	ถึง	ผู้ควบคุมงาน
๑.	SMJ ๑๐	๑๕ ธ.ค. ๒๕๖๗	๘.๓๐ น.	๑๗.๐๐ น.	ให้ชุดปฏิบัติงาน ผ.ปน.กฟส.กทบ. ปฏิบัติงานแก้ไขจุดเชื่อมต่อสายไฟฟ้าแรงสูง บริเวณ หม้อแปลงจำหน่าย PEANO : ๖๑-๐๑๕๗๖๙	อุปกรณ์ตัดตอนรหัส SMJ๐๕S-๐๕	ปลดจุดเชื่อมต่อสายแรงสูง ก่อนถึงหม้อแปลงจำหน่าย PEANO : ๖๑-๐๑๕๗๖๙ โดยชุดงานฮอทไลน์	นายณฤเบศร์ พรหมสรินทร์ พง.๖ ผ.ปน. กฟส.กทบ. โทร. ๐๘๐ - ๒๕๕๐๘๗๗

พื้นที่ที่มีผู้ใช้ไฟได้รับผลกระทบ(ไฟดับ) ตั้งแต่ อุปกรณ์ตัดตอนรหัส SMJ๐๕S-๐๕ จนถึง จุดเชื่อมต่อสายแรงสูง ก่อนถึงหม้อแปลงจำหน่าย PEANO : ๖๑-๐๑๕๗๖๙ มีผู้ได้รับผลกระทบจากการดับไฟ จำนวน ๑๘ ราย

ผู้ประสานงานการดับไฟ ชื่อ นายณพพร ชาวไชยศรี ตำแหน่ง หน.ปน. กฟส.กทบ. โทร ๐๘๗ - ๖๗๑๕๖๒๖

๑. มีสายเคเบิลใยแก้วนำแสง ๑.๑ มีโอกาสชำรุด ๑.๒ ไม่มีโอกาสชำรุด
๒. ไม่มีสายเคเบิลใยแก้วนำแสง
๓. พิกัดพื้นที่ดับไฟ ๓.๑ เริ่มต้น Lat,Long : ๑๓.๖๑๕๖๒๒, ๑๐๐.๒๖๑๕๐๗
๓.๒ สิ้นสุด Lat,Long : ๑๓.๖๑๕๗๓๐, ๑๐๐.๒๖๒๓๒๙

(นายมานิช วาสุกี)

ตำแหน่ง ร.จก.(ท) ปฏิบัติงานแทน ผ.จก.กฟส.กทบ.

๑๑ ธันวาคม ๒๕๖๗

สำหรับแผนกควบคุมการจ่ายไฟ (ผคฟ.) กฟท.๓

เรียน อ.ก.ปน.(ก๓)

ผคฟ. พิจารณาแล้วเห็นควร

อนุมัติให้ดับไฟตามคำขอข้อ 1 พิดเดอร์ SMJ 10 จาก DVE.กัณข.ป.มูรพ. ถึง SMJ ๕S-05

ในวันที่ 1๕ ๑๒ ๖7 ตั้งแต่เวลา 08.30 น. ถึง 17.00 น. ตามใบสั่งทำสวิตซ์เลขที่ 1889/67

อนุมัติให้ดับไฟตามคำขอข้อ พิดเดอร์ จาก ถึง

ในวันที่ ตั้งแต่เวลา น. ถึง น. ตามใบสั่งทำสวิตซ์เลขที่

พนักงานศูนย์ฯ นาย อนุสรณ์ อนุกรมพันธ์ ประสานงานการขอตัดไฟกับ พง.ณพพร ชก.๒๕๖๗

(นายอนุสรณ์ อนุกรมพันธ์)
ช.ก. 5 ทน.ม.๓๐.

สำหรับผู้อนุมัติ

ที่ ก.๓ ก.ปป.(คฟ)

เรียน อ.ก.สฟ.(ก๓), อ.ก.ว.(ก๓), ผ.จก. กฟส.กทบ.

ขั้นตอนการสวิตซ์ 1 แผ่น
แผนผังแนบ 2 แผ่น

อนุมัติ และแจ้ง จป. เพื่อตรวจสอบความปลอดภัย พร้อมทั้งลงข้อมูลแจ้งแผนดับไฟลงใน www.pea.co.th



ผจก. (สถานี -)

เพื่อทราบ และจัดพนักงานเข้าปฏิบัติงานร่วมกับศูนย์ฯ นครปฐม ตั้งแต่เวลา - น. เป็นต้นไป จนกว่างานจะแล้วเสร็จ

(นายเลอพงศ์ แก่นจันทร์)

ร.ก.ปน.(ก๓) ปฏิบัติงานแทน อ.ก.ปน.(ก๓)

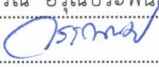
ใบสั่งทำสวิตชิง

1. สถานที่ทำงาน	ไลน์ SMJ10 บริเวณDDE.ท้ายซอยที่จัดสรรนายสุรพล - SMJ05S-05 SF6 ท้ายซอยที่จัดสรรนายสุรพล					
2. กำหนดวันที่ทำงาน	15 ธ.ค. 67	ระหว่าง	08.30 น.	ถึง	17.00 น.	
3. ผู้ขอทำงาน	กฟส.กทบ.	งานที่ทำ	แก้ไขจุดเชื่อมต่อสายเข้าหม้อแปลงในระบบ		ตามใบขอปฏิบัติงาน 1889/2567	
4. เตรียมการสวิตชิงโดย	นายอนุสรณ์ อรุณประพันธ์			วันที่	13 ธันวาคม 2567	
5. ตรวจสอบสวิตชิงโดย				วันที่	13 ธันวาคม 2567	
6. อนุมัติสวิตชิงโดย				วันที่	13 ธันวาคม 2567	
7. สั่งทำสวิตชิงโดย	1. นายศุภสวัสดิ์,นายอนุสรณ์,นายธนิต,นายวรรณพงษ์,นายมนโอช 2. นายพีรภัทร,น.ส.สุภัสชา,นายขุนทอง,นายศักดิ์สิทธิ์,นายพนิต 3. นายนครินทร์,น.ส.พิชชา,นายณัฐกาญจน์,นายสุธี,นายสามารถ					(กะ1 00.00 น. - 08.00 น.) (กะ2 08.00 น. - 16.00 น.) (กะ3 16.00 น. - 24.00 น.)

ที่	รหัสอุปกรณ์	สภาพอุปกรณ์ ปกติก่อน ดำเนินการ	ดำเนินการ	เวลา	ผู้ดำเนินการ	ผู้สั่งการ	หมายเหตุ
1	ตรวจสอบอุปกรณ์ป้องกันและตัดตอนก่อนทำการสวิตชิง						
2	SMJ10VB-01	"ON" Auto Reclose	"OFF" Auto Reclose		SMJ		
3	- ดับไฟไลน์ SMJ10 เวลา 08.30 น.						
4	ตรวจสอบ SF6 รหัส SMJ05S-05 บริเวณท้ายซอยที่จัดสรรนายสุรพลให้อยู่สถานะโซ่ว"Open"พร้อมล๊อคคานไว้						
5	แจ้งกฟส.กระทุ่มแบนทำการปลดโหลดวงจร SMJ10 ออกก่อนให้ Hot Line ทำการตัด DDE.						
6	แจ้ง Hotline 22 kv.ทำการตัด DDE วงจร SMJ10 บริเวณท้ายซอยที่จัดสรรนายสุรพลออกได้ทั้งสามเฟส (ตามแผนผัง)						
7	หลังจาก Hotline 22 kv.ทำการตัด DDE วงจร SMJ10 บริเวณท้ายซอยที่จัดสรรนายสุรพลออกได้ทั้งสามเฟสเสร็จเรียบร้อย						
8	แจ้งพื้นที่ไฟดับให้กฟส.กระทุ่มแบนรับทราบ						
9	แจ้งกฟส.กระทุ่มแบนให้ทำการ Test ไฟดับหลังจากนั้นทำการ Short Ground จุด G1						
10	แจ้งกฟส.กระทุ่มแบนให้ทำการ Test ไฟดับหลังจากนั้นทำการ Short Ground จุด G2						
11	แจ้งจากกฟส.กระทุ่มแบนลงรายละเอียดใน Wesafe ก่อนปฏิบัติงาน						
12	แจ้งกฟส.กระทุ่มแบนให้ปฏิบัติงานได้						
13	SMJ10VB-01	"OFF" Auto Reclose	"ON" Auto Reclose		SMJ		
%%%%%%%%%% สิ้นสุด Switching เข้า %%%%%%%%%%							
14	หลังจากกฟส.กระทุ่มแบนปฏิบัติงานแล้วเสร็จ						
15	แจ้งกฟส.กระทุ่มแบนทำการปลด Short Ground จุด G1 ออก						
16	แจ้งกฟส.กระทุ่มแบนทำการปลด Short Ground จุด G2 ออก						
17	หลังจากทำการปลด Short Ground ออกครบทุกจุดพร้อมยืนยันลงรายละเอียดใน Wesafe เรียบร้อยแล้ว						
18	ตรวจสอบอุปกรณ์ป้องกันและตัดตอนก่อนทำการสวิตชิง						
19	SMJ10VB-01	"ON" Auto Reclose	"OFF" Auto Reclose		SMJ		
20	- จ่ายไฟไลน์ SMJ10						
21	แจ้ง Hotline 22 kv.ทำการจัม DDE วงจร SMJ10 บริเวณท้ายซอยที่จัดสรรนายสุรพลเข้าได้ทั้งสามเฟส						
22	หลังจาก Hotline 22 kv.ทำการจัม DDE วงจร SMJ10 บริเวณท้ายซอยที่จัดสรรนายสุรพลเข้าทั้งสามเฟสเสร็จเรียบร้อย						
23	แจ้งกฟส.กระทุ่มแบนจ่ายโหลดวงจร SMJ10 เข้าได้						
24	SMJ10VB-01	"OFF" Auto Reclose	"ON" Auto Reclose		SMJ		
%%%%%%%%%% สิ้นสุด Switching %%%%%%%%%%							

แผนผังสถานะปัจจุบัน **หลังตัดไฟ** บริเวณ ปากซอยที่ดินจัดสรรนายสุรพล คลองแนวลิขิต

ตั้งแต่ อุปกรณ์ตัดตอนรหัส SMJ05S-05 จนถึง จุดเชื่อมสายแรงสูง ก่อนถึงหม้อแปลงจำหน่าย PEANO : 61-015769

เพื่อให้ชุดงาน ผบ.กฟส.กทบ. ปฏิบัติงานแก้ไขจุดเชื่อมต่อสายไฟฟ้าแรงสูง บริเวณ หม้อแปลงจำหน่าย PEANO : 61-015769

วันที่ปฏิบัติงาน คือ วันอาทิตย์ที่ 15 ธ.ค. 2567 เวลา 8.30 – 17.00 น.

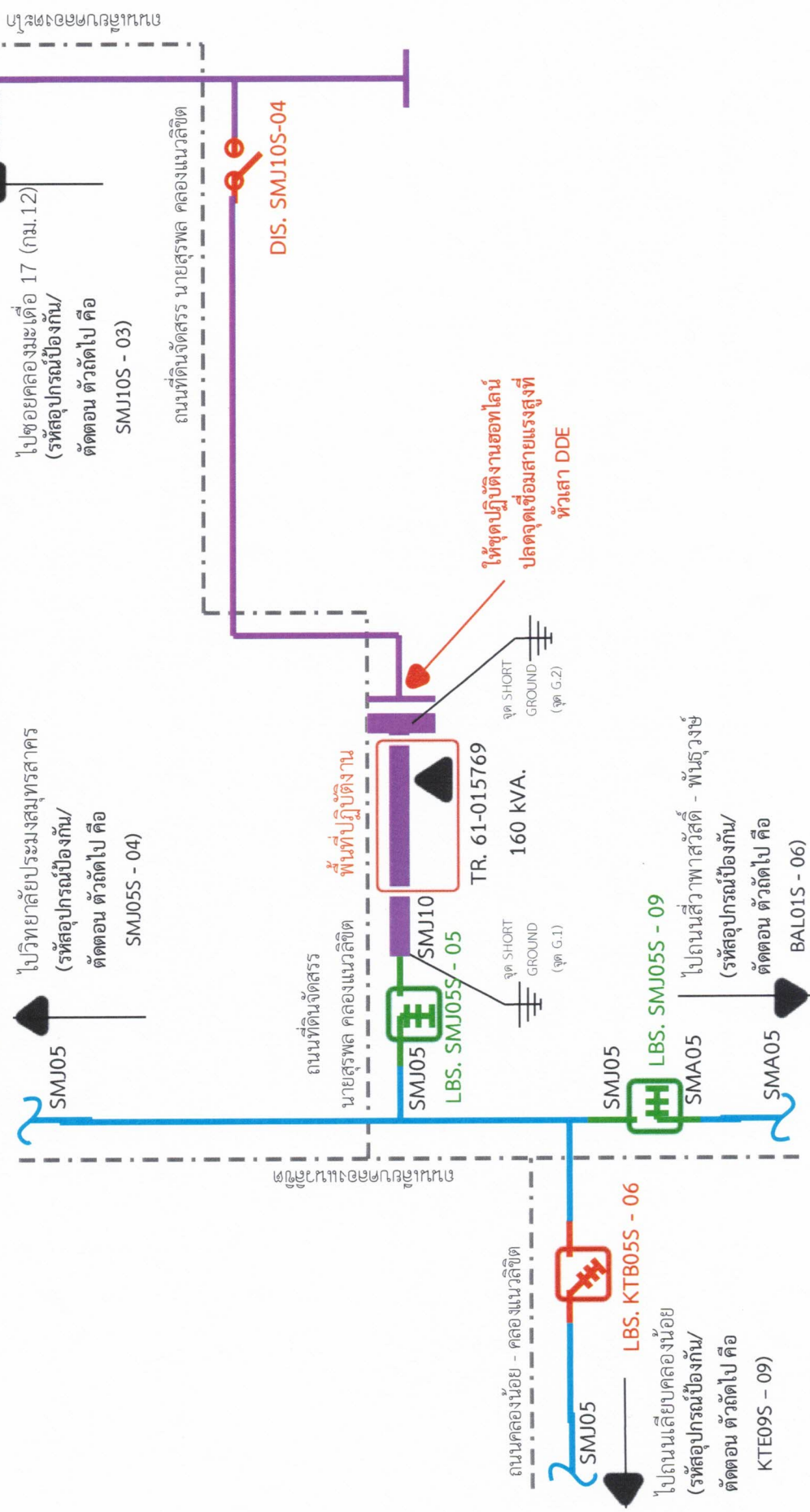

หมายเหตุ มีผู้ได้รับผลกระทบจากการดับไฟ ประมาณ 18 ราย

พื้นที่ตัดไฟ