



การไฟฟ้าส่วนภูมิภาค
PROVINCIAL ELECTRICITY AUTHORITY

เลขที่ กค.คทท. (ปณ) ๑๕๔๕/๒๕๖๕

ชื่อผู้รับ นายพิชิตนันท์ พิชิตสุวรรณธล

ชื่อผู้ส่ง นายสมเจตน์ ยะวังจู

วิญญูขอตัดไฟ

วันที่ ๒๒ พฤศจิกายน ๒๕๖๕

ตำแหน่ง ยก.ปณ.(ก.๓)

ตำแหน่ง รจก.(ท) รักษาการแทน ผจก. กฟฟ.โคกขาม

ด้วยการไฟฟ้า กฟฟ.โคกขาม จะขอตัดไฟเพื่อปฏิบัติงานในระบบจำหน่ายแรงสูง/สถานีไฟฟ้า สถานีนาสมุทรล. ตามแผนผัง
สังเขปแนบ จำนวน ๒ แผ่น ดังนี้

ที่	พิดเคอร์	วัน/เดือน/ปี	ตั้งแต่เวลา	ถึงเวลา	ลักษณะงานที่ปฏิบัติ และบริเวณที่ปฏิบัติงาน	จาก	ถึง	ผู้ควบคุมงาน
๑	SMF1	๕ ธ.ค.๖๕	๐๘.๐๐ น.	๑๗.๐๐ น.	พาดสายแรงสูง	DISชั่วคราว โรงเรียน สหกรณ์นิคม เกลือ	DISชั่วคราววัด สหกรณ์	นายประวิทย์ กรังพานิชย์ เบอร์โทร ๐๙๑- ๘๑๒๒๖๐๙
๒	SMF10	๕ ธ.ค.๖๕	๐๘.๐๐ น.	๑๗.๐๐ น.	พาดสายแรงสูง	SMF๑๐-๐๔	SMF๑๐-๐๗ DISชั่วคราววง เวียนโค้งยายขาว	

พื้นที่ที่มีผู้ใช้ไฟได้รับผลกระทบ(ไฟดับ) ใ้ังยายขาว,หมวอนนสหกรณ์

ผู้ประสานงานการตัดไฟ ชื่อ นายสรตตสตร์ สงวนพันธุ์ ตำแหน่ง ทผ.ปณ. โทร ๐๘๑๙๕๑-๒๕๓๒
พื้นที่ ที่ขอตัดไฟปฏิบัติงานมีสายเคเบิลใยแก้วนำแสงของ กฟผ. (หากมีโอกาสชำรุด ผศส.กรส.(ก.๓) จะได้ตรวจสอบก่อนปฏิบัติงาน)

๑. มีสายเคเบิลใยแก้วนำแสง ๑.๑ มีโอกาสชำรุด ๑.๒ ไม่มีโอกาสชำรุด
๒. ไม่มีสายเคเบิลใยแก้วนำแสง

ลงชื่อ 

(นายสมเจตน์ ยะวังจู)

ตำแหน่ง รจก.(ท) รักษาการแทน ผจก. กฟฟ.โคกขาม

แผนกควบคุมการจ่ายไฟ (คฟ.) กฟผ.๓

เวียน อก.ปบ.(ก.๓)

คฟ. พิจารณาแล้วเห็นควร

- อนุมัติให้ดับไฟตามคำขอข้อ 1 พัดเตอร์ 9MF01 จาก Discont. ไร่ห้วยโป่ง ถึง Discont. วัดวังกระดก
ในวันที่ 4 ธ.ค. 65 ตั้งแต่เวลา 08:00 น. ถึง 19:00 น. ตามใบสั่งทำสวิชชิงเลขที่ 1915/2565 SMF10S-02
- อนุมัติให้ดับไฟตามคำขอข้อ 2 พัดเตอร์ 9MF10 จาก SMF10S-04 ถึง Discont. อเวไนน์ไร่ห้วยโป่ง
ในวันที่ 4 ธ.ค. 65 ตั้งแต่เวลา 08:00 น. ถึง 19:00 น. ตามใบสั่งทำสวิชชิงเลขที่ 1915/2565.
- อนุมัติให้ดับไฟตามคำขอข้อ พัดเตอร์ จาก ถึง
ในวันที่ ตั้งแต่เวลา น. ถึง น. ตามใบสั่งทำสวิชชิงเลขที่
- อนุมัติให้ดับไฟตามคำขอข้อ พัดเตอร์ จาก ถึง
ในวันที่ ตั้งแต่เวลา น. ถึง น. ตามใบสั่งทำสวิชชิงเลขที่

พนักงานศูนย์ฯ นาย สุธี ศรีโพธิ์ 27 พ.ย. 65

ประสานงานการขอดับไฟกับ Le. สุรดาธอร์ สุวรรณพิทักษ์
กมลพร ตันตักกษรภักดิ์
(มยุรกมลพร ตันตักกษรภักดิ์)
วอ.ก. ๖ ปฏิบัติงานแทน น.ค.ค.ฟ.



สำหรับผู้อนุมัติ
ที่ ก.๓ กปบ.(คฟ.)
เรียน ผจก. อกร.สกอ
อก.ว.ว.(ก.๓)
อนุมัติ และแจ้ง จป. เพื่อตรวจสอบความปลอดภัย,
พร้อมทั้งลงข้อมูลแจ้งแผนดับไฟลงใน www.pea.co.th

ขั้นตอนการสวิชชิง 3 แผ่น
แผนผังแนบ 2 แผ่น

คฟ. (สถานี)
เพื่อทราบ และจัดพนักงานเข้าปฏิบัติงานร่วมกับศูนย์
นครปฐม ตั้งแต่เวลาน. เป็นต้นไป จนกว่างานจะแล้วเสร็จ

(นายเลอพงศ์ แก่นจันทร์)
รก.ปบ.(ก3) ปฏิบัติงานแทน อก.ปบ.(ก3)

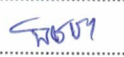
ใบสั่งทำสวิตชิง

1. สถานที่ทำงาน	โค้งยายขาว แนวถนนสหกรณ์ (SMF01,10)					
2. กำหนดวันที่ทำงาน	4 ธ.ค. 65	เวลา	08.00 น.	ถึง	17.00	น.
3. ผู้ขอทำงาน	กฟส.คกข.	งานที่ทำ	พาดสายแรงสูง	ตามใบขอปฏิบัติงาน	1915/2565	
4. เตรียมการสวิตชิงโดย	นายสุธี ศรีเพชร			วันที่	28 พฤศจิกายน 2565	
5. ตรวจสอบสวิตชิงโดย				วันที่	28 พฤศจิกายน 2565	
6. อนุมัติสวิตชิงโดย				วันที่	28 พฤศจิกายน 2565	
7. สั่งทำสวิตชิงโดย	1. นายพีรภัทร,นายขุนทอง,นายศักดิ์สิทธิ์,นายพนิต			(กะ1 00.00 น. - 08.00 น.)		
	2. นายสถาพร,นายพิชชา,นายสุธี,นายอมร			(กะ2 08.00 น. - 16.00 น.)		
	3. นายนครินทร์,นายณัฐกาญจน์,นายสามารถ			(กะ3 16.00 น. - 24.00 น.)		

ที่	รหัสอุปกรณ์	สภาวะอุปกรณ์ ปกติก่อน ดำเนินการ	ดำเนินการ	เวลา	ผู้ดำเนินการ	ผู้สั่งการ	หมายเหตุ
1	แจ้ง กฟส.คกข. ดำเนินการแจ้ง บ.เอ็นแม็กซ์ โขล่ 2 (SMF10) หยุดขนานไฟ						
2	ตรวจสอบอุปกรณ์ป้องกันและตัดตอน ก่อนทำการสวิตชิง						
3	SMF-TP1	"OLTC" Auto	"OLTC" Manual		SMF		โหลด 20.40 MW
4	SMF-TP2	"OLTC" Auto	"OLTC" Manual		SMF		โหลด 21.6 MW
5	SMF01VB-01	"ON" Auto Reclose	"OFF" Auto Reclose		SMF		โหลด 2.0 MW
6	SMF02VB-01	"ON" Auto Reclose	"OFF" Auto Reclose		SMF		โหลด 4.97 MW
7	SMF04VB-01	"ON" Auto Reclose	"OFF" Auto Reclose		SMF		โหลด 5.45 MW
8	SMF05VB-01	"ON" Auto Reclose	"OFF" Auto Reclose		SMF		โหลด 5.24 MW
9	SMF10VB-01	"ON" Auto Reclose	"OFF" Auto Reclose		SMF		โหลด 5.30 MW
10	SXA-TP1	"OLTC" Auto	"OLTC" Manual		SXA		โหลด 4.88 MW
11	SXA03VB-01	"ON" Auto Reclose	"OFF" Auto Reclose		SXA		โหลด 3.2 MW
12	ย้ายโหลด SMF10 บางส่วนไปจ่ายจาก SMF04						
13	SMF04S-07	ปลด	สับ		คกข.		SF6 ปุ่ม ปตท.
14	SMF10S-07	สับ	ปลด, ล็อคคาน		คกข.		SF6 ก่อนโค้งยายขาว
15	ย้ายโหลด SMF10 บางส่วนไปจ่ายจาก SMF02						
16	SMFBVB-01	ปลด	สับ		SMF		- ขนานบัส
17	SMF02S-12	ปลด	สับ		คกข.	SCADA	SF6 หลังวัดค่าพรั้า
18	Dis ชค. SMF10	สับ	ปลด(ใช้โหลดบัสเตอร์)		คกข.		DIS โค้งยายขาว
19	SMFBVB-01	สับ	ปลด		SMF		- ขนานบัส
20	ย้ายโหลด SMF01 บางส่วนไปจ่ายจาก SXA03						
21	SMF01S-13	ปลด	สับ		คกข.	SCADA	SF6 บ่อดกปลาลุงน้อย
22	SMF05S-09	ปลด, ล็อคคาน	สับ		คกข.		SF6 ก่อนปากซอยศูนย์วิทยาศาสตร์

ที่	รหัสอุปกรณ์	สภาพอุปกรณ์ ปกติก่อน ดำเนินการ	ดำเนินการ	เวลา	ผู้ดำเนินการ	ผู้สั่งการ	หมายเหตุ
23	Dis ชค. SMF01	สับ	ปลด(ใช้โหลดบัสเตอร์)		คกช.		DIS วัดสทกรรม
24	SMF05S-09	สับ	ปลด, ล็อคคาน		คกช.		SF6 ก่อนปากซอยศูนย์วิทยาศาสตร์
25	เมื่อพร้อมดับไฟทำงาน เวลา 08.00 น.						
26	SMF10S-04	สับ	ปลด, ล็อคคาน		คกช.		SF6 โรงพักโคกขาม
27	Dis ชค. SMF01	สับ	ปลด(ใช้โหลดบัสเตอร์)		คกช.		DIS โรงเรียนสหกรณ์นิคมเกลือ
28	SMF10S-05	สับ	ปลด, ล็อคคาน		คกช.		SF6 บ.เอ็นแม็กซ์ โซล่า2 (โคกขาม)
29	แจ้งพื้นที่ไฟดับให้ กฟส.คกช รับทราบ						
30	แจ้ง กฟส.คกช Test ไฟ หากพบว่าไฟดับเรียบร้อย ให้ทำการ Short ground จุด G1						
31	แจ้ง กฟส.คกช Test ไฟ หากพบว่าไฟดับเรียบร้อย ให้ทำการ Short ground จุด G2						
32	แจ้ง กฟส.คกช Test ไฟ หากพบว่าไฟดับเรียบร้อย ให้ทำการ Short ground จุด G3						
33	แจ้ง กฟส.คกช Test ไฟ หากพบว่าไฟดับเรียบร้อย ให้ทำการ Short ground จุด G4						
34	แจ้ง กฟส.คกช Test ไฟ หากพบว่าไฟดับเรียบร้อย ให้ทำการ Short ground จุด G5						
35	หลังจาก กฟส.คกช Test ไฟ Short Ground แล้วพร้อมลง We safe เรียบร้อยแล้ว						
36	แจ้ง กฟส.คกช ให้ชุดทำงานปฏิบัติงานได้						
37	SMF-TP1	"OLTC" Manual	"OLTC" Auto		SMF		
38	SMF-TP2	"OLTC" Manual	"OLTC" Auto		SMF		
39	SMF01VB-01	"OFF" Auto Reclose	"ON" Auto Reclose		SMF		
40	SMF02VB-01	"OFF" Auto Reclose	"ON" Auto Reclose		SMF		
41	SMF04VB-01	"OFF" Auto Reclose	"ON" Auto Reclose		SMF		
42	SMF05VB-01	"OFF" Auto Reclose	"ON" Auto Reclose		SMF		
43	SMF10VB-01	"OFF" Auto Reclose	"ON" Auto Reclose		SMF		
44	SXA-TP1	"OLTC" Manual	"OLTC" Auto		SXA		
45	SXA03VB-01	"OFF" Auto Reclose	"ON" Auto Reclose		SXA		
สิ้นสุด Switching ช่วงเช้า							
46	เมื่อผู้ควบคุมงานแจ้งปฏิบัติงานแล้วเสร็จพร้อมจ่ายไฟ และยืนยันใน We Safe เรียบร้อยแล้ว						
47	ตรวจสอบวงจรขาดใหม่เป็นไปตามผังแนบหลังการปฏิบัติงาน พร้อมรับการจ่ายไฟ						
48	แจ้ง กฟส.คกช ปลด Short ground จุด G1						
49	แจ้ง กฟส.คกช ปลด Short ground จุด G2						
50	แจ้ง กฟส.คกช ปลด Short ground จุด G3						
51	แจ้ง กฟส.คกช ปลด Short ground จุด G4						
52	แจ้ง กฟส.คกช ปลด Short ground จุด G5						
53	SMF-TP1	"OLTC" Auto	"OLTC" Manual		SMF		

ที่	รหัสอุปกรณ์	สภาพอุปกรณ์ ปกติก่อน ดำเนินการ	ดำเนินการ	เวลา	ผู้ดำเนินการ	ผู้สั่งการ	หมายเหตุ
54	SMF-TP2	"OLTC" Auto	"OLTC" Manual		SMF		
55	SMF01VB-01	"ON" Auto Reclose	"OFF" Auto Reclose		SMF		
56	SMF04VB-01	"ON" Auto Reclose	"OFF" Auto Reclose		SMF		
57	SMF05VB-01	"ON" Auto Reclose	"OFF" Auto Reclose		SMF		
58	SMF10VB-01	"ON" Auto Reclose	"OFF" Auto Reclose		SMF		
59	SXA-TP1	"OLTC" Auto	"OLTC" Manual		SXA		
60	SXA03VB-01	"ON" Auto Reclose	"OFF" Auto Reclose		SXA		
61	เมื่อพร้อมจ่ายไฟ						
62	SMF10S-04	ปลด, ล็อคคาน	สับ		คกข.		SF6 โรงพักโคกขาม
63	Dis ชค. SMF01	ปลด	สับ		คกข.		DIS โรงเรียนสหกรณ์นิคมเกลือ
64	SMF10S-05	ปลด, ล็อคคาน	สับ		คกข.		SF6 บ.เอ็นแม็กซ์ โซล่า 2 (โคกขาม)
65	ย้ายโหลด SMF01 บางส่วนกลับจาก SXA03						
66	SMF05S-09	ปลด	สับ		คกข.		SF6 ก่อนปากซอยศูนย์วิทยาศาสตร์
67	Dis ชค. SMF01	ปลด	สับ		คกข.		DIS วัดสหกรณ์
68	SMF05S-09	สับ	ปลด, ล็อคคาน		คกข.		SF6 ก่อนปากซอยศูนย์วิทยาศาสตร์
69	SMF01S-13	สับ	ปลด		คกข.	SCADA	SF6 บ่อดกปลาสูงน้อย
70	ย้ายโหลด SMF10 บางส่วนกลับจาก SMF04						
71	SMF10S-07	ปลด, ล็อคคาน	สับ		คกข.		SF6 ก่อนโค้งยายขาว
72	SMF04S-07	สับ	ปลด, ล็อคคาน		คกข.		SF6 บั้ม ปตท.
73	แจ้ง กฟส.คกข. ดำเนินการแจ้ง บ.เอ็นแม็กซ์ โซล่า 2 (SMF10) ขนานไฟได้						
74	SMF-TP1	"OLTC" Manual	"OLTC" Auto		SMF		
75	SMF-TP2	"OLTC" Manual	"OLTC" Auto		SMF		
76	SMF01VB-01	"OFF" Auto Reclose	"ON" Auto Reclose		SMF		
77	SMF04VB-01	"OFF" Auto Reclose	"ON" Auto Reclose		SMF		
78	SMF05VB-01	"OFF" Auto Reclose	"ON" Auto Reclose		SMF		
79	SMF10VB-01	"OFF" Auto Reclose	"ON" Auto Reclose		SMF		
80	SXA-TP1	"OLTC" Manual	"OLTC" Auto		SXA		
81	SXA03VB-01	"OFF" Auto Reclose	"ON" Auto Reclose		SXA		
	สิ้นสุด Switching ทั้งหมด						

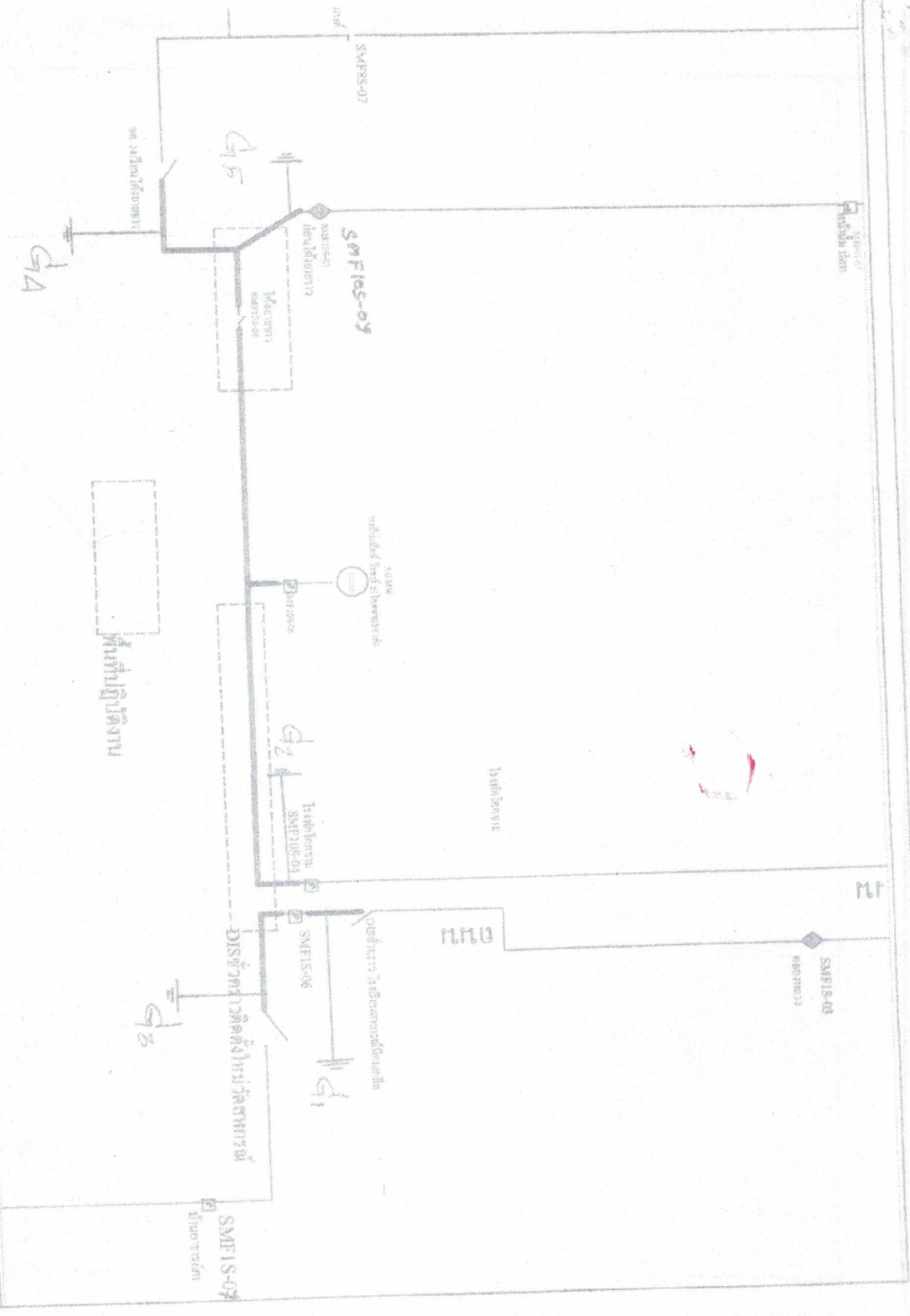

Nama Pekerjaan Instansi		Nama Instansi	
No. Dokumen SMERS-01		No. Revisi 01	
Tanggal 2023		Lokasi SMERS-01	
Disetujui Oleh SMERS-01		Disetujui Oleh SMERS-01	
Nama SMERS-01		Nama SMERS-01	
Jabatan SMERS-01		Jabatan SMERS-01	
Nama SMERS-01		Nama SMERS-01	
Jabatan SMERS-01		Jabatan SMERS-01	

