



การไฟฟ้าส่วนภูมิภาค
PROVINCIAL ELECTRICITY AUTHORITY

Switching Deadline

14 ธ.ค. 2565

เลขที่ ก.๓ พทท.(ปบ.) ๑๓๔๓ /๒๕๖๕ วันที่ ๑ ธ.ค. ๒๕๖๕

ชื่อผู้รับ นายพัทธนันท์ พิชิตสุวรรณชล ตำแหน่ง อ.ก.ปบ.(ก.๓)

ชื่อผู้ส่ง นายมานิช แนนเหนือ ตำแหน่ง ผจก.กฟอ.พุทธมณฑล

ด้วยการไฟฟ้า อ.พุทธมณฑล จะขอตัดไฟเพื่อปฏิบัติงานในระบบจำหน่าย ๒๒ เครือ สถานีไฟฟ้า ศาลายา
ตามแผนผังสังเขปแนบ จำนวน ๓ แผ่น ดังนี้

ที่	พิดเตอร์	วัน/เดือน/ปี	ตั้งแต่เวลา	ถึงเวลา	ลักษณะงานที่ปฏิบัติ/บริเวณ	จาก	ถึง	ผู้ควบคุมงาน
๑.	SLY๐๘	๑๔ ธ.ค. ๖๕	๐๘.๐๐	๑๗.๐๐	ปรับปรุงระบบจำหน่ายไฟฟ้า WBS. P-TDD02.3-I-PMNIA.0012 บึงเสาศร.ขนาด ๑๒.๒๐ ม. พร้อมติดตั้งอุปกรณ์ประกอบหัว เสา, พาดสาย ๑๘๕SAC	- Dis ชั่วคราว หน้าพูกษา ๓๑	- SLY4S-09	นายกิตติพงษ์ แก้วเรือง ๐๙๒-๙๓๕๖๖๕๑

พื้นที่ที่มีผู้ใช้ไฟได้รับผลกระทบ(ไฟดับ) แนวถนนเทพนิมิต-ลานตากฟ้า (ขาออก) ตั้งแต่ หมู่บ้านพูกษา ๓๑ - คลองกำนันขาว - บ้านศาลาดิน

ผู้ประสานงานการดับไฟ ชื่อ นายปราโมทย์ เบลญจทรัพย์ ตำแหน่ง พชง.๖ ผ.ปบ โทร. ๐๙๐-๙๖๒๙๑๓๒

พื้นที่ ที่ขอตัดไฟปฏิบัติงานมีสายเคเบิลใยแก้วนำแสงของ กฟภ. (หากมีโอกาสชำรุด ผศ.กรส.(ก.๓) จะไปตรวจสอบก่อนปฏิบัติงาน)

๑. มีสายเคเบิลใยแก้วนำแสง ๑.๑ มีโอกาสชำรุด ๑.๒ ไม่มีโอกาสชำรุด

๒. ไม่มีสายเคเบิลใยแก้วนำแสง

(นายมานิช แนนเหนือ)

ตำแหน่ง ผจก.กฟอ.พุทธมณฑล

๑ ธ.ค. ๒๕๖๕

สำหรับแผนกควบคุมการจ่ายไฟ (ผคฟ.) กฟภ.๓

เรียน อ.ก.ปบ.(ก.๓)

ผคฟ. พิจารณาแล้วเห็นควร

อนุมัติให้ดับไฟตามคำขอชื่อ 1 พิดเตอร์ SLY8 จาก DIS หน้าพูกษา 31 ถึง SLY4S-09
ในวันที่ 19 ธ.ค. 65 ตั้งแต่เวลา 08.00 น. ถึง 17.00 น. ตามใบสั่งทำสวิตซ์ซึ่งเลขที่ 1949/2565

อนุมัติให้ดับไฟตามคำขอชื่อ พิดเตอร์ จาก ถึง
ในวันที่ ตั้งแต่เวลา น. ถึง น. ตามใบสั่งทำสวิตซ์ซึ่งเลขที่

พนักงานศูนย์ฯ นาย พิชิต สุวรรณชล ประสานงานการขอตัดไฟกับ นายปราโมทย์ เบลญจทรัพย์

สมพร อันติโกธรกิจ
นายสมพร อันติโกธรกิจ
๑๓.๖ ปฏิบัติงานแทน ผคฟ.

สำหรับผู้อนุมัติ

ที่ ก.๓ กปบ.(คฟ.)

เรียน ผจก. กฟอ.นนทบุรี

อก.บช.(ก.๓), อก.วว.(ก.๓)

อนุมัติ และแจ้ง จป. เพื่อตรวจสอบความปลอดภัย
พร้อมทั้งส่งข้อมูลแจ้งแผนดับเพลิงใน www.pea.co.th

ขั้นตอนการสวิตชิง..... 1 แผ่น

แผนผังแนบ..... 3 แผ่น

ผจพ. (สถานี.....)

เพื่อทราบ และจัดพนักงานเข้าปฏิบัติงานร่วมกับศูนย์ฯ นครปฐม
ตั้งแต่วันที่..... น. เป็นต้นไป จนกว่างานจะแล้วเสร็จ



(นายเลอพงศ์ แก่นจันทร์)

รก.ปบ.(ก3) ปฏิบัติงานแทน อก.ปบ.(ก3)

ใบสั่งทำสวิตชิง

1. สถานที่ทำงาน	บริเวณแนวถนนเทพนิมิตร - ลานตากฟ้า					
2. กำหนดวันที่ทำงาน	19 ธ.ค. 65	เวลา	08.00 น.	ถึง	17.00 น.	
3. ผู้ขอทำงาน	กฟอ.พทช.	งานที่ทำ	ปรับปรุงระบบจำหน่าย		ตามใบขอปฏิบัติงาน	1949/2565
4. เตรียมการสวิตชิงโดย	นายพิชชา กลิ่นประทุม			วันที่	13 ธันวาคม 2565	
5. ตรวจสอบสวิตชิงโดย				วันที่	13 ธันวาคม 2565	
6. อนุมัติสวิตชิงโดย				วันที่	13 ธันวาคม 2565	
7. สั่งทำสวิตชิงโดย	1. นายสถาพร, นายพิชชา, นายสุธี, นายอมร 2. นายนครินทร์, นายณัฐกาญจน์, นายสามารถ 3. นายศุภสวัสดิ์, นายอนุสรณ์, นายธนิต, นายโมซ				(กะ1 00.00 น. - 08.00 น.) (กะ2 08.00 น. - 16.00 น.) (กะ3 16.00 น. - 24.00 น.)	

ที่	รหัสอุปกรณ์	สภาพอุปกรณ์ ปกติก่อน ดำเนินการ	ดำเนินการ	เวลา	ผู้ดำเนินการ	ผู้สั่งการ	หมายเหตุ
1	งานที่ทำ :: 1.ปรับปรุงระบบจำหน่ายปักเสาและพาดสายแรงสูง (ตามเอกสารแนบ)						
1	2.เปลี่ยนจุดจัมป์ไลน์เข้าหมู่บ้านกิตติชัย 5 (ตามเอกสารแนบ)						
2	ตรวจสอบอุปกรณ์ป้องกันและอุปกรณ์ตัดตอนก่อนทำสวิตชิง						
3	SLY08VB-01	"ON" Auto Reclose	"OFF" Auto Reclose		SLY		-
3	SLY09VB-01	"ON" Auto Reclose	"OFF" Auto Reclose		SLY		-
4	เมื่อพร้อมดับไฟทำงาน						
5	DIS ชั่วคราว SLY 8	สับ	ปลด(ใช้โหดบัสเตอร์)		พทช.		DIS ชั่วคราวหน้าพถกษา 31
6	แจ้งหน่วยงานให้ตรวจสอบ SF6 SLY4S-09 คลองก้านขาว อยู่สถานะ "OFF" และ "ล๊อคคาน"						
7	แจ้งพื้นที่ไฟดับให้หน่วยงานรับทราบ						
8	แจ้งหน่วยงานเทสไฟ ซ็อตกราวด์ จุด G1						
9	แจ้งหน่วยงานเทสไฟ ซ็อตกราวด์ จุด G2						
10	เมื่อไฟฟ้าหน้างาน ทำการเทสไฟ และซ็อตกราวด์ ตรวจสอบไฟดับเรียบร้อยทุกจุด พร้อมให้ลงใน WE SAFE ให้เรียบร้อย						
11	แจ้งชุดปฏิบัติงานทำงานได้						
12	ให้ตั้ง OFF Auto Reclose SLY 8 , 9 ไว้ขณะที่ชุด Hotline ทำการเชื่อม DDE ในไลน์ SLY 9 ตรงข้าม บ.วินเนอร์ และชุดแก้ไฟทำการ						
12	และชุดแก้ไฟทำการเปลี่ยนจุดจัมป์ไลน์เข้าหมู่บ้านกิตติชัย 5						
สิ้นสุด Switching ช่วงเช้า							
13	เมื่อชุดปฏิบัติงาน ทำงานเสร็จเรียบร้อยทุกชุด พร้อมจ่ายไฟ						
14	ตรวจสอบชุด Hotline ทำการเชื่อม DDE ในไลน์ SLY 9 และชุดแก้ไฟทำการเปลี่ยนจุดจัมป์ไลน์เข้าหมู่บ้านกิตติชัย 5 เรียบร้อย (ตามเอกสารแนบ)						
15	แจ้งหน่วยงาน ปลดซ็อตกราวด์ จุด G1						
16	แจ้งหน่วยงาน ปลดซ็อตกราวด์ จุด G2						
17	เมื่อพร้อมจ่ายไฟ						
18	DIS ชั่วคราว SLY 8	ปลด	สับ		พทช.		DIS ชั่วคราวหน้าพถกษา 31
19	SLY08VB-01	"OFF" Auto Reclose	"ON" Auto Reclose		SLY		-
20	SLY09VB-01	"OFF" Auto Reclose	"ON" Auto Reclose		SLY		-
21	แจ้งหน่วยงานให้ปลดล๊อคคาน SF6 SLY4S-09 คลองก้านขาว						
สิ้นสุด Switching ทั้งหมด							

แผนผัง ก่อนดับไฟ บริเวณ ซอยดาวทอง 2 (หมู่บ้านพญา 31- คลองปฎิรูป) พีคเตอร์ 8 ศฟฟ.สาธยา

* ปรับปรุงระบบจำหน่ายไฟฟ้า หมายเลขงาน P-TDD02.3-I-PMNIA.0012*

วันจันทร์ที่ 19 ธันวาคม 2565

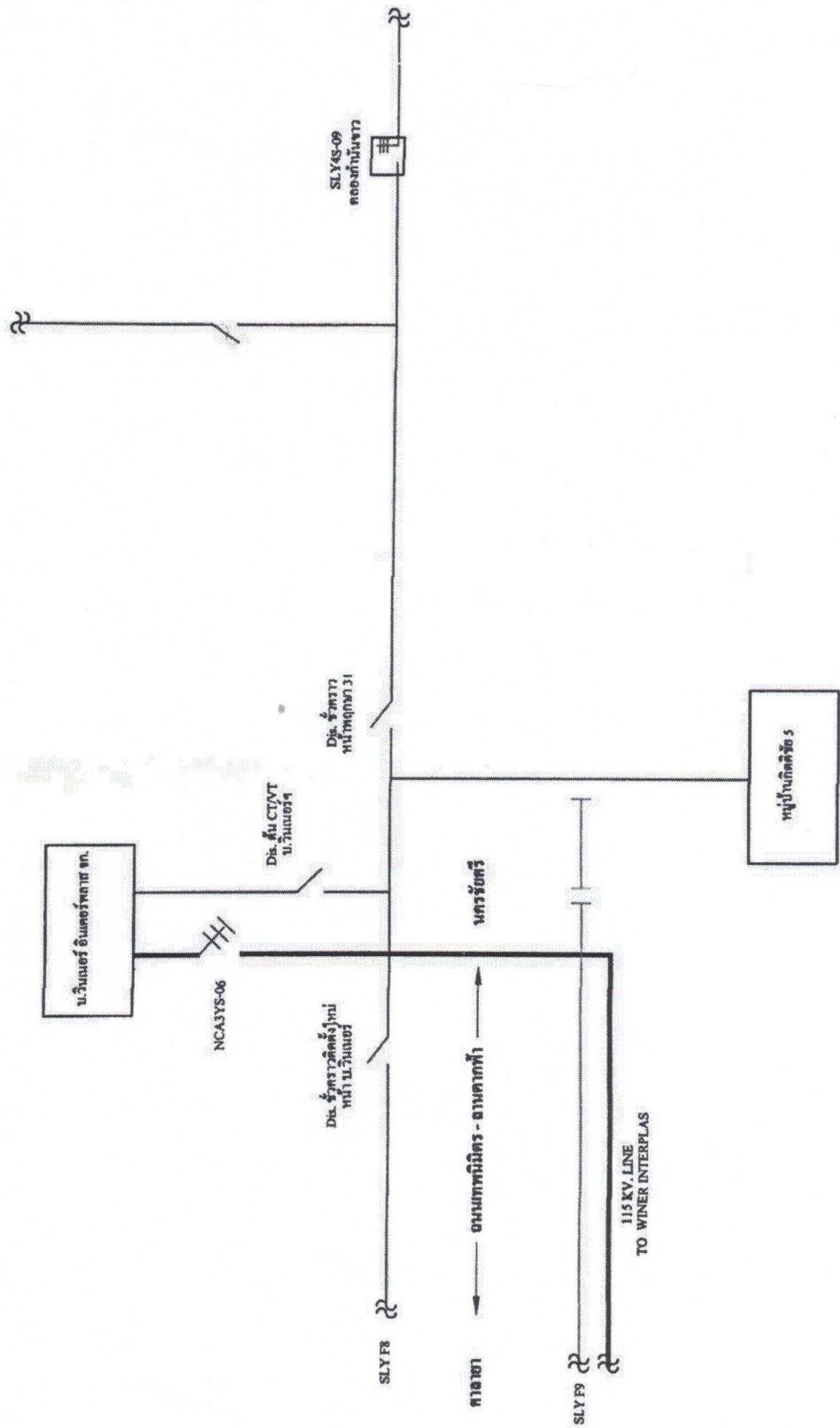

แผนผัง หลังดับไฟ บริเวณ ซอยดาวทอง 2 (หมู่บ้านพญา 31-คลองปฎิรูป) พีคเคอร์ 8 สฟฟ.ศาลาษา

* ปรับปรุงระบบจำหน่ายไฟฟ้า หมายเลขงาน P-TDD02.3-I-PMNIA.0012*

9
วันจันทร์ที่ 19 ธันวาคม 2565

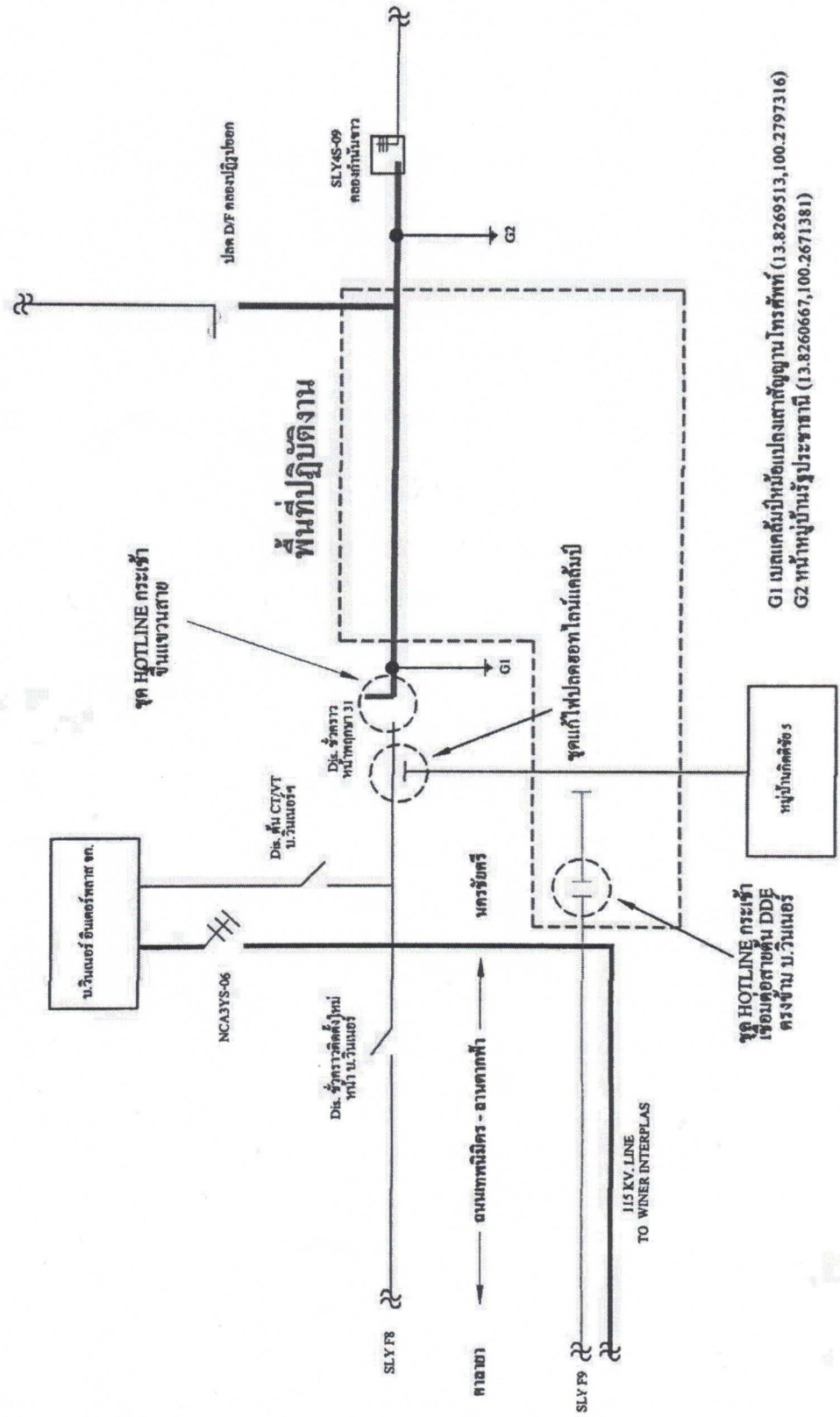

G1 เขตเดิมมีหม้อแปลงเสถียร โทรศัทพ์ (13.8269513,100.2797316)
G2 หน้าหมู่บ้านรัฐประชาชาติ (13.8260667,100.2671381)

แผนผัง เมืองงานแล้วเสร็จ บริเวณ ขอยคาวทอง 2 (หมู่บ้านพฤษภา 31- คลองปฎิรูป) ฟีดเคอร์ 8 สฟล.ศาลา

* ปรับปรุงระบบจำหน่ายไฟฟ้า หมายเลขงาน P-TDD02.3-I-PMNIA.0012*

3 วันจันทร์ที่ 19 ธันวาคม 2565

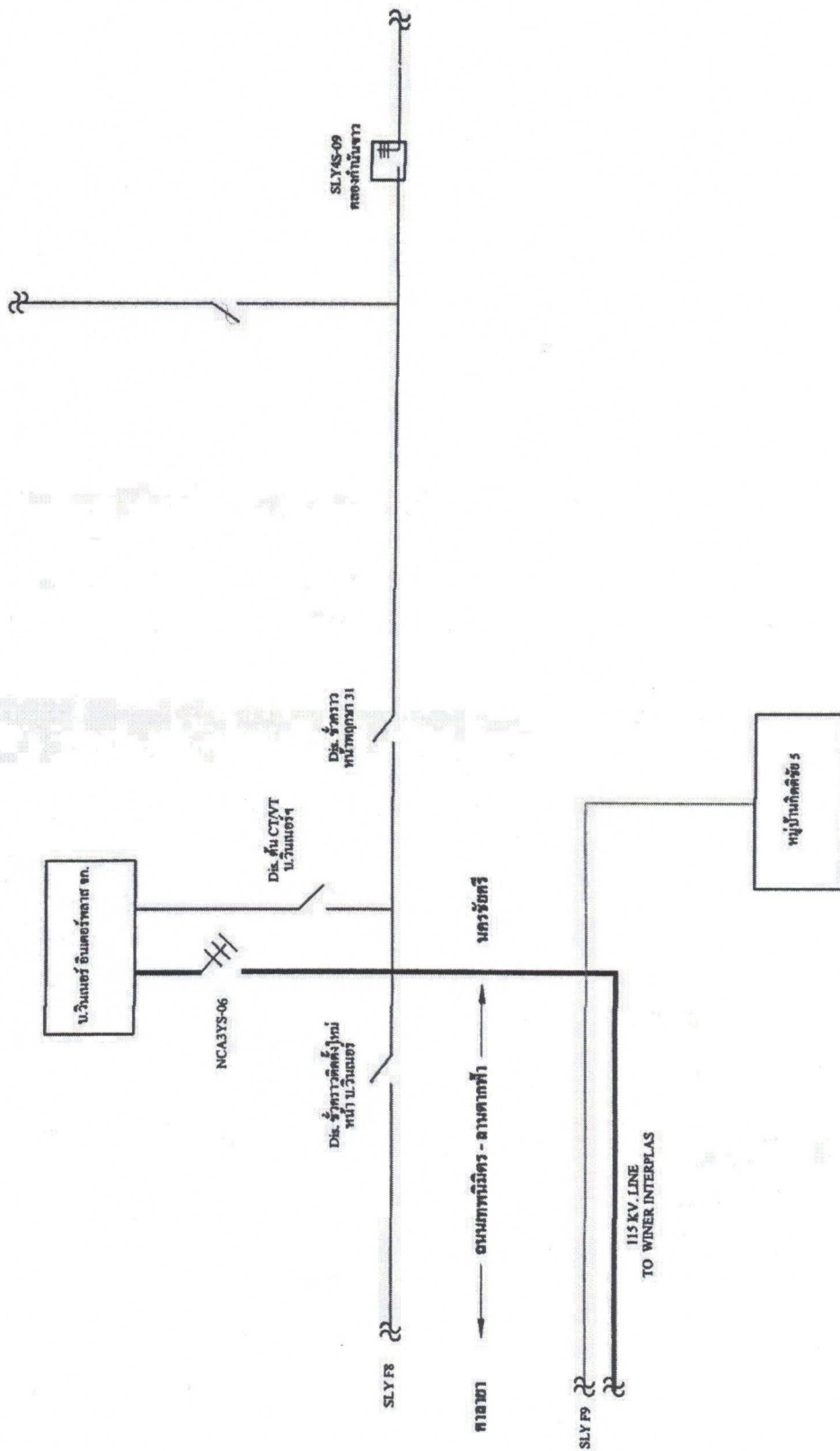



การไฟฟ้าส่วนภูมิภาค
PROVINCIAL ELECTRICITY AUTHORITY

จาก ผกส.กฟอ.พุทธมณฑล
เลขที่ ก.๓ พทท.(กส.๕๕๕/๒๕๖๕)
เรื่อง ขออนุมัติดับกระแสไฟฟ้าเพื่อปฏิบัติงาน
สิ่งที่ส่งมาด้วย แผนผังบริเวณที่ขอดับกระแสไฟฟ้า
เรียน ผจก.กฟอ.พุทธมณฑล

ถึง ผจก.กฟอ.พุทธมณฑล
วันที่ ๒๘ พฤศจิกายน ๒๕๖๕

ด้วยในวันจันทร์ที่ ๑๙ ธันวาคม ๒๕๖๕ เวลา ๐๘.๐๐ น. ถึงเวลา ๑๗.๐๐ น. ผกส.กฟอ.พทท. มีแผนงานดับกระแสไฟฟ้า งานปรับปรุงระบบจำหน่ายไฟฟ้า บริเวณถนนเทพนิมิต - ลานตากฟ้า (ซอยดาวทอง ๒) ตั้งแต่หน้าหมู่บ้านพฤษภา ๓๑ ถึงบริเวณสะพานคลองปฏิรูป หมายเลขงาน WBS : P-TDD๐๒.๓-I-PMNIA.๐๐๑๒ งานที่ปฏิบัติคือ พาดสายแรงสูง และปักเสาแรงสูง โดยจะต้องมีการดับ/จ่ายกระแสไฟฟ้าด้าน แรงสูง แรงต่ำ (ตามผังแนบ)

ทั้งนี้ ผกส.กฟอ.พุทธมณฑล ขอให้ ผบ.กฟอ.พทท. พิจารณาการดับกระแสไฟฟ้าในครั้งนี้ สามารถดำเนินการดับได้หรือไม่ เพื่อ ผกส.กฟอ.พทท. จะได้แจ้งผู้รับจ้างให้ทราบ เพราะเป็นการระดมชุดงาน มาร่วมปฏิบัติงานหลายชุดงาน ผกส.กฟอ.พทท. ได้มอบหมายให้ นายกิตติพงษ์ แก้วเรือง พชง.๔ ผกส.กฟอ.พทท. หมายเลขโทรศัพท์ ๐๙๒ ๙๓๕ ๖๖๕๑ เป็นผู้ควบคุมงานและประสานงานในการดับกระแสไฟฟ้าให้เป็นไปด้วยความเรียบร้อย และแล้วเสร็จตามกำหนดเวลาที่กำหนด

จึงเรียนมาเพื่อโปรดพิจารณา และแจ้งส่วนที่เกี่ยวข้องดำเนินการต่อไป

(นายพลกฤต บรรยวัตต์)
ผ.กส.กฟอ.พุทธมณฑล

- ผบ. , ผกส.
- อนุมัติและแจ้งส่วนที่เกี่ยวข้องดำเนินการ
- ผบ. ตรวจสอบและประกาศดับกระแสไฟฟ้า
- ผกส. ประสานงาน ผบ.ต่อไป

- แจ้งบริษัท รอสบีไฟ.
- แจ้ง กอสบีไฟ.

- คุณปภาโมทย์
- คุณศศิวิมล
- คุณนริศวิณี
- คุณภาส
- คุณวิหิต
- คุณปณต
-
- พี่อหวน
- พี่อหวนและดำเนินการต่อไป
- ตรวจสอบและรายงาน
- อื่นๆ.....

(นายมานิต รักทรงธรรม)
รจก.(ท) ปฏิบัติงานแทน
ผจก.กฟอ.พุทธมณฑล
28 พ.ย. 2565

สมชาย บ.ส.

แผนกก่อสร้าง
โทรศัพท์ ๑๕๙๕๐

ต่อ/คนแรงสูง
๖๐๐ ม/วิ ต.๕/๕ พาดสาย