



การไฟฟ้าส่วนภูมิภาค
PROVINCIAL ELECTRICITY AUTHORITY

Switching Deadline

14 ธ.ค. 2565

วิทยุขอตัดไฟ

เลขที่ ก.๓.สปร.(ปบ.) 04575
ชื่อผู้รับ นายพิทอนันท์ พิชิตราสุวรรณชล
ชื่อผู้ส่ง นายวิฑูรย์ ชาติวัฒนานนท์

วันที่ ๙ ธันวาคม ๒๕๖๕
ตำแหน่ง อ.ก.ปบ.(ก.๓)
ตำแหน่ง ผจก.กฟอ.สามพราน

ด้วยการไฟฟ้า...สามพราน...จะขอย้ายโหนด/ตั้งManual/ดับไฟ เพื่อปฏิบัติงาน เพื่อ...แก้ไขจุดร้อน SAB๕S-๐๘(วีซีแอลโหนด) เตรียมความพร้อมงานรับเสด็จ...ตามแผนผังสั่งเซปแนบ จำนวน...๑...แผ่น ดังนี้

ที่	พิดเอตร์	วัน/เดือน/ปี	ตั้งแต่เวลา	ถึงเวลา	ลักษณะงาน/บริเวณ	จาก	ถึง	ผู้ควบคุมงาน
๑	SAB๐๕	๑๕ ธ.ค.๖๕	๐๙.๐๐	๑๒.๓๐	แก้ไขจุดร้อน SAB๕S-๐๘	SAB๕S-๐๘	SAB๕S-๐๘	นายธวัชชัย วงศ์บุญมาก ๐๘๙-๙๘๑๔๗๗๒

พื้นที่ที่มีผู้ใช้ไฟได้รับผลกระทบ(ไฟดับ).....ไม่มีผู้ใช้ไฟได้รับผลกระทบ.....

ผู้ประสานงานการดับไฟ ชื่อ นายธวัชชัย วงศ์บุญมาก.....ตำแหน่ง ทส.ปบ.....โทร. ๐๘๙-๙๘๑๔๗๗๒

พื้นที่ ที่ขอตัดไฟปฏิบัติงานมีสายเคเบิลใยแก้วนำแสงของ กฟก. (หากมีโอกาสชำรุด ผศส.กรส.(ก.๓) จะไปตรวจสอบก่อนปฏิบัติงาน)

๑. มีสายเคเบิลใยแก้วนำแสง ๑.๑ มีโอกาสชำรุด ๑.๒ ไม่มีโอกาสชำรุด
๒. ไม่มีสายเคเบิลใยแก้วนำแสง

ลงชื่อ.....
(นายวิฑูรย์ ชาติวัฒนานนท์)
ผจก.กฟอ.สามพราน

ส่วนรับแผนกควบคุมการจ่ายไฟ (ผคฟ.) กฟก.๓
เรียน อ.ก.ปบ.(ก.๓)

ผคฟ. พิจารณาแล้วเห็นควร

- อนุมัติให้ดับไฟตามคำขอข้อ 1 พิดเอตร์ SAB๐5 SAB๐5S-๐8 SAB๐5S-๐8
ในวันที่ 15 0-๑ 65 ตั้งแต่เวลา 09-00 น. ถึง 12-30 น. ตามใบสั่งทำสวิตซ์ซึ่งเลขที่ 2001/2565
 อนุมัติให้ดับไฟตามคำขอข้อ..... พิดเอตร์..... จาก..... ถึง.....
ในวันที่..... ตั้งแต่เวลา..... น. ถึง..... น. ตามใบสั่งทำสวิตซ์ซึ่งเลขที่.....
 อนุมัติให้ดับไฟตามคำขอข้อ..... พิดเอตร์..... จาก..... ถึง.....
ในวันที่..... ตั้งแต่เวลา..... น. ถึง..... น. ตามใบสั่งทำสวิตซ์ซึ่งเลขที่.....
 อนุมัติให้ดับไฟตามคำขอข้อ..... พิดเอตร์..... จาก..... ถึง.....
ในวันที่..... ตั้งแต่เวลา..... น. ถึง..... น. ตามใบสั่งทำสวิตซ์ซึ่งเลขที่.....
 อนุมัติให้ดับไฟตามคำขอข้อ..... พิดเอตร์..... จาก..... ถึง.....
ในวันที่..... ตั้งแต่เวลา..... น. ถึง..... น. ตามใบสั่งทำสวิตซ์ซึ่งเลขที่.....
พนักงานศูนย์ นาย วรรณพงษ์ นกเทศ ประสานงานการขอตัดไฟกับ นายธวัชชัย วงศ์บุญมาก

สำหรับผู้อนุมัติ

ที่ ก.๓ กปบ.(คฟ.)

เรียน ผจก. กฟอ. - รพ

อก.บช.(ก.๓),

อก.วว.(ก.๓)

อนุมัติ และแจ้ง จป. เพื่อตรวจสอบความปลอดภัย,

พร้อมทั้งส่งข้อมูลแจ้งแผนดับไฟลงใน www.pea.co.th

ผคฟ.๐๑-(rev.๐๒/๒๕๖๑)

.....
(นายวิฑูรย์ ชาติวัฒนานนท์)
๒๐๑-4 ๓๓๓ ๓๓๓๓

ขั้นตอนการสวิตซ์ซึ่ง 2 แผ่น

แผนผังแนบ 1 แผ่น

ผจก. (สถานี.....)

เพื่อทราบ และจัดพนักงานเข้าปฏิบัติงานร่วมกับศูนย์
นครปฐม ตั้งแต่เวลา.....น. เป็นต้นไป จนกว่างานจะแล้วเสร็จ

(นายเลอพงศ์ แก่นจันทร์)

รก.ปบ.(ก3) ปฏิบัติงานแทน อ.ก.ปบ.(ก3)

ใบสั่งทำสวิตชิง

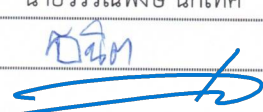
1. สถานที่ทำงาน	DIS SAB5S-08 โลตัสเอ็กเพรส		
2. กำหนดวันที่ทำงาน	15 ธ.ค. 65	ระหว่าง	09.30 น. ถึง 12.30 น.
3. ผู้ขอทำงาน	กพอ.สพร.	งานที่ทำ	แก้ไขจุดร้อน ตามใบขอปฏิบัติงาน 2001/2565
4. เตรียมการสวิตชิงโดย	นายวรรณพงษ์ นกเทศ		วันที่ 13 ธันวาคม 2565
5. ตรวจสอบสวิตชิงโดย			วันที่ 13 ธ.ค. 65
6. อนุมัติสวิตชิงโดย			วันที่
7. สั่งทำสวิตชิงโดย	<ol style="list-style-type: none"> นายศุภสวัสดิ์, นายธนิต, นายอนุสร, นายมโนช (กะ1 00.00 น. - 08.00 น.) นายนครินทร์, นายณัฐกาญจน์, นายสามารถ (กะ2 08.00 น. - 16.00 น.) นายสถาพร, นายพิชชา, นายสุธี, นายอมร (กะ3 16.00 น. - 24.00 น.) 		

ที่	รหัสอุปกรณ์	สภาพอุปกรณ์ ปกติก่อน ดำเนินการ	ดำเนินการ	เวลา	ผู้ดำเนินการ	ผู้สั่งการ	หมายเหตุ
1	ตรวจสอบอุปกรณ์และสวิตก่อนการ Switching						
2	NCS-KT1A//2A	"OLTC" Auto	"OLTC" Manual		Egat		
3	NCA-KT3A	"OLTC" Auto	"OLTC" Manual		Egat		
4	SA2-KT1A	"OLTC" Auto	"OLTC" Manual		Egat		
5	NCABR-11	Normal	Nonreclosing		NCA		โหลด 5.0 MW
6	NCA01VB-01	Auto	Manual		NCA		
7	NCA03VB-01	Auto	Manual		NCA		โหลด 2.0 Mv.
8	SAB04VB-01	Auto	Manual		SAB		
9	SAB05VB-01	Auto	Manual		SAB		โหลด 5.0 MW
10	ย้ายโหลด SAB05 บางส่วนไปจ่ายจาก NCABR-11						
11	SAB05S-14	ปลด	สับ		สพร.		SF6 บางข้างเหนือ
12	SAB05S-09	สับ	ปลด		สพร.	SCADA	SF6 ฐาน A มอเตอร์ไซค์
13	ย้ายโหลด SAB05 ไปจ่ายจาก NCA03						
14	NCA01S-05	ปลด	สับ		สพร.		SF6 ทำยายไหมด
15	NCA03S-08	ปลด	สับ		สพร.		DIS สามแยกหน้าบ้านโอดานี
16	SAB05S-08	สับ	ปลด(ใช้โหลดบัสเตอร์)		สพร.		DIS โลตัสเอ็กเพรส
17	NCA01S-05	สับ	ปลด, ล็อคคาน		สพร.		SF6 ทำยายไหมด
18	แจ้งจุด Hotline กระเช้า ให้ทำการแก้ไขจุดร้อนที่ SAB05S-08 ได้						
19	NCS-KT1A//2A	"OLTC" Manual	"OLTC" Auto		NCA		
20	NCA-KT3A	"OLTC" Manual	"OLTC" Auto		NCA		
21	SA2-KT1A	"OLTC" Manual	"OLTC" Auto		SAB		
22	NCABR-11	Nonreclosing	Normal		NCA		
23	NCA01VB-01	Manual	Auto		NCA		
24	SAB04VB-01	Manual	Auto		SAB		
25	สิ้นสุดสวิตชิงช่วงเช้า						

ที่	รหัสอุปกรณ์	สภาพอุปกรณ์ ปกติก่อน ดำเนินการ	ดำเนินการ	เวลา	ผู้ดำเนินการ	ผู้สั่งการ	หมายเหตุ	
26	เมื่อชุด Hotline กระเช้า แก๊วไขจุดร้อนแล้วเสร็จ							
27	NCS-KT1A//2A	"OLTC" Auto	"OLTC" Manual		Egat			
28	NCA-KT3A	"OLTC" Auto	"OLTC" Manual		Egat			
29	SA2-KT1A	"OLTC" Auto	"OLTC" Manual		Egat			
30	NCABR-11	Normal	Nonreclosing		NCA			
31	NCA01VB-01	Auto	Manual		NCA			
32	SAB04VB-01	Auto	Manual		SAB			
33	ย้ายโหลด SAB05 กลับจาก NCABR-11							
34	NCA01S-05	ปลด	สับ		สพร.		SF6	ทำยายโหมด
35	SAB05S-08	ปลด	สับ		สพร.		DIS	โหลดสับเอ็กเพรส
36	NCA03S-08	สับ	ปลด(ใช้โหลดบัสเตอร์)		สพร.		DIS	สามแยกหน้าบ้านโอดานี
37	NCA01S-05	สับ	ปลด, ล็อคคาน		สพร.		SF6	ทำยายโหมด
38	ย้ายโหลด SAB05 บางส่วนกลับจาก NCABR-11							
39	SAB05S-09	ปลด	สับ		สพร.	SCADA	SF6	ร้าน A มอเตอร์ไซค์
40	SAB05S-14	สับ	ปลด		สพร.		SF6	บางช้างเหนือ
41	NCS-KT1A//2A	"OLTC" Manual	"OLTC" Auto		Egat			
42	NCA-KT3A	"OLTC" Manual	"OLTC" Auto		Egat			
43	SA2-KT1A	"OLTC" Manual	"OLTC" Auto		Egat			
44	NCABR-11	Nonreclosing	Normal		NCA			
45	NCA01VB-01	Manual	Auto		NCA			
46	NCA03VB-01	Manual	Auto		NCA			
47	SAB04VB-01	Manual	Auto		SAB			
48	SAB05VB-01	Manual	Auto		SAB			
49	สิ้นสุด Switching ทั้งหมด							

วันพฤหัสบดีที่ 15 ธันวาคม 2565 แก๊วจุดร้อนด้วยวิธีท่อไลน์ DIS SAB5S-08

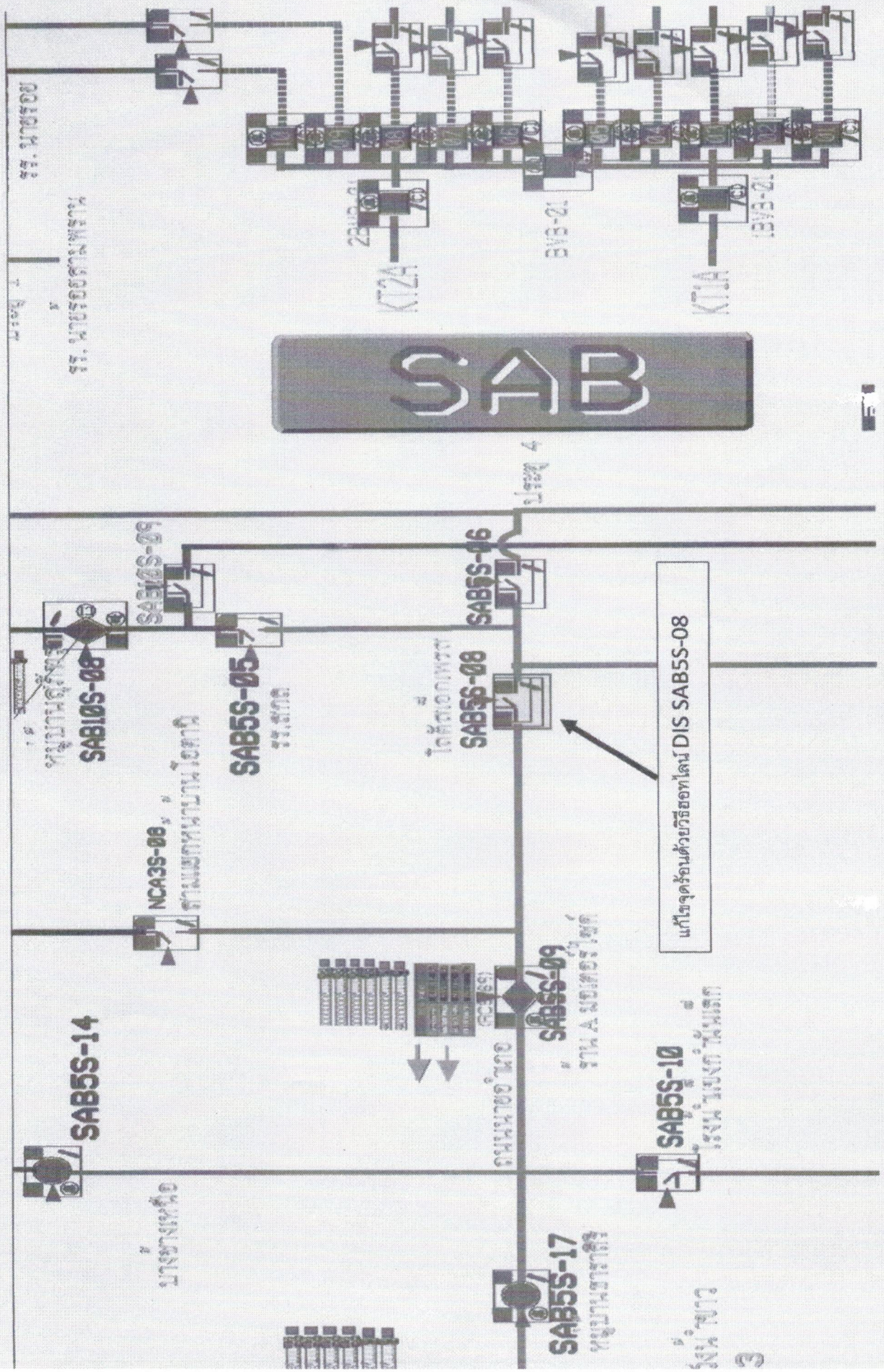



การไฟฟ้าส่วนภูมิภาค
PROVINCIAL ELECTRICITY AUTHORITY

การตรวจสอบระบบจำหน่ายด้วยกล้องส่องจรวดร้อน

แผ่นรายงานที่

กฟฟ. กฟอ.สพร

สฟฟ.

ผู้ตรวจสอบ

นายภาณุพงศ์ บุญญสิทธิ์

๕๐๒๖๗๕

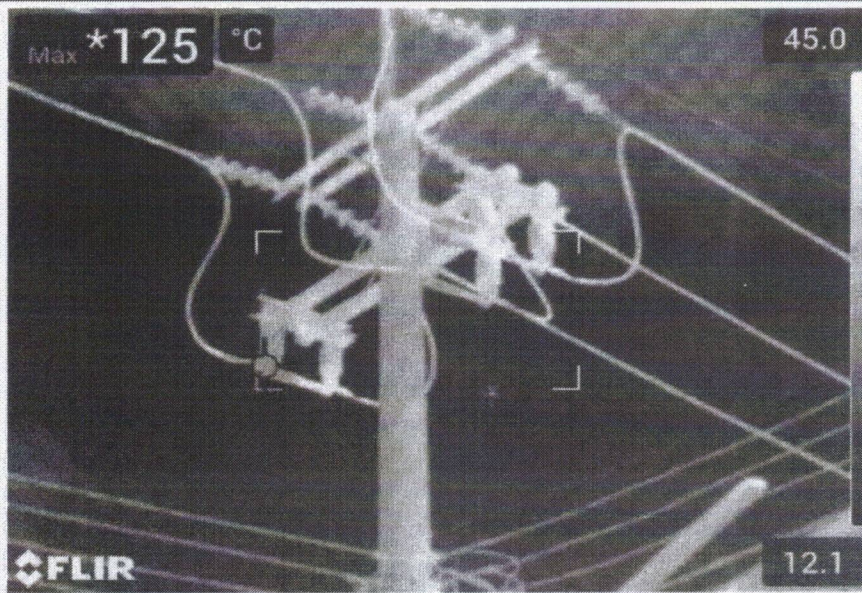

SAB55-08.

Position	ตรงข้ามเซเว่นประตู่ นายร้อย	Pole number	SAB55-08
Date	๙/๑๒/๒๕๖๕	Humidity	๖๐%
Circuit	๒๒ Kva	Emissivity	๐.๖๐
Feeder	๑	Distance	๘ เมตร
Equipment	ทางปลาโบมิต	Ambient	C=๑๒๕°C
Phase	C ด้านโหลด	Reference	๓๘°C

Finding	จุดเพิ่มเติมที่จะใส่		
Actual Temp ØA	Actual Temp ØB	Actual Temp ØC	๘๗ °C

ข้อเสนอแนะในการบำรุงรักษา

ตำแหน่งจุด	อุณหภูมิที่แตกต่าง	การแก้ไข	การดำเนินการ
Phase A			
Phase B			
Phase C	C = ๕.๗ °C	แก้ไขทันที	

เครื่องมือ กล้องอินฟราเรด ยี่ห้อ รุ่น หมายเลขพัสดุ

สำเนาฉบับ

ความที่สุด โทรสารในราชการกระทรวงมหาดไทย

ปี ๒๕๖๕

วันที่ ธันวาคม ๒๕๖๕

จาก ผู้ว่าราชการจังหวัดนครปฐม

ถึง ผู้บัญชาการตำรวจภูธรภาค ๗ ปลัดจังหวัดนครปฐม ผู้บังคับการตำรวจภูธรจังหวัดนครปฐม
 นายแพทย์สาธารณสุขจังหวัดนครปฐม หัวหน้าสำนักงานป้องกันและบรรเทาสาธารณภัยจังหวัดนครปฐม
 โฆษกจังหวัดนครปฐม วัฒนธรรมจังหวัดนครปฐม ผู้อำนวยการเขตรักษาพันธุ์สัตว์ป่าห้วยทราย
 อนุรักษ์จังหวัดนครปฐม ผู้อำนวยการสำนักงานทรัพยากรธรรมชาติและสิ่งแวดล้อมจังหวัดนครปฐม
 พัฒนาสังคมและความมั่นคงของมนุษย์จังหวัดนครปฐม ประชาสัมพันธ์จังหวัดนครปฐม
 ผู้อำนวยการสถานีอุตุนิยมวิทยานครปฐม นายอำเภอสามพราน นายอำเภอสามพราน นายอำเภอสามพราน
 ผู้อำนวยการ ๒ กองบังคับการตำรวจทางหลวง หัวหน้าหมวดตำรวจสันติบาลจังหวัดนครปฐม
 ผู้จัดการการไฟฟ้าส่วนภูมิภาคอำเภอสามพราน ผู้จัดการการไฟฟ้าส่วนภูมิภาค สาขาสามพราน
 ผู้อำนวยการศูนย์เทคโนโลยีสารสนเทศและการสื่อสารเขต ๓ (นครปฐม) นายกเทศมนตรีเมืองสามพราน
 และผู้อำนวยการศูนย์ประสานศูนย์ตำรวจนครปฐมจังหวัดนครปฐม

ข้อความ

ความกองพระราชมารกาภิเษกในพระองค์ ๙๐๙๔ แจ้งว่า พระบาทสมเด็จพระเจ้าอยู่หัว และสมเด็จพระนางเจ้าฯ
 พระบรมราชินี เสด็จฯ มาพระราชทานกระบี่และปริญญาบัตร แก่ผู้สำเร็จการศึกษาจากโรงเรียนนายร้อยตำรวจ
 ประจำปีการศึกษา ๒๕๖๕ ณ หอประชุมขุนทะเลวัง โรงเรียนนายร้อยตำรวจ อำเภอสามพราน จังหวัดนครปฐม
 ในวันที่อาทิตย์ที่ ๑๘ ธันวาคม ๒๕๖๕ เวลา ๑๗.๐๐ น.

จึงขอเชิญท่านร่วมตรวจพื้นที่และประชุมเพื่อวิเคราะห์ผลการปฏิบัติงานเตรียมการรับเสด็จฯ ในวันที่พุธที่
 ๒ ธันวาคม ๒๕๖๕ เวลา ๑๐.๐๐ น. หอประชุมขุนทะเลวัง โรงเรียนนายร้อยตำรวจ อำเภอสามพราน จังหวัดนครปฐม
 การแต่งกาย : เครื่องแบบภาคีคือพับแขนยาว/เครื่องแบบตามสังกัด

รอง ผวจ.

หน.กชนจ.

ผอ.กศนจ.