

# Switching Deadline

16 ธ.ค. 2565



การไฟฟ้าส่วนภูมิภาค  
PROVINCIAL ELECTRICITY AUTHORITY

เลขที่ ก.๓ บปม.(กป.)-๑๖๓๘/๒๕๖๕  
ชื่อผู้รับ นายพัทธนันท์ พงษ์สุวรรณชอล  
ชื่อผู้ส่ง นายศาศวัต ครอบประกอบกิจ

วันที่ ๑๓ ธันวาคม ๒๕๖๕  
ตำแหน่ง อก.บป.(ก.๓)  
ตำแหน่ง ผจก.กฟส.อ.บางปلام้า

ด้วยการไฟฟ้า กฟส.อ.บางปلام้า ขอตั้งไฟเพื่อปฏิบัติงาน (ถูกเดิน) แกะไขเสาไฟฟ้าแรงสูงหัก เนื่องจากภัยธรรมชาติ ที่สะพานวัดจระเข้ใหญ่ จุดตัด เสด็จทางวัดจระเข้ใหญ่ วงจร BAM01R-01 รีโวลูชันเซอร์บ้านจระเข้ใหญ่ สถานีไฟฟ้าบางปلام้า ตามแผนผังสังเขปแนบ จำนวน ๑ แผน ดังนี้

ที่	พิดเตอร์	วัน/เดือน/ปี	ตั้งแต่เวลา	ถึงเวลา	ลักษณะงานที่ปฏิบัติ/บริเวณ	จาก	ถึง	ผู้ควบคุมงาน
๑.	BAM๐๑	๒๑ ธ.ค. ๒๕๖๕	๐๙.๐๐ น.	๑๗.๐๐ น.	แกะไขเสาแรงสูงหักบริเวณ บ้านจระเข้ใหญ่	จุดตัด เสด็จ สะพานวัด จระเข้ใหญ่	สุดระบบ จำหน่าย	นายวิระพงษ์ ละออเอี่ยม

พื้นที่ที่มีผู้ใช้ไฟได้รับผลกระทบ(ไฟดับ) บ้านจระเข้ใหญ่

ผู้ประสานงานการดับไฟ ชื่อ นายวิระพงษ์ ละออเอี่ยม ตำแหน่ง พงษ.๔ โทร. ๐-๘๗๗๑๑๒-๗๕๒๙

พื้นที่ ที่ขอตั้งไฟปฏิบัติงานมีสายเคเบิลใยแก้วนำแสงของ กฟผ. (หากมีโอกาสชำรุด ผศส.กรส.(ก.๓) จะไปตรวจสอบก่อนปฏิบัติงาน)

๑.  มีสายเคเบิลใยแก้วนำแสง ๑.๑  มีโอกาสชำรุด ๑.๒  ไม่มีโอกาสชำรุด  
๒.  ไม่มีสายเคเบิลใยแก้วนำแสง

(นายประสาน รินโพธิ์วงศ์)  
ชม.กป.รักษาการแทน  
ผจก.กฟส.อ.บางปلام้า

สำหรับแผนกควบคุมการจ่ายไฟ (ผคฟ.) กฟผ.๓  
เรียน อก.บป.(ก.๓)

ผคฟ. พิจารณาแล้วเห็นควร

อนุมัติให้ดับไฟตามคำขอชื่อ 1. พิดเตอร์ BAM01 จาก สะพานวัดจระเข้ใหญ่ ถึง ครอบรอบจำหน่าย  
ในวันที่ ๒๑.๑๒.๖๕ ตั้งแต่เวลา ๐๙.๐๐ น. ถึง ๑๗.๐๐ น. ตามใบสั่งทำสวิตซ์ซึ่งเลขที่ 2011/65  
 อนุมัติให้ดับไฟตามคำขอชื่อ พิดเตอร์ จาก ถึง  
ในวันที่ ตั้งแต่เวลา น. ถึง น. ตามใบสั่งทำสวิตซ์ซึ่งเลขที่

พนักงานศูนย์ฯ นาย ศาสวัต ครอบประกอบกิจ ประสานงานการขอตั้งไฟกับ นาย วิระพงษ์ ละออเอี่ยม  
15 ธ.ค. ๖๕

สำหรับผู้อนุมัติ

ที่ ก.๓ กปบ.(คฟ.)  
เรียน ผจก. นพ.วิ.อ. บางปلام้า  
อก.บข.(ก.๓), อก.วว.(ก.๓)  
อนุมัติ และแจ้ง จป. เพื่อตรวจสอบความปลอดภัย  
พร้อมทั้งลงข้อมูลแจ้งแผนดับไฟลงใน www.pea.co.th

(นางสาว จิรัชญา พงษ์ศิริ)  
วคก.๔ เขตคต.ผ.คฟ.

ขั้นตอนการสวิตซ์ซึ่ง 1 แผน  
แผนผังแนบ 1 แผน

ผจก. (สถานี) \_\_\_\_\_  
เพื่อทราบ และจัดพนักงานเข้าปฏิบัติงานร่วมกับศูนย์ฯ นครปฐม  
ตั้งแต่วันที่ \_\_\_\_\_ น. เป็นต้นไป จนกว่างานจะแล้วเสร็จ

(นายเลอพงศ์ แก่นจันทร์)

รก.บป.(ก3) ปฏิบัติงานแทน อก.บป.(ก3)



## ใบสั่งทำสวิตชิง

1. สถานที่ทำงาน	จุดตัด DDE สะพานวัดจรเข้ใหญ่ - สดระบบจำหน่าย				
2. กำหนดวันที่ทำงาน	21 ธ.ค. 65	ระหว่าง	09.00 น.	ถึง	17.00
3. ผู้ขอทำงาน	บปม.	งานที่ทำ	แก้ไขเสาแรงสูงหัก	ตามใบขอปฏิบัติงาน	2011/2565
4. เตรียมการสวิตชิงโดย	นายสามารถ จิตรมานะศักดิ์			วันที่	15 ธันวาคม 2565
5. ตรวจสอบสวิตชิงโดย				วันที่	15 ธันวาคม 2565
6. อนุมัติสวิตชิงโดย				วันที่	15 ธันวาคม 2565
7. สั่งทำสวิตชิงโดย				1. นายไพรัชทร, นายขุนทอง, นายศักดิ์สิทธิ์, นายพนิต (กะ1 00.00 น. - 08.00 น.) 2. นายศุภสวัสดิ์, นายอนุสรณ์, นายธนิศ, นายมนิช (กะ2 08.00 น. - 16.00 น.) 3. นายสถาพร, นายพิชชา, นายสุธี, นายอมร (กะ3 16.00 น. - 24.00 น.)	

ที่	รหัสอุปกรณ์	สภาพอุปกรณ์ ปกติก่อน ดำเนินการ	ดำเนินการ	เวลา	ผู้ดำเนินการ	ผู้สั่งการ	หมายเหตุ
ตรวจสอบสถานะอุปกรณ์ก่อนทำการสวิตชิง							
1	BAM01R-01	Normal	Nonreclosing		บปม.	R	จรเข้ใหญ่
2	เมื่อพร้อมดับไฟเวลา 09.00 น.						
3	แจ้ง บริษัท พัฒนธุรกิจ จำกัดทำการปลดโหลดออก						
4	BAM01S-15	สับ	ปลด, ล็อคคาน		บปม.	SF6	บริษัท พัฒนธุรกิจ จำกัด
5	BAM01S-07	สับ	ปลด(ใช้โหลดบัสเตอร์)		บปม.	DIS	กลางไลน์บ้านท่าทราย
6	แจ้งหน่วยงานเทสไฟช็อตกราวด์ จุด G2						
7	แจ้งหน่วยงานเทสไฟช็อตกราวด์ จุด G3						
8	แจ้ง กฟส.บปม.ทำการตัด DDE ออกทั้ง 3 เฟสได้						
9	เมื่อ กฟส.บปม.ทำการตัด DDE ออกทั้ง 3 เฟสแล้วเสร็จ						
10	แจ้งหน่วยงานทำการปลดช็อตกราวด์ จุด G3						
11	BAM01S-07	ปลด	สับ		บปม.	DIS	กลางไลน์บ้านท่าทราย
12	แจ้งพื้นที่ไฟดับให้ กฟส.บปม.ทราบ						
13	แจ้งให้ กฟส.บปม.ทำการ Test ไฟ ตรวจสอบไฟดับเรียบร้อยทุกจุด พร้อมลงใน WE SAFE เรียบร้อยแล้ว						
14	แจ้งหน่วยงานเทสไฟช็อตกราวด์ จุด G1						
15	BAM01R-01	Nonreclosing	Normal		บปม.	R	จรเข้ใหญ่
16	แจ้งชุดปฏิบัติงานให้สามารถปฏิบัติงานได้						
*****สิ้นสุด Switching ช่วงเช้า*****							
17	เมื่อชุด กฟส.บปม.ปฏิบัติงานแล้วเสร็จ						
18	BAM01R-01	Normal	Nonreclosing		บปม.	R	จรเข้ใหญ่
19	แจ้งหน่วยงานทำการปลดช็อตกราวด์ จุด G1						
20	BAM01S-07	สับ	ปลด, ล็อคคาน		บปม.	DIS	กลางไลน์บ้านท่าทราย
21	แจ้งหน่วยงานเทสไฟช็อตกราวด์ จุด G3						
22	แจ้ง กฟส.บปม.ทำการเชื่อม DDE เข้าทั้ง 3 เฟสได้						
23	เมื่อ กฟส.บปม.ทำการเชื่อม DDE เข้าทั้ง 3 เฟสแล้วเสร็จ						
24	แจ้งหน่วยงานทำการปลดช็อตกราวด์ จุด G2						
25	แจ้งหน่วยงานทำการปลดช็อตกราวด์ จุด G3						
26	BAM01S-07	ปลด, ล็อคคาน	สับ		บปม.	DIS	กลางไลน์บ้านท่าทราย
27	BAM01S-15	ปลด, ล็อคคาน	สับ		บปม.	SF6	บริษัท พัฒนธุรกิจ จำกัด
28	BAM01R-01	Nonreclosing	Normal		บปม.	R	จรเข้ใหญ่
*****สิ้นสุด Switching ทั้งหมด*****							



แผนที่ ๑

แผนผัง Single line Diagram แสดงพื้นที่ตัดไฟ เพื่อปฏิบัติงาน ขอลับไฟเพื่อปฏิบัติงาน (ฉุกเฉิน) แก้ไขสายแรงสูงที่ผิดปกติจากพายุลมแรง บริเวณสะพานบ้านจระเข้ใหญ่

วงจร BAM01R-01 รั้วศรีนครินทร์บางระจักษ์ใหญ่ และ จุดตัด เอง สะพานวัดจระเข้ใหญ่ ในวันพุธที่ 21 ธันวาคม 2565 ตั้งแต่เวลา 09.00-17.00 น.

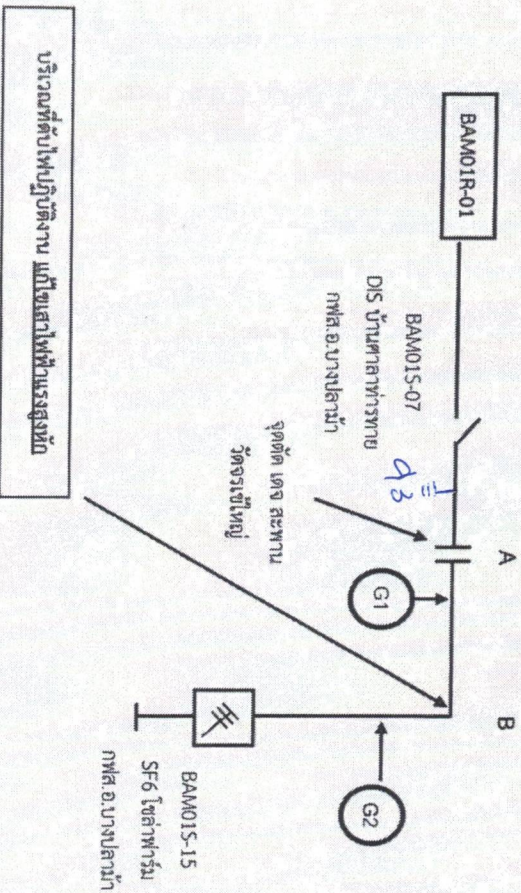

บริเวณที่ตัดไฟปฏิบัติงาน แก้ไขสายแรงสูง

- ก่อนทำงาน
1. ปลด BAM01S-15
  1. ปลด DIS BAM01S-07
  2. ตัด จุด A
  3. สับ DIS BAM01S-07 จ่ายไฟถึงจุด A
  4. ปักเสาส่งไฟฟ้าแทนเสาไฟฟ้าที่หัก
- หลังทำงานแล้วเสร็จ
2. ปลด DIS BAM01S-07 เพื่อจัม เอง จุด A
  3. สับ DIS BAM01S-07 จ่ายไฟ ถึงจุด สุดท้ายจ่ายหน่วย
  4. สับ BAM01S-15

หมายเหตุ หลังการปฏิบัติงาน แล้วเสร็จเวลา ย้ายไหลกลับสภาพเดิม บริเวณที่ขอตัดไฟปฏิบัติงาน