



การไฟฟ้าส่วนภูมิภาค
PROVINCIAL ELECTRICITY AUTHORITY

เลขที่ ก.๓ นป. (ปบ) ๓๓๓๑ ๒๕๖๕

ชื่อผู้รับ นายพิพัฒน์ พิศวาสวรรณกุล

ชื่อผู้ส่ง นายพัฒนา หงษ์อินทร์

Switching Deadline

3 ม.ค. 66

วันที่ ๒๑ ธันวาคม ๒๕๖๕

ตำแหน่ง อ.ก.ป.น.(ก.๓)

ตำแหน่ง ร.จ.ก.(ท.) ปฏิบัติงานแทน ผจก.กฟอ.บ.บง.

ด้วยการไฟฟ้า อ.บ้านโป่ง จะขอตัดไฟเพื่อปฏิบัติงาน เพื่อปรับปรุงระบบจำหน่าย สถานีไฟฟ้า บ้านโป่ง ๒ ตามแผนผัง
สังเขปแนบ จำนวน ๑ แผ่น ดังนี้

ที่	พิดเดอร์	วัน/เดือน/ปี	ตั้งแต่เวลา	ถึง	ลักษณะงานที่ปฏิบัติ/บริเวณ	จาก	ถึง	ผู้ควบคุมงาน
๑.	BPB 8	๖ ม.ค. ๒๕๖๖	๐๘.๓๐ น.	๑๗.๐๐ น.	ปรับปรุงระบบจำหน่าย	Dis BPB 8S-06 ตรงข้ามไทยนำ	SF6 BPB 1S-05 ริมคลอง ม.3	นายวิทยา เรือนสา
๒.	BPB 10	๖ ม.ค. ๒๕๖๖	๐๘.๓๐ น.	๑๗.๐๐ น.	ปรับปรุงระบบจำหน่าย	Dis BPB 9S-15 ก.ท.พ. แซ่ตัน	DDE 1	

พื้นที่ที่มีผู้ใช้ไฟได้รับผลกระทบ(ไฟดับ) สีแยกไฟแดง ถึง ริมคลอง ม.๓ ปากแรด

ผู้ประสานงานการดับไฟ ชื่อ นายวิทยา เรือนสา ตำแหน่ง ข.ผ.ป.บ.บ.ง. โทร ๐๙๖-๙๑๖๒๕๑๙

พื้นที่ ที่ขอตัดไฟปฏิบัติงานมีสายเคเบิลใยแก้วนำแสงของ กฟผ. (หากมีโอกาสชำรุด ผศส.กรส.(ก.๓) จะไปตรวจสอบก่อนปฏิบัติงาน)

มีสายเคเบิลใยแก้วนำแสง ๑.๑ มีโอกาสชำรุด ๑. ไม่มีโอกาสชำรุด

ไม่มีสายเคเบิลใยแก้วนำแสง

(นายพัฒนา หงษ์อินทร์.)

ร.จ.ก.(ท.) ปฏิบัติงานแทน ผจก.กฟอ.บ.บง.

สำหรับแผนกควบคุมการจ่ายไฟ (ผคฟ.) กฟภ.๓

เรียน อก.ปบ.(ก๓)

ผคฟ. พิจารณาแล้วเห็นควร

อนุมัติให้ดับไฟตามคำขอข้อ 1 ฟีดเตอร์ BPB08 จาก BPB8S-06 ถึง BPB1S-09, BPB1S-05
ในวันที่ 6 ม.ค. 66 ตั้งแต่เวลา 08.30 น. ถึง 17.00 น. ตามใบสั่งทำสวิชซึ่งเลขที่ 1968/65
 อนุมัติให้ดับไฟตามคำขอข้อ 2 ฟีดเตอร์ BPB10 จาก 006 จุดที่ 2055 ถึง BPB9S-15
ในวันที่ 6 ม.ค. 66 ตั้งแต่เวลา 08.30 น. ถึง 17.00 น. ตามใบสั่งทำสวิชซึ่งเลขที่ 2055/65

พนักงานศูนย์ฯ นาย สมพร ตันต์เกษรกิจ ประสานงานการขอดับไฟกับ ทพวิทยา เรืองรา
23 ธ.ค. 65

สมพร ตันต์เกษรกิจ
(ทพสมพร ตันต์เกษรกิจ)
วศก. ๗ ปฏิบัติงานแทน ทพ.ตพ.

สำหรับผู้อนุมัติ

ที่ ก.๓ กปบ.(คฟ)

เรียน ผจก. กฟบ.บปอ.

อก.บช.(ก๓), อก.วว.(ก๓)

อนุมัติ และแจ้ง จป. เพื่อตรวจสอบความปลอดภัย
พร้อมทั้งส่งข้อมูลแจ้งแผนดับไฟลงใน www.pea.co.th

ขั้นตอนการสวิชชิง 2 แผ่น
แผนผังแนบ 1 แผ่น

ผจฟ. (สถานี) _____

เพื่อทราบ และจัดพนักงานเข้าปฏิบัติงานร่วมกับศูนย์ฯ นครปฐม
ตั้งแต่วันที่ _____ น. เป็นต้นไป จนกว่างานจะแล้วเสร็จ

(นายเลอพงศ์ แก่นจันทร์)

รก.ปบ.(ก3) ปฏิบัติงานแทน อก.ปบ.(ก3)

ใบสั่งทำสวิตชิง

1. สถานที่ทำงาน	ม.3 ปากแตรต		
2. กำหนดวันที่ทำงาน	6-ม.ค.-66	ระหว่าง 08.30 น.	ถึง 17.00 น.
3. ผู้ขอทำงาน	กฟอ.บปง.	งานที่ทำ	ปรับปรุงระบบจำหน่าย
4. เตรียมการสวิตชิงโดย	นายสถาพร ดันติเกษตรกิจ		ตามใบขอปฏิบัติงาน 2055/65
5. ตรวจสอบสวิตชิงโดย			วันที่ 22 ธันวาคม 2565
6. อนุมัติสวิตชิงโดย			วันที่ 22 ธันวาคม 2565
7. สั่งทำสวิตชิงโดย			วันที่ 22 ธันวาคม 2565
	1. นายศุภสวัสดิ์, นายอนุสรณ์, นายธนิต, นายมนอช		(กะ1 00.00 น. - 08.00 น.)
	2. นายพีรภัทร, นายขุนทอง, นายศักดิ์สิทธิ์, นายพนิต		(กะ2 08.00 น. - 16.00 น.)
	3. นายนครินทร์, นายณัฐกาญจน์, นายสามารถ		(กะ3 16.00 น. - 24.00 น.)

ที่	รหัสอุปกรณ์	สภาพอุปกรณ์ ปกติก่อน ดำเนินการ	ดำเนินการ	เวลา	ผู้ดำเนินการ	ผู้สั่งการ	หมายเหตุ
1	BP2 KT4A	"OLTC" Auto	"OLTC" Manual		EGAT		- โหลด 11.4 MW
2	BP2 KT6A	"OLTC" Auto	"OLTC" Manual		EGAT		- โหลด 13.1 MW
3	BPB05VB-01	Auto	Manual		BPB		- โหลด 3.7 MW
4	BPB07VB-01	Auto	Manual		BPB		- โหลด 1.0 MW
5	BPB08VB-01	Auto	Manual		BPB		- โหลด 2.7 MW
6	BPB10VB-01	Auto	Manual		BPB		- โหลด 4.6 MW
7	ย้ายโหลดดวงจร BPB08 บางส่วน ไปรับไฟจาก BPB07						
8	BPB07S-04	ปลด	สับ		บปง.		DIS ปาร์คอิน
9	BPB08S-03	สับ	ปลด(ใช้โหลดบัสเตอร์)		บปง.		DIS ตรงข้าม ปาร์คอิน
10	ย้ายโหลดดวงจร BPB08 บางส่วน ไปรับไฟจาก BPB07						
11	BPB07S-05	ปลด	สับ		บปง.		DIS สวิตตรีม
12	BPB08S-04	สับ	ปลด(ใช้โหลดบัสเตอร์)		บปง.		DIS ตรงข้าม สวิตตรีม
13	ย้ายโหลดดวงจร BPB08 บางส่วน ไปรับไฟจาก BPB05						
14	BPB05S-09	ปลด	สับ		บปง.		SF6 สถานีฯ ดำรวจ
15	BPBBVB-01	ปลด	สับ		BPB		- ขนานบัส
16	BPB01S-09	สับ	ปลด(ใช้โหลดบัสเตอร์)		บปง.		DIS รวมายางทอง
17	BPBBVB-01	สับ	ปลด		BPB		- ขนานบัส
18	เมื่อพร้อมดับไฟทำงานเวลา 08.30 น.						
19	BPB08S-05	สับ	ปลด(ใช้โหลดบัสเตอร์)		บปง.		DIS บ.โหมมาเทรดตั้ง
20	BPB08S-06	สับ	ปลด(ใช้โหลดบัสเตอร์)		บปง.		DIS ตรงข้ามไทยนำ
21	แจ้ง Hotline กระเช้า 22 เควี ปลด DDE จุดที่ 1						
22	เมื่อ Hotline กระเช้า 22 เควี ปลด DDE จุดที่ 1 แล้วเสร็จ						
23	แจ้งชุดทำงานให้ทำการ Test ไฟพร้อม Short ground จุด G1						
24	แจ้งชุดทำงานให้ทำการ Test ไฟพร้อม Short ground จุด G2						
25	แจ้งชุดทำงานให้ทำการ Test ไฟพร้อม Short ground จุด G3						
26	แจ้งชุดทำงานให้ทำการ Test ไฟพร้อม Short ground จุด G4						
27	เมื่อ กฟอ.บปง. แจ้ง Short ground แล้วเสร็จ พร้อมทั้งลง We Safe แล้วเสร็จ						
28	แจ้งชุดปฏิบัติงานทำงานได้						
29	BP2 KT4A	"OLTC" Manual	"OLTC" Auto		EGAT		-
30	BP2 KT6A	"OLTC" Manual	"OLTC" Auto		EGAT		-
31	BPB05VB-01	Manual	Auto		BPB		-

ที่	รหัสอุปกรณ์	สภาพอุปกรณ์ ปกติก่อน ดำเนินการ	ดำเนินการ	เวลา	ผู้ดำเนินการ	ผู้สั่งการ	หมายเหตุ
32	BPB07VB-01	Manual	Auto		BPB		-
33	BPB08VB-01	Manual	Auto		BPB		-
34	BPB10VB-01	Manual	Auto		BPB		-
สิ้นสุด Switching ช่วงเช้า							
35	เมื่อ กฟอ.บปง. ปฏิบัติงานแล้วเสร็จ						
36	BP2 KT4A	"OLTC" Auto	"OLTC" Manual		EGAT		-
37	BP2 KT6A	"OLTC" Auto	"OLTC" Manual		EGAT		-
38	BPB05VB-01	Auto	Manual		BPB		-
39	BPB07VB-01	Auto	Manual		BPB		-
40	BPB08VB-01	Auto	Manual		BPB		-
41	BPB10VB-01	Auto	Manual		BPB		-
42	แจ้งชุดทำงานให้ทำการ ปลด Short ground จุด G1						
43	แจ้งชุดทำงานให้ทำการ ปลด Short ground จุด G2						
44	แจ้งชุดทำงานให้ทำการ ปลด Short ground จุด G3						
45	แจ้งชุดทำงานให้ทำการ ปลด Short ground จุด G4						
46	แจ้ง Hotline กระเช้า 22 เควี เชื่อม DDE จุดที่ 1						
47	เมื่อ Hotline กระเช้า 22 เควี เชื่อม DDE จุดที่ 1 แล้วเสร็จ						
48	BPB08S-05	ปลด	สับ		บปง.		DIS บ.โหมมาเทรตดิ่ง
49	BPB08S-06	ปลด	สับ		บปง.		DIS ตรงข้ามไทยนำ
50	ย้ายโหนดวงจร BPB08 บางส่วน กลับคืนจาก BPB05						
51	BPBBVB-01	ปลด	สับ		BPB		- ขนานบัส
52	BPB01S-09	ปลด	สับ		บปง.		DIS รวมายางทอง
53	BPBBVB-01	สับ	ปลด		BPB		- ขนานบัส
54	BPB05S-09	สับ	ปลด, ล็อคคาน		บปง.		SF6 สถานีฯ ตำรวจ
55	ย้ายโหนดวงจร BPB08 บางส่วน กลับคืนจาก BPB07						
56	BPB08S-03	ปลด	สับ		บปง.		DIS ตรงข้าม ปาร์คอิน
57	BPB07S-04	สับ	ปลด(ใช้โหนดบัสเตอร์)		บปง.		DIS ปาร์คอิน
58	ย้ายโหนดวงจร BPB08 บางส่วน กลับคืนจาก BPB07						
59	BPB08S-04	ปลด	สับ		บปง.		DIS ตรงข้าม สวีทดรีม
60	BPB07S-05	สับ	ปลด(ใช้โหนดบัสเตอร์)		บปง.		DIS สวีทดรีม
61	BP2 KT4A	"OLTC" Manual	"OLTC" Auto		EGAT		-
62	BP2 KT6A	"OLTC" Manual	"OLTC" Auto		EGAT		-
63	BPB05VB-01	Manual	Auto		BPB		-
64	BPB07VB-01	Manual	Auto		BPB		-
65	BPB08VB-01	Manual	Auto		BPB		-
66	BPB10VB-01	Manual	Auto		BPB		-
สิ้นสุด Switching							

แผนผัง Singleline Diagram แสดงพื้นที่ดับกระแสไฟ

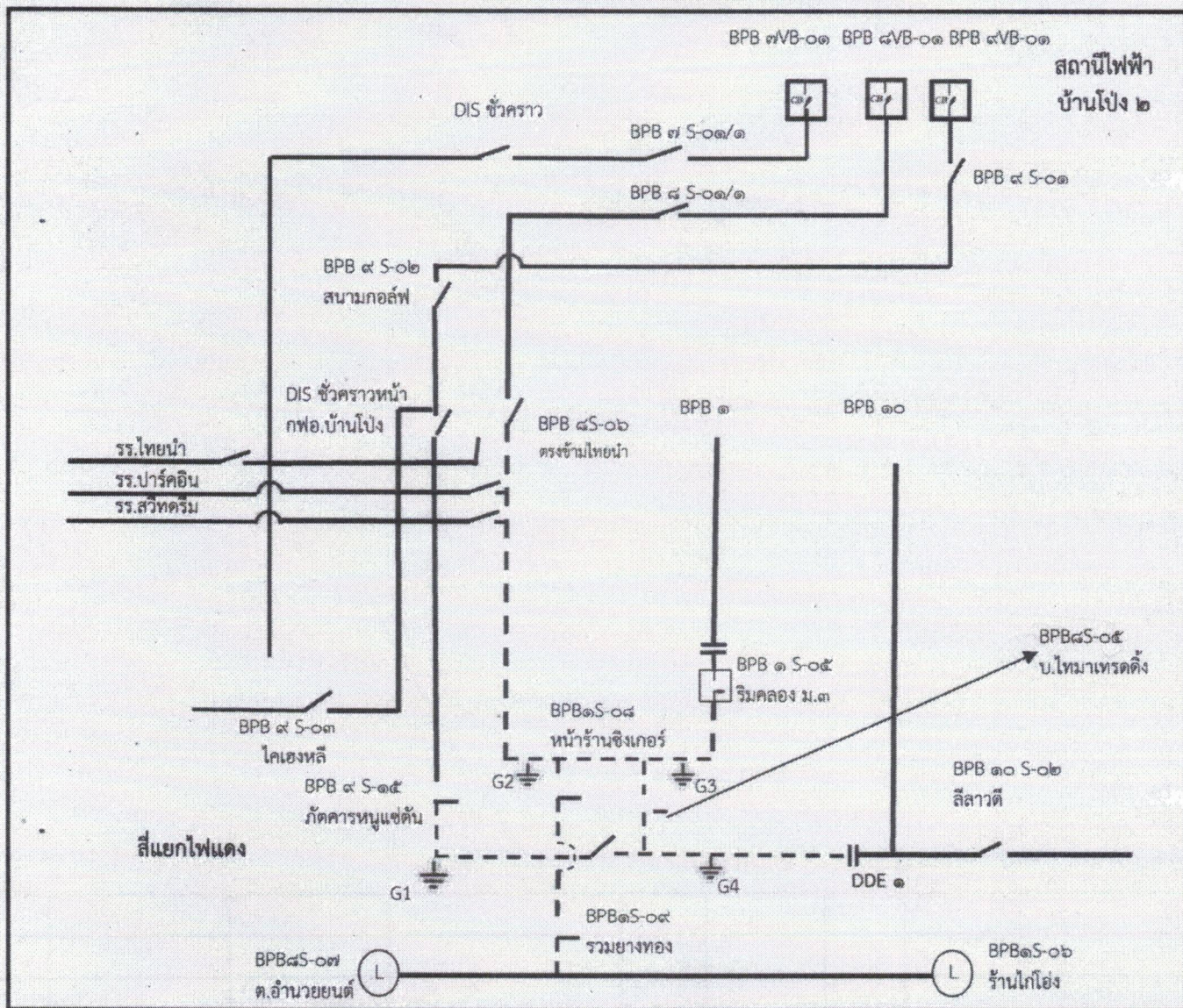

หมายเหตุ
 - - - - - เส้นแสดงพื้นที่ดับกระแสไฟฟ้าเพื่อปฏิบัติงาน
 † ตำแหน่งจุด Short Ground
 † จุดตัดเคเบิ้ล

ผู้ควบคุมงาน นายวิทยา เรือนสา
 ผู้ Short Ground นายชานนท์ ศชายุทธ์
 จป. นายพลกิจ จงวัชรสถิตย์