



การไฟฟ้าส่วนภูมิภาค
PROVINCIAL ELECTRICITY AUTHORITY

เลขที่ ก.๓นป.ง.(ปจ) ๓๓๕๓/๒๕๖๕
ชื่อผู้รับ นายพิพัฒน์ พิชิตสุวรรณมงคล
ชื่อผู้ส่ง นายพัฒนา หงษ์อินทร์

วันที่ ๒๖ ธันวาคม ๒๕๖๕
ตำแหน่ง อ.ก.ป.บ.(ก.๓)
ตำแหน่ง รจก.(ท.) ปฏิบัติงานแทน ผจก.กฟอ.บปง.

ที่	พิดเดอร์	วัน/เดือน/ปี	ตั้งแต่เวลา	ถึงเวลา	ลักษณะงานที่ปฏิบัติ/บริเวณ	จาก	ถึง	ผู้ควบคุมงาน
๑.	BPB08VB	8 ม.ค. 66	08.00 น	17.00 น.	ปรับปรุงระบบจำหน่าย รองรับสถานีบ้านโป่ง3	BPB08S-09 ร้านโกโอง	จุดตัดเคทจุด A หน้าร้านคอฟฟี่กรีน ถึง BPB08S-13 หลังป้อมตำรวจโพธิ์คู่	นายวิทยา เรือนสา
๒.	BPB05YB	8 ม.ค. 66	08.00 น	17.00 น.	ปรับปรุงระบบจำหน่าย รองรับสถานีบ้านโป่ง3	BPB05YB	LBS05YS-04 ถึง PTR03YS-06	

ด้วยการไฟฟ้า อ.บ้านโป่ง..... จะขอตัดไฟเพื่อปฏิบัติงาน เพื่อปรับปรุงระบบจำหน่าย สถานีไฟฟ้า บ้านโป่ง ๒ ตาม
แผนผังสังเขปแนบ จำนวน.....๑.....แผ่น ดังนี้

พื้นที่ที่มีผู้ใช้ไฟได้รับผลกระทบ(ไฟดับ) มีผู้ใช้ไฟได้รับผลกระทบ.....

ผู้ประสานงานการดับไฟ ชื่อ นายธวัช จันทร์ลือ ตำแหน่ง.....หม.ป.บ.กฟอ.บปง.....โทร.....๐๕๕-๓๖๕๕๑๕๓

พื้นที่ ที่ขอตัดไฟปฏิบัติงานมีสายเคเบิลใยแก้วนำแสงของ กฟภ. (หากมีโอกาสชำรุด ผศส.กสร.(ก.๓) จะไปตรวจสอบก่อนปฏิบัติงาน)

๑. มีสายเคเบิลใยแก้วนำแสง ๑.๑ มีโอกาสชำรุด ๑.๒ ไม่มีโอกาสชำรุด
๒. ไม่มีสายเคเบิลใยแก้วนำแสง

(นายพัฒนา หงษ์อินทร์)

รจก.(ท.)ปฏิบัติงานแทน ผจก.กฟอ.บปง.

สำหรับแผนกควบคุมการจ่ายไฟ (ผคฟ.) กฟภ.๓

เรียน อ.ก.ป.บ.(ก.๓)

ผคฟ. พิจารณาแล้วเห็นควร

อนุมัติให้ตัดไฟตามคำขอข้อ 1 พิดเดอร์ BPB08 จาก BPB08S-09 ถึง BPB08S-13,จุด DDE หน้าร้านคอฟฟี่กรีน
ในวันที่ 8 ม.ค. 66 ตั้งแต่เวลา 08.00 น. ถึง 17.00 น. ตามใบสั่งทำสวิตชิงเลขที่ 2064/65

อนุมัติให้ตัดไฟตามคำขอข้อ 2 พิดเดอร์ BPB5Y จาก BPB05YB-01 ถึง BPB05YS-04, PTR03YS-06
ในวันที่ 8 ม.ค. 66 ตั้งแต่เวลา 08.00 น. ถึง 17.00 น. ตามใบสั่งทำสวิตชิงเลขที่

พนักงานศูนย์ฯ นาย วรรณพงษ์ นกเทศ ประสานงานการขอตัดไฟกับ นายธวัช จันทร์ลือ

สำหรับผู้อนุมัติ

ที่ ก.๓ กป.บ.(คฟ.)

เรียน ผจก.กฟอ.บปง., กฟอ.ทมก., กฟส.ทร., กฟส.ทมจ., กฟส.ดมข.

อก.บษ.(ก.๓), อก.วว.(ก.๓) กฟย.นปม., กฟส.ตสร.

อนุมัติ และแจ้ง จป. เพื่อตรวจสอบความปลอดภัย
พร้อมทั้งลงข้อมูลแจ้งแผนดับไฟลงใน www.pea.co.th

(นายพีรภัทร โพธิ์พันธ์)
วศก.4 แทน ผคฟ.

ขั้นตอนการสวิตชิง 7 แผ่น

แผนผังแนบ 2 แผ่น

ผจพ. 2 (สถานี NOM, TMV, BPB)

เพื่อทราบ และจัดพนักงานเข้าปฏิบัติงานร่วมกับศูนย์ฯ นครปฐม
ตั้งแต่เวลา 07.30 น. เป็นต้นไป จนกว่างานจะแล้วเสร็จ



(นายเลอพงศ์ แก่นจันทร์)

รก.ป.บ.(ก3) ปฏิบัติงานแทน อ.ก.ป.บ.(ก3)

(นายเลอพงศ์ แก่นจันทร์)

รก.ป.บ.(ก3) ปฏิบัติงานแทน อ.ก.ป.บ.(ก3)

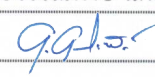
ใบสั่งทำสวิตชิง

1. สถานที่ทำงาน	สายส่ง 115 KV.และไลน์ BPB08 บริเวณหน้าร้านโกโอง ถึง หน้าร้านคอฟฟี่กรีน				
2. กำหนดวันที่ทำงาน	8 ม.ค. 66	ระหว่าง	08.00 น.	ถึง	17.00 น.
3. ผู้ขอทำงาน	กฟอ.บ่ง.	งานที่ทำ	ปรับปรุงระบบจำหน่ายรองรับสถานีบ้านโป่ง3	ตามใบขอปฏิบัติงาน	2064/65
4. เตรียมการสวิตชิงโดย	นายวรรณพงษ์ นกเทศ			วันที่	4 มกราคม 2566
5. ตรวจสอบสวิตชิงโดย				วันที่	4 มกราคม 2566
6. อนุมัติสวิตชิงโดย				วันที่	4 มกราคม 2566
7. สั่งทำสวิตชิงโดย	1. นายศุภสวัสดิ์,นายธนิต,นายอนุสร,นายมโนช 2. นายนครินทร์,นายณัฐกาญจน์,นายสามารถ 3. นายศุภสวัสดิ์,นายธนิต,นายอนุสร,นายมโนช				(กะ1 00.00 น. - 08.00 น.) (กะ2 08.00 น. - 16.00 น.) (กะ3 16.00 น. - 24.00 น.)

ที่	รหัสอุปกรณ์	สภาพอุปกรณ์ ปกติก่อน ดำเนินการ	ดำเนินการ	เวลา	ผู้ดำเนินการ	ผู้สั่งการ	หมายเหตุ
1	ตรวจสอบอุปกรณ์และสวิตก่อนการ Switching						
2	ตรวจสอบ LBS.115 kV.รหัส PTR03YS-06 บริเวณบ้านดอนกระเบื้องให้เปิดวงจรออกไว้ทั้งสามเฟสโชว์"OPEN"พร้อมล๊อคกุญแจไว้						
3	แจ้ง BERKPRAI COGEN ให้ทำการปลดขนาดไฟ ก่อนเวลา 08.00น.						
4	TMA-KT1A	"OLTC" Auto	"OLTC" Manual		EGAT		
5	TMA04VB-01	Auto Reclose "ON"	Auto Reclose "OFF"		TMV		โหลด 1.50MW
6	PTS-TP1	"OLTC" Auto	"OLTC" Manual		ศ.เพชร		
7	PTS02VB-01	Auto Reclose "ON"	Auto Reclose "OFF"		ศ.เพชร		
8	1BPC01YB-01	Auto Reclose "ON"	Auto Reclose "OFF"		BPC		115kV.
9	1BPC02YB-01	Auto Reclose "ON"	Auto Reclose "OFF"		BPC		115kV.
10	BPB05YB-01	Auto Reclose "ON"	Auto Reclose "OFF"		BPB		115kV.
11	NOM01YB-01	Auto Reclose "ON"	Auto Reclose "OFF"		NOM		115kV.
12	TMV-TP1	"OLTC" Auto	"OLTC" Manual		TMV		โหลด 10.16MW
13	TMV01VB-01	Auto Reclose "ON"	Auto Reclose "OFF"		TMV		โหลด 3.35MW
14	TMV02VB-01	Auto Reclose "ON"	Auto Reclose "OFF"		TMV		โหลด 3.32MW
15	TMV03VB-01	Auto Reclose "ON"	Auto Reclose "OFF"		TMV		โหลด 1.09MW
16	TMV04VB-01	Auto Reclose "ON"	Auto Reclose "OFF"		TMV		โหลด 3.63MW
17	DMA08VB-01	Auto Reclose "ON"	Auto Reclose "OFF"		DMA		โหลด 1.09MW
18	NOM-TP1	"OLTC" Auto	"OLTC" Manual		NOM		โหลด 19.13MW
19	NOM01VB-01	Auto Reclose "ON"	Auto Reclose "OFF"		NOM		โหลด 3.70MW
20	NOM02VB-01	Auto Reclose "ON"	Auto Reclose "OFF"		NOM		โหลด 1.88MW
21	NOM03VB-01	Auto Reclose "ON"	Auto Reclose "OFF"		NOM		โหลด 3.32MW
22	NOM04VB-01	Auto Reclose "ON"	Auto Reclose "OFF"		NOM		โหลด 6.68MW
23	NOM05VB-01	Auto Reclose "ON"	Auto Reclose "OFF"		NOM		โหลด 3.45MW
24	BP2-KT4A	"OLTC" Auto	"OLTC" Manual		EGAT		
25	BP2-KT6A	"OLTC" Auto	"OLTC" Manual		EGAT		

ที่	รหัสอุปกรณ์	สภาพอุปกรณ์ ปกติก่อน ดำเนินการ	ดำเนินการ	เวลา	ผู้ดำเนินการ	ผู้สั่งการ	หมายเหตุ
26	BPB05VB-01	Auto Reclose "ON"	Auto Reclose "OFF"		BPB		โหลด 4.00MW
27	BPB07VB-01	Auto Reclose "ON"	Auto Reclose "OFF"		BPB		โหลด 3.10MW
28	BPB08VB-01	Auto Reclose "ON"	Auto Reclose "OFF"		BPB		โหลด 2.81MW
29	BPB09VB-01	Auto Reclose "ON"	Auto Reclose "OFF"		BPB		โหลด 3.67MW
30	BPA-KT3A	"OLTC" Auto	"OLTC" Manual		EGAT		
31	BPA02VB-01	Auto Reclose "ON"	Auto Reclose "OFF"		BPA		โหลด 6.96MW
32	TMK-TP1	"OLTC" Auto	"OLTC" Manual		TMK		
33	TMK05R-01	Normal	Nonreclosing, ALT		ทมก.	R	ท่าเสา
34	TMK04R-01	Normal	Nonreclosing, ALT		ทมก.	R	ตลาดห้วยเหนียว
35	PTR07R-02	Normal	Nonreclosing, ALT		ศ.เพชร	R	บ.ชำแระ
36	NOM04R-01	Normal	Nonreclosing, ALT		บปง.	R	บ้านตลาดนัด
37	TMV01R-02	Normal	Nonreclosing,GND,ALT		ตสร.	R	กลางทุ่งหนองพังตุ
38	TMV04R-01	Normal	Nonreclosing,GND,ALT		ตสร.	R	หนองข้าวนก
39	DMA-TP1	"OLTC" Auto	"OLTC" Manual		DMA		
40	DMA08R-01	Normal	Nonreclosing,GND,ALT		ดมข.	R	บ้านรางสาตี
41	- By pass Recloser DMA08R-01						
42	Sw. Bypass	ปลด	สับ		ดมข.	DIS	Sw. Bypass DMA08R-01
43	DMA08R-01	สับ	ปลด		ดมข.	R	บ้านรางสาตี
44	- By pass Recloser TMV01R-02						
45	Sw. Bypass	ปลด	สับ		ตสร.	DIS	Sw. Bypass TMV01R-02
46	TMV01R-02	สับ	ปลด		ตสร.	R	กลางทุ่งหนองพังตุ
47	- By pass Recloser TMV04R-01						
48	Sw. Bypass	ปลด	สับ		ตสร.	DIS	Sw. Bypass TMV04R-01
49	TMV04R-01	สับ	ปลด		ตสร.	R	หนองข้าวนก
50	- ย้ายโหลด TMK01 ไปจ่ายจาก TMK05						
51	TMK04S-08	ปลด	สับ		ทมก.	DIS	อนามัยห้วยเหนียว
52	TMK04R-01	สับ	ปลด		ทมก.	R	ตลาดห้วยเหนียว
53	- ย้ายโหลด TMV01 ไปจ่ายจาก TMA04 และ TMV02 ไปจ่ายจาก TMK01						
54	TMA04S-12	ปลด	สับ		ตสร.	SF6	วัดบ้านใหม่
55	TMA04S-08	ปลด	สับ		ทร.	SCADA	บ.กระดาศครีฟท์ไทย
56	TMK01S-09	ปลด	สับ		ทมก.	DIS	หน้า อบต.แสนตอ
57	TMA04S-08	สับ	ปลด		ทร.	SCADA	บ.กระดาศครีฟท์ไทย
58	TMV01VB-01	สับ	ปลด		TMV	CB	TMV01
59	TMV02VB-01	สับ	ปลด		TMV	CB	TMV02
60	- ย้ายโหลด TMV03,04 ไปจ่ายจาก DMA08						
61	NOM03S-05	ปลด	สับ		ตสร.	SF6	บ้านหนองข้าวนก

ที่	รหัสอุปกรณ์	สภาพอุปกรณ์ ปกติก่อน ดำเนินการ	ดำเนินการ	เวลา	ผู้ดำเนินการ	ผู้สั่งการ	หมายเหตุ	
62	TMV03VB-01	สับ	ปลด		TMV		CB	TMV03
63	DMA08S-06	ปลด	สับ		ตสร.	SCADA	SF6	สวนเปี่ยมสุข
64	TMV04VB-01	สับ	ปลด		TMV		CB	TMV04
65	- ดับไฟสถานีไฟฟ้า TMV							
66	TMV01BVB-01	สับ	ปลด		TMV		CB	22kV.IN
67	TMV01YB-01	สับ	ปลด		TMV		CB	115kV.IN TMV
68	TMV01YS-01	สับ	ปลด		TMV		ใบมิด	115kV
69	- ย้ายโหลด BPB09 ไปจ่ายจาก BPB05							
70	BPB05S-07	ปลด	สับ		บปง.		SF6	ไปรษณีย์
71	BPB09S-07	สับ	ปลด, ล็อคคาน		บปง.		SF6	ซอยริมแม่น้ำ
72	- ย้ายโหลด NOM01 ไปจ่ายจาก BPB07							
73	BPB07S-07	ปลด	สับ		บปง.		SF6	บ.ชูเท็ค
74	NOM01S-06	สับ	ปลด, ล็อคคาน		นปม.		SF6	โรงงานยางมะตอย
75	- ย้ายโหลด NOM04 ไปจ่ายจาก PTS09							
76	PTR07S-24	ปลด	สับ		ศ.เพชร	SCADA	SF6	บ.ชำแระ
77	NOM04R-01	สับ	ปลด		บปง.		R	บ้านตลาดนัด
78	- ย้ายโหลด NOM04 ไปจ่ายจาก BPB09 และ NOM05 ไปจ่ายจาก BPB09							
79	BPB09S-06	ปลด	สับ		บปง.		SF6	หน้าเทศบาลเบ็กไพร
80	BPB09S-14	ปลด	สับ		บปง.		DIS	มณีจรัสแสง
81	NOM04VB-01	สับ	ปลด		NOM		CB	NOM04
82	NOM05VB-01	สับ	ปลด		NOM		CB	NOM05
83	- ย้ายโหลด NOM01,02,03 ไปจ่ายจาก PTS02							
84	PTS07S-08	ปลด	สับ		บปง.		SF6	มาบแค
85	NOM01BVB-01	สับ	ปลด		NOM		CB	22 kV.Incoming
86	ให้ตรวจสอบพร้อมควบคุมแรงดันที่สถานีหนองปลาหมอ โดยให้นำ CAPA. เข้าที่ละ STEP							
87	- ดับไฟสถานีไฟฟ้า NOM							
88	NOM04YB-01	สับ	ปลด		NOM		CB	115kV
89	NOM01YB-01	สับ	ปลด		NOM		CB	115kV
90	NOM01YS-01	สับ	ปลด		NOM		ใบมิด	115kV
91	NOM01YS-02	สับ	ปลด		NOM		ใบมิด	115kV
92	- เปลี่ยนทางจ่ายไฟ BPB08							
93	BPB08S-07	ปลด	สับ		บปง.		SF6	ต. อำนวยยนต์
94	BPB01S-08	สับ	ปลด(ใช้โหลดบัสเตอร์)		บปง.		DIS	หลังป้อมตำรวจโพธิ์คู่
95	- ย้ายโหลด BPB08 ไปจ่ายจาก BPA02							
96	BPA02S-13	ปลด	สับ		บปง.		SF6	อสร.
97	SF6 ชค.BPB08	สับ	ปลด, ล็อคคาน		บปง.		SF6	ชค.หน้าคอฟฟี่กรีน

ที่	รหัสอุปกรณ์	สภาพอุปกรณ์ ปกติก่อน ดำเนินการ	ดำเนินการ	เวลา	ผู้ดำเนินการ	ผู้สั่งการ	หมายเหตุ
98	- เมื่อหน้างานพร้อมดับไฟทำงาน เวลา 08.00น.						
99	- ตรวจสอบ บ.แอดวานซ์ไฟเบอร์ และ บ.เบิกไฟโรครเจน พร้อมดับไฟ						
100	1BPC01YB-01	สับ	ปลด		1BPC		CB 115kV.BERKPRAI COGEN
101	1BPC02YB-01	สับ	ปลด		1BPC		CB 115kV.BERKPRAI COGEN
102	BPB05YB-01	สับ	ปลด		BPB		CB 115kV.TO NOM
103	BPB05YS-01	สับ	ปลด		BPB		ใบมิด 115kV
104	BPB05YS-03	สับ	ปลด		BPB		ใบมิด 115kV
105	BPB05YS-04	สับ	ปลด ล็อคกุญแจ		BPB		LBS 115kV.ไฟแดงเบิกไฟพร
106	BPB01S-06	สับ	ปลด,ล๊อคคาน		บปง.		SF6 รันไกโองัง
107	แจ้งพื้นที่ไฟดับให้กฟอ.บ้านโป่งรับทราบ						
108	แจ้งกฟอ.บ้านโป่ง Test ไฟดับก่อนทำการ Short ground จุด G1						
109	แจ้งกฟอ.บ้านโป่ง Test ไฟดับก่อนทำการ Short ground จุด G2						
110	แจ้งกฟอ.บ้านโป่ง Test ไฟดับก่อนทำการ Short ground จุด G3 115 kV.						
111	แจ้งกฟอ.บ้านโป่ง Test ไฟดับก่อนทำการ Short ground จุด G4 115 kV.						
112	แจ้งกฟอ.บ้านโป่งลง We safe ก่อนปฏิบัติงาน						
113	แจ้งกฟอ.บ้านโป่งปฏิบัติงานได้ทุกชุด						
114	TMA-KT1A	"OLTC" Manual	"OLTC" Auto		EGAT		
115	TMA04VB-01	Auto Reclose "OFF"	Auto Reclose "ON"		TMA		
116	DMA-TP1	"OLTC" Manual	"OLTC" Auto		DMA		
117	PTS-TP1	"OLTC" Manual	"OLTC" Auto		ศ.เพชร		
118	PTS02VB-01	Auto Reclose "OFF"	Auto Reclose "ON"		ศ.เพชร		
119	DMA08VB-01	Auto Reclose "OFF"	Auto Reclose "ON"		DMA		
120	BP2-KT4A	"OLTC" Manual	"OLTC" Auto		EGAT		
121	BP2-KT6A	"OLTC" Manual	"OLTC" Auto		EGAT		
122	BPB05VB-01	Auto Reclose "OFF"	Auto Reclose "ON"		BPB		
123	BPB07VB-01	Auto Reclose "OFF"	Auto Reclose "ON"		BPB		
124	BPB08VB-01	Auto Reclose "OFF"	Auto Reclose "ON"		BPB		
125	BPB09VB-01	Auto Reclose "OFF"	Auto Reclose "ON"		BPB		
126	BPA-KT3A	"OLTC" Manual	"OLTC" Auto		EGAT		
127	BPA02VB-01	Auto Reclose "OFF"	Auto Reclose "ON"		BPA		
128	TMK-TP1	"OLTC" Manual	"OLTC" Auto		TMK		
129	TMK05R-01	Nonreclosing	Normal		ทมก.		R ทำเสา
130	TMK04R-01	Nonreclosing	Normal		ทมก.		R ตลาดหวายเหนียว
131	PTR07S-02	Nonreclosing	Normal		ศ.เพชร		R บ.ชำแระ
%%%%%%%%%% สิ้นสุด Switching เข้า %%%%%%%%%%							
132	หลังจากกฟอ.บ้านโป่งปฏิบัติงานเสร็จทุกชุด และพร้อมรับไฟ						

ที่	รหัสอุปกรณ์	สภาพอุปกรณ์ ปกติก่อน ดำเนินการ	ดำเนินการ	เวลา	ผู้ดำเนินการ	ผู้สั่งการ	หมายเหตุ
133	แจ้งกฟอ.บ้านโป่งทำการปลด Short ground จุด G1 ออก						
134	แจ้งกฟอ.บ้านโป่งทำการปลด Short ground จุด G2 ออก						
135	แจ้งกฟอ.บ้านโป่งทำการปลด Short ground จุด G3 115 kV.ออก						
136	แจ้งกฟอ.บ้านโป่งทำการปลด Short ground จุด G4 115 kV.ออก						
137	ตรวจสอบอุปกรณ์และสวิตก่อนการ Switching						
138	TMA-KT1A	"OLTC" Auto	"OLTC" Manual		EGAT		
139	TMA04VB-01	Auto Reclose "ON"	Auto Reclose "OFF"		TMA		
140	DMA-TP1	"OLTC" Auto	"OLTC" Manual		DMA		
141	PTS-TP1	"OLTC" Auto	"OLTC" Manual		ศ.เพชร		
142	PTS02VB-01	Auto Reclose "ON"	Auto Reclose "OFF"		ศ.เพชร		
143	DMA08VB-01	Auto Reclose "ON"	Auto Reclose "OFF"		DMA		
144	BP2-KT4A	"OLTC" Auto	"OLTC" Manual		EGAT		
145	BP2-KT6A	"OLTC" Auto	"OLTC" Manual		EGAT		
146	BPB05VB-01	Auto Reclose "ON"	Auto Reclose "OFF"		BPB		
147	BPB07VB-01	Auto Reclose "ON"	Auto Reclose "OFF"		BPB		
148	BPB08VB-01	Auto Reclose "ON"	Auto Reclose "OFF"		BPB		
149	BPB09VB-01	Auto Reclose "ON"	Auto Reclose "OFF"		BPB		
150	BPA-KT3A	"OLTC" Auto	"OLTC" Manual		EGAT		
151	BPA02VB-01	Auto Reclose "ON"	Auto Reclose "OFF"		BPA		
152	TMK-TP1	"OLTC" Auto	"OLTC" Manual		TMK		
153	TMK05R-01	Normal	Nonreclosing, ALT		ทมก.	R	ท่าเสา
154	TMK04R-01	Normal	Nonreclosing, ALT		ทมก.	R	ตลาดห้วยเหนียว
155	PTR07S-02	Normal	Nonreclosing, ALT		ศ.เพชร	R	บ.ชำระ
156	- เมื่อพร้อมจ่ายไฟ						
157	BPB01S-06	ปลด	สับ		บปง.	SF6	ร้านโกโอง
158	BPB05YS-04	ปลด	สับ		BPB	LBS	115kV.ไฟแดงเบิกไพร
159	BPB05YS-01	ปลด	สับ		BPB	ใบมีด	115kV
160	BPB05YS-03	ปลด	สับ		BPB	ใบมีด	115kV
161	BPB05YB-01	ปลด	สับ คง Manual		BPB	CB	115kV.TO NOM
162	1BPC01YB-01	ปลด	สับ คง Manual		1BPC	CB	115kV.BERKPRAI COGEN
163	1BPC02YB-01	ปลด	สับ คง Manual		1BPC	CB	115kV.BERKPRAI COGEN
164	- ย้ายโหลด BPB08 กลับจาก BPA02						
165	SF6 ชค.BPB08	ปลด	สับ		บปง.	SF6	ชค.หน้าคอฟฟี่กรีน
166	BPA02S-13	สับ	ปลด, ล็อคคาน		บปง.	SF6	อสร.
167	- เปลี่ยนทางจ่ายไฟ BPB08						
168	BPB01S-08	ปลด	สับ		บปง.	DIS	หลังป้อมตำรวจโพธิ์คู

ที่	รหัสอุปกรณ์	สภาพอุปกรณ์ ปกติก่อน ดำเนินการ	ดำเนินการ	เวลา	ผู้ดำเนินการ	ผู้สั่งการ	หมายเหตุ	
169	BPB08S-07	สับ	ปลด, ล็อคคาน		บปง.		SF6	ต. อำนวยยนต์
170	- จ่ายไฟสถานีไฟฟ้า NOM							
171	NOM01YS-01	ปลด	สับ		NOM		ใบมีด	115kV
172	NOM01YS-02	ปลด	สับ		NOM		ใบมีด	115kV
173	NOM01YB-01	ปลด	สับ		NOM		CB	115kV
174	NOM04YB-01	ปลด	สับ		NOM		CB	115kV
175	- ย้ายโหลด NOM01,02,03 กลับจาก PTS02							
176	NOM01BVB-01	ปลด	สับ		NOM		CB	22 kV.Incoming
177	PTS07S-08	สับ	ปลด, ล็อคคาน		บปง.		SF6	มาบแค
178	- ย้ายโหลด NOM04 กลับจาก BPB09 และ NOM05 กลับจาก BPB09							
179	NOM04VB-01	ปลด	สับ คง Manual		NOM		CB	NOM04
180	NOM05VB-01	ปลด	สับ คง Manual		NOM		CB	NOM05
181	BPB09S-14	สับ	ปลด(ใช้โหลดบัสเตอร์)		บปง.		DIS	มณีจรัสแสง
182	BPB09S-06	สับ	ปลด		บปง.	SCADA	SF6	หน้าเทศบาลเบิกไพร
183	- ย้ายโหลด BPB09 กลับจาก BPB05							
184	BPB09S-07	ปลด	สับ		บปง.		SF6	ซอยริมแม่น้ำ
185	BPB05S-07	สับ	ปลด, ล็อคคาน		บปง.		SF6	ไปรษณีย์
186	- ย้ายโหลด NOM04 กลับจาก PTS09							
187	NOM04R-01	ปลด	สับ คง Nonreclosing		บปง.		R	บ้านตลาดนัด
188	PTR07S-24	สับ	ปลด		ศ.เพชร	SCADA	SF6	บ.ชำแระ
189	- ย้ายโหลด NOM01 กลับจาก BPB07							
190	NOM01S-06	ปลด	สับ		นปม.		SF6	โรงงานยางมะตอย
191	BPB07S-07	สับ	ปลด, ล็อคคาน		บปง.		SF6	บ.ชูเท็ค
192	- จ่ายไฟสถานีไฟฟ้า TMV							
193	TMV01YS-01	ปลด	สับ		TMV		ใบมีด	115kV
194	TMV01YB-01	ปลด	สับ		TMV		CB	115kV.IN TMV
195	TMV01BVB-01	ปลด	สับ		TMV		CB	22kV.IN
196	- ย้ายโหลด TMV03,04 กลับจาก DMA08							
197	TMV04VB-01	ปลด	สับ คง Manual		TMV		CB	TMV04
198	DMA08S-06	สับ	ปลด		ตสร.	SCADA	SF6	สวนเปี่ยมสุข
199	TMV03VB-01	ปลด	สับ คง Manual		TMV		CB	TMV03
200	NOM03S-05	สับ	ปลด, ล็อคคาน		ตสร.		SF6	บ้านหนองข้าวฉาก
201	- นำ Recloser เข้าระบบ TMV04R-01							
202	TMV04R-01	ปลด	สับ คง Nonreclosing		ตสร.		R	หนองข้าวฉาก
203	Sw. Bypass	สับ	ปลด		ตสร.		DIS	Sw. Bypass TMV04R-01
204	- นำ Recloser เข้าระบบ DMA08R-01							

ที่	รหัสอุปกรณ์	สภาพอุปกรณ์ ปกติก่อน ดำเนินการ	ดำเนินการ	เวลา	ผู้ดำเนินการ	ผู้สั่งการ	หมายเหตุ	
205	DMA08R-01	ปลด	สับ คง Nonreclosing		ดมข.		R	บ้านรางสาสี่
206	Sw. Bypass	สับ	ปลด		ดมข.		DIS	Sw. Bypass DMA08R-01
207	- ย้ายโหลด TMV01 กลับจาก TMA04 และ TMV02 กลับจาก TMK01							
208	TMV01VB-01	ปลด	สับ		TMV		CB	TMV01
209	TMV02VB-01	ปลด	สับ		TMV		CB	TMV02
210	TMA04S-08	ปลด	สับ		ทร.	SCADA	SF6	บ.กระดาศครีฟทีไทย
211	TMK01S-09	สับ	ปลด(ใช้โหลดบัสเตอร์)		ทมก.		DIS	หน้า อบต.แสนตอ
212	TMA04S-08	สับ	ปลด		ทร.	SCADA	SF6	บ.กระดาศครีฟทีไทย
213	TMA04S-12	สับ	ปลด, ล็อคคาน		ตสร.		SF6	วัดบ้านใหม่
214	- นำ Recloser เข้าระบบ TMV01R-02							
215	TMV01R-02	ปลด	สับ คง Nonreclosing		ตสร.		R	กลางทุ่งหนองพังตุ
216	Sw. Bypass	สับ	ปลด		ตสร.		DIS	Sw. Bypass TMV01R-02
217	- ย้ายโหลด TMK01 กลับจาก TMK05							
218	TMK04R-01	ปลด	สับ		ทมก.		R	ตลาดห้วยเหนียว
219	TMK04S-08	สับ	ปลด(ใช้โหลดบัสเตอร์)		ทมก.		DIS	อนามัยห้วยเหนียว
220	TMA-KT1A	"OLTC" Manual	"OLTC" Auto		EGAT			
221	TMA04VB-01	Auto Reclose "OFF"	Auto Reclose "ON"		TMV			โหลด 1.50MW
222	PTS-TP1	"OLTC" Manual	"OLTC" Auto		ศ.เพชร			
223	PTS02VB-01	Auto Reclose "OFF"	Auto Reclose "ON"		ศ.เพชร			
224	NOM01YB-01	Auto Reclose "OFF"	Auto Reclose "ON"		NOM			115kV.
225	1BPC01YB-01	Auto Reclose "OFF"	Auto Reclose "ON"		BPC			115kV.
226	1BPC02YB-01	Auto Reclose "OFF"	Auto Reclose "ON"		BPC			115kV.
227	BPB05YB-01	Auto Reclose "OFF"	Auto Reclose "ON"		BPB			115kV.
228	TMV-TP1	"OLTC" Manual	"OLTC" Auto		TMV			โหลด 10.16MW
229	TMV01VB-01	Auto Reclose "OFF"	Auto Reclose "ON"		TMV			โหลด 3.35MW
230	TMV02VB-01	Auto Reclose "OFF"	Auto Reclose "ON"		TMV			โหลด 3.32MW
231	TMV03VB-01	Auto Reclose "OFF"	Auto Reclose "ON"		TMV			โหลด 1.09MW
232	TMV04VB-01	Auto Reclose "OFF"	Auto Reclose "ON"		TMV			โหลด 3.63MW
233	DMA08VB-01	Auto Reclose "OFF"	Auto Reclose "ON"		DMA			โหลด 1.09MW
234	NOM-TP1	"OLTC" Manual	"OLTC" Auto		NOM			โหลด 19.13MW
235	NOM01VB-01	Auto Reclose "OFF"	Auto Reclose "ON"		NOM			โหลด 3.70MW
236	NOM02VB-01	Auto Reclose "OFF"	Auto Reclose "ON"		NOM			โหลด 1.88MW
237	NOM03VB-01	Auto Reclose "OFF"	Auto Reclose "ON"		NOM			โหลด 3.32MW
238	NOM04VB-01	Auto Reclose "OFF"	Auto Reclose "ON"		NOM			โหลด 6.68MW
239	NOM05VB-01	Auto Reclose "OFF"	Auto Reclose "ON"		NOM			โหลด 3.45MW
240	BP2-KT4A	"OLTC" Manual	"OLTC" Auto		EGAT			

ที่	รหัสอุปกรณ์	สภาพอุปกรณ์ ปกติก่อน ดำเนินการ	ดำเนินการ	เวลา	ผู้ดำเนินการ	ผู้สั่งการ	หมายเหตุ
241	BP2-KT6A	"OLTC" Manual	"OLTC" Auto		EGAT		
242	BPB05VB-01	Auto Reclose "OFF"	Auto Reclose "ON"		BPB		โหลด 4.00MW
243	BPB07VB-01	Auto Reclose "OFF"	Auto Reclose "ON"		BPB		โหลด 3.10MW
244	BPB08VB-01	Auto Reclose "OFF"	Auto Reclose "ON"		BPB		โหลด 2.81MW
245	BPB09VB-01	Auto Reclose "OFF"	Auto Reclose "ON"		BPB		โหลด 3.67MW
246	BPA-KT3A	"OLTC" Manual	"OLTC" Auto		EGAT		
247	BPA02VB-01	Auto Reclose "OFF"	Auto Reclose "ON"		BPA		โหลด 6.96MW
248	1BPC02YB-01	Auto Reclose "OFF"	Auto Reclose "ON"		ศูนย์กลาง		
249	TMK-TP1	"OLTC" Manual	"OLTC" Auto		TMK		
250	TMK05R-01	Nonreclosing	Normal		ทมก.	R	ท่าเสา
251	TMK04R-01	Nonreclosing	Normal		ทมก.	R	ตลาดห้วยเหนียว
252	PTR07R-02	Nonreclosing	Normal		ศ.เพชร	R	บ.ชำระ
253	NOM04R-01	Nonreclosing	Normal		บปง.	R	บ้านตลาดนัด
254	TMV01R-02	Nonreclosing	Normal		ตสร.	R	กลางทุ่งหนองพังตุ
255	TMV04R-01	Nonreclosing	Normal		ตสร.	R	หนองข้าวนก
256	DMA-TP1	"OLTC" Manual	"OLTC" Auto		DMA		
257	DMA08R-01	Nonreclosing	Normal		ดมข.	R	บ้านรางสาตี
%%%%%%%%%% สิ้นสุด Switching ทั้งหมด %%%%%%%%%%							

แผนผัง Singleline Diagram แสดงพื้นที่ดับกระแสไฟและจุดช็อตกราวนด์

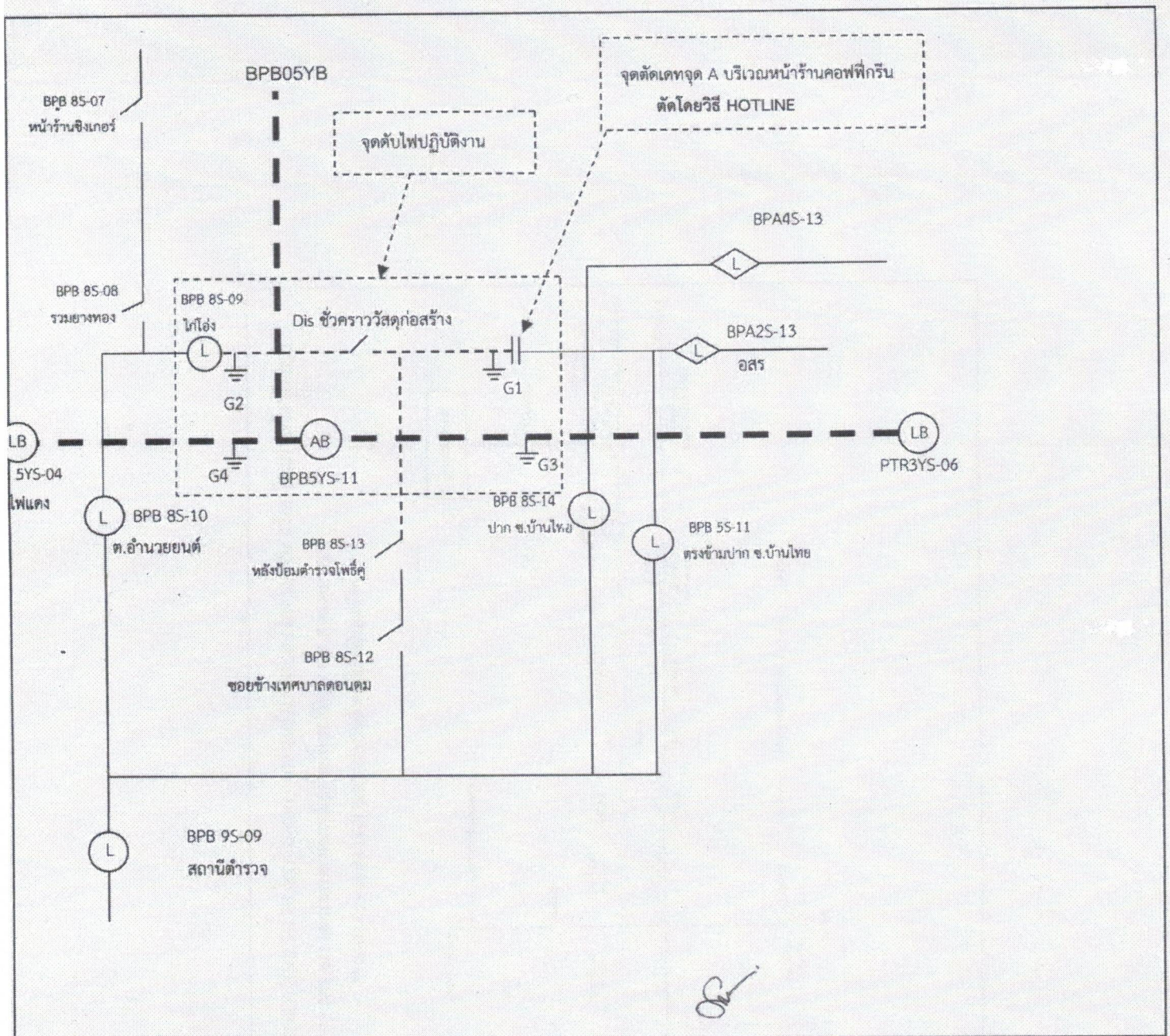

- หมายเหตุ
- เส้นแสดงพื้นที่ดับกระแสไฟฟ้าเพื่อปฏิบัติงาน
 - ⊥ ตำแหน่งจุด Short Ground
 - || จุดตัดกระแส

ผู้ควบคุมงาน นายวิทย์ ธีรอนสา
 ผู้ Short Ground นายสมพงษ์ บุญกล้า
 จป. นายพลกิจ จงวีชรสถิตย์

จุดตัดเขตจุด A โดยวิธีชอทไลน์
(วงจรร้าง ไม่มีไฟ)

