



การไฟฟ้าส่วนภูมิภาค
PROVINCIAL ELECTRICITY AUTHORITY

Switching Deadline

10 ก.พ. 67

เลขที่ ก.๓ กฟส.กทบ.(ปบ.)- ๓๐๔ /๒๕๖๗
ชื่อผู้รับ นายพัทธนันท์ พชिरาสวรรณ์ชล
ชื่อผู้ส่ง นายนรุตม์ชัย เกษมณี

วันที่ ๕ กุมภาพันธ์ ๒๕๖๗
ตำแหน่ง อก.ปบ.(ก.๓)
ตำแหน่ง รจก.(ท) ปฏิบัติงานแทน ผจก.กฟส.กทบ.

ด้วยการไฟฟ้า กฟส.กทบ. ขออนุมัติดับไฟเพื่อปฏิบัติงาน ติดตั้ง SF๖ แทน Dis KTD ๐๓S-๐๓ ปากซอย ม.อิมอัมพร ๙
แนบ จำนวน =๒= แผ่น ดังนี้

ที่	ฟีดเดอร์	วัน/เดือน/ปี	ตั้งแต่เวลา	ถึงเวลา	ลักษณะงานที่ปฏิบัติ/บริเวณ	จาก	ถึง	ผู้ควบคุมงาน
๑	๐๓ KTD	๑๑ ก.พ. ๖๗	๐๙.๐๐ น.	๑๗.๐๐ น.	ชุดงาน ผจก.กทบ. ปฏิบัติงานติดตั้ง SF๖ แทน Dis KTD ๐๓S-๐๓ ปากซอยหมู่บ้าน อิมอัมพร ๙	Dis KTD ๐๓S-๐๓	Dis ชั่วคราวกลาง ซอยหมู่บ้าน อิมอัมพร ๙	นายฐิติพล อุปแก้ว พชง.๖ กฟส.กทบ. โทร.๐๙๗-๒๓๔๐๖๓๐

พื้นที่ที่มีผู้ใช้ไฟได้รับผลกระทบ(ไฟดับ) มีผู้ใช้ไฟได้รับผลกระทบจากการดับไฟปฏิบัติงานประมาณ ๙๐ ราย

ผู้ประสานงานการดับไฟ ชื่อ นายนพพร ชาวไชยศรี ตำแหน่ง ทพ.ปบ.กฟส.กทบ. โทร ๐๘๗-๖๗๑๕๖๒๖

พื้นที่ ที่ขอดับไฟปฏิบัติงานมีสายเคเบิลใยแก้วนำแสงของ กฟภ. (หากมีโอกาสชำรุด ผศส.กรส.(ก.๓) จะไปตรวจสอบก่อนปฏิบัติงาน)

๑. มีสายเคเบิลใยแก้วนำแสง ๑.๑ มีโอกาสชำรุด ๑.๒ ไม่มีโอกาสชำรุด
 ๒. ไม่มีสายเคเบิลใยแก้วนำแสง

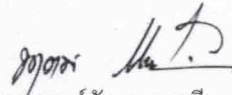
(นายนรุตม์ชัย เกษมณี)

ตำแหน่ง รจก.(ท) ปฏิบัติงานแทน ผจก.กฟส.กทบ.
๕ กุมภาพันธ์ ๒๕๖๗

สำหรับแผนกควบคุมการจ่ายไฟ (ผคฟ.) กฟภ.๓
เรียน อก.ปบ.(ก.๓)

ผคฟ. พิจารณาแล้วเห็นควร

อนุมัติให้ดับไฟตามคำขอข้อ 1 ฟีดเดอร์ KTD จาก KTD33-03 ถึง Dis ทด. แขวงขอนแก่น/บ้าน อิมอัมพร
ในวันที่ 11 ก.พ. 67 ตั้งแต่เวลา 9.00 น. ถึง 17.00 น. ตามใบสั่งทำสวิตซ์ชิงเลขที่ 208/2567

อนุมัติให้ดับไฟตามคำขอข้อ..... ฟีดเดอร์..... จาก..... ถึง.....
ในวันที่..... ตั้งแต่เวลา..... น. ถึง..... น. ตามใบสั่งทำสวิตซ์ชิงเลขที่.....

พนักงานศูนย์ฯ นาย ก้อง งามสัจใจ ประสานงานการขอดับไฟกับ นายแพทย์ กิตติพงษ์

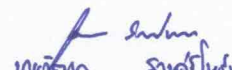

(นายแพทย์ กิตติพงษ์)
รจก.๖ ปฏิบัติงานแทน ผ.ค.ฟ.

สำหรับผู้อนุมัติ

ที่ ก3 กปบ.(คพ)

เรียน อก.บช.(ก3), อก.วว.(ก3) ผจก. **นปธ. กทว.**

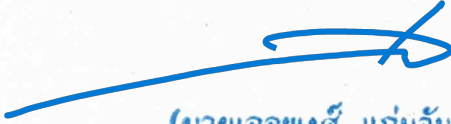
อนุมัติ และแจ้ง จป. เพื่อตรวจสอบความปลอดภัย
พร้อมทั้งส่งข้อมูลแจ้งแผนดับเพลิงใน www.pea.co.th



(นายเลอพงศ์ แก่นจันทร์)
รท.ปบ.(ก3) ปฏิบัติงานแทน อก.ปบ.(ก3)

ขั้นตอนการสวิตชิง 2 แผ่น

แผนผังแนบ 2 แผ่น

ผจพ. - (สถานี -)

เพื่อทราบ และจัดพนักงานเข้าปฏิบัติงานร่วมกับศูนย์ฯ นครปฐม
ตั้งแต่วันที่ - น. เป็นต้นไป จนกว่างานจะแล้วเสร็จ

ใบสั่งทำสวิตชิง

- | | | | |
|------------------------|--|----------|---|
| 1. สถานที่ทำงาน | ปากซอยหมู่บ้านอิมอัมพร9 | | |
| 2. กำหนดวันที่ทำงาน | 11 ก.พ. 67 | ระหว่าง | 09.00 น. ถึง 17.00 น. |
| 3. ผู้ขอทำงาน | กฟอ.กทบ. | งานที่ทำ | เปลี่ยน DIS เป็น SF6 ตามใบขอปฏิบัติงาน 208/2567 |
| 4. เตรียมการสวิตชิงโดย | นายวัฒนา สามศรีโพธิ์แก้ว | | วันที่ 9 กุมภาพันธ์ 2567 |
| 5. ตรวจสอบสวิตชิงโดย | <u>พิชชา</u> | | วันที่ 9 กุมภาพันธ์ 2567 |
| 6. อนุมัติสวิตชิงโดย | | | วันที่ 9 กุมภาพันธ์ 2567 |
| 7. สั่งทำสวิตชิงโดย | 1. นายภริภัทร สุทธิษา, นายขุนทอง, นายศกคศิทธิ์, นายพนิต (กะ1 00.00 น. - 08.00 น.)
2. นายศุภสวัสดิ์, นายอนุสรณ์, นายธนิต, นายวรรณพงษ์, นายมโนช (กะ2 08.00 น. - 16.00 น.)
3. นายจิราวัฒน์, วัฒนา, นายพิชชา, นายวีรวัชร, นายอมร (กะ3 16.00 น. - 24.00 น.) | | |

ที่	รหัสอุปกรณ์	สภาพอุปกรณ์ ปกติก่อน ดำเนินการ	ดำเนินการ	เวลา	ผู้ดำเนินการ	ผู้สั่งการ	หมายเหตุ
1	ตรวจสอบสถานะอุปกรณ์ป้องกันและตัดตอนก่อนดำเนินการ						
2	KTD-TP1	"OLTC" Auto	"OLTC" Manual		KTD		โหลด 9.1 MW
3	KTD-TP2	"OLTC" Auto	"OLTC" Manual		KTD		โหลด 11.7 MW
4	KTD03VB-01	"ON" Auto Reclose	"OFF" Auto Reclose		KTD		โหลด 2.8 MW
5	KTD07VB-01	"ON" Auto Reclose	"OFF" Auto Reclose		KTD		โหลด 1.7 MW
6	ย้ายโหลด KTD03 บางส่วนไปรับจาก KTD07						
7	KTD0BVB-01	ปลด	สับ		KTD		ขนานบัส
8	KTD03S-05	ปลด	สับ		กทบ.		บ.กาแพโคฟี
9	DIS ชค. KTD03	สับ	ปลด(ใช้โหลดบัสเตอร์)		กทบ.		กลางซอยหมู่บ้านอิมอัมพร
10	KTD0BVB-01	สับ	ปลด		KTD		ขนานบัส
11	เมื่อพร้อมดับไฟ						
12	KTD03S-03	สับ	ปลด(ใช้โหลดบัสเตอร์)		กทบ.		ปากซอยหมู่บ้านอิมอัมพร9
13	แจ้ง HOTLINE ตัด DDE บริเวณปากซอยหมู่บ้านอิมอัมพร ออกทั้ง 3 เฟส						
14	เมื่อ HOTLINE ตัด DDE บริเวณปากซอยหมู่บ้านอิมอัมพร ออกทั้ง 3 เฟส แล้วเสร็จ						
15	แจ้งสถานะพื้นที่ไฟดับ						
16	แจ้งผู้ควบคุมงาน Test ไฟ Short Ground จุด G1						
17	แจ้งผู้ควบคุมงาน Test ไฟ Short Ground จุด G2						
18	แจ้งผู้ควบคุมงานลงรายละเอียด We Safe ให้เรียบร้อยก่อนปฏิบัติงาน						
19	แจ้งชุดปฏิบัติงานได้						
20	KTD-TP1	"OLTC" Manual	"OLTC" Auto		KTD		
21	KTD-TP2	"OLTC" Manual	"OLTC" Auto		KTD		
22	KTD03VB-01	"OFF" Auto Reclose	"ON" Auto Reclose		KTD		
23	KTD07VB-01	"OFF" Auto Reclose	"ON" Auto Reclose		KTD		
สิ้นสุด Switching แรก							

ที่	รหัสอุปกรณ์	สภาพอุปกรณ์ ปกติก่อน ดำเนินการ	ดำเนินการ	เวลา	ผู้ดำเนินการ	ผู้สั่งการ	หมายเหตุ
24	เมื่อปฏิบัติงานแล้วเสร็จ พร้อมจ่ายไฟ						
25	ตรวจสอบ SF6 KTD03S-03 ปากซอยหม้อบ้านอิมอัมพร9 อยู่ตำแหน่ง OPEN+ล๊อคคาน						
26	แจ้งผู้ควบคุมงาน ปลด Short Ground จุด G1						
27	แจ้งผู้ควบคุมงาน ปลด Short Ground จุด G2						
28	KTD-TP1	"OLTC" Auto	"OLTC" Manual		KTD		
29	KTD-TP2	"OLTC" Auto	"OLTC" Manual		KTD		
30	KTD03VB-01	"ON" Auto Reclose	"OFF" Auto Reclose		KTD		
31	KTD07VB-01	"ON" Auto Reclose	"OFF" Auto Reclose		KTD		
32	แจ้ง HOTLINE เชื่อม DDE บริเวณปากซอยหม้อบ้านอิมอัมพร เข้าทั้ง 3 เฟส						
33	เมื่อ HOTLINE เชื่อม DDEบริเวณปากซอยหม้อบ้านอิมอัมพร เข้าทั้ง 3 เฟส แล้วเสร็จ						
34	DIS ชค. KTD03	ปลด	สับ		กทบ.		DIS กลางซอยหม้อบ้านอิมอัมพร
35	ย้ายโหลด KTD03 บางส่วนกลับจาก KTD07						
36	KTD03S-03	ปลด,ล๊อคคาน	สับ		กทบ.		SF6 ปากซอยหม้อบ้านอิมอัมพร9
37	KTD08VB-01	ปลด	สับ		KTD		ขนานบัส
38	KTD03S-05	สับ	ปลด(ใช้โหลดบัสเตอร์)		กทบ.		DIS บ.กาแพโคฟี
39	KTD08VB-01	สับ	ปลด		KTD		CB ขนานบัส
40	KTD-TP1	"OLTC" Manual	"OLTC" Auto		KTD		
41	KTD-TP2	"OLTC" Manual	"OLTC" Auto		KTD		
42	KTD03VB-01	"OFF" Auto Reclose	"ON" Auto Reclose		KTD		
43	KTD07VB-01	"OFF" Auto Reclose	"ON" Auto Reclose		KTD		
สิ้นสุด Switching							

แผนผังสถานะปัจจุบัน ก่อนดับไฟ บริเวณซอยหมู่บ้านอิมพ์ร ๕ (กลางซอยวิรุณราษฎร์)
เพื่อให้ชุดงาน ผกส.กทบ. ปฏิบัติงานติดตั้ง SF6 แทน Dis รหัส KTD 03S-03 บริเวณปากซอยหมู่บ้านอิมพ์ร ๕ (กลางซอยวิรุณราษฎร์)
ปฏิบัติงานวันอาทิตย์ที่ ๑๑ กุมภาพันธ์ ๒๕๖๗ เวลา ๐๕.๐๐ - ๑๗.๐๐ น. (กรณีจำเป็นเร่งด่วน)

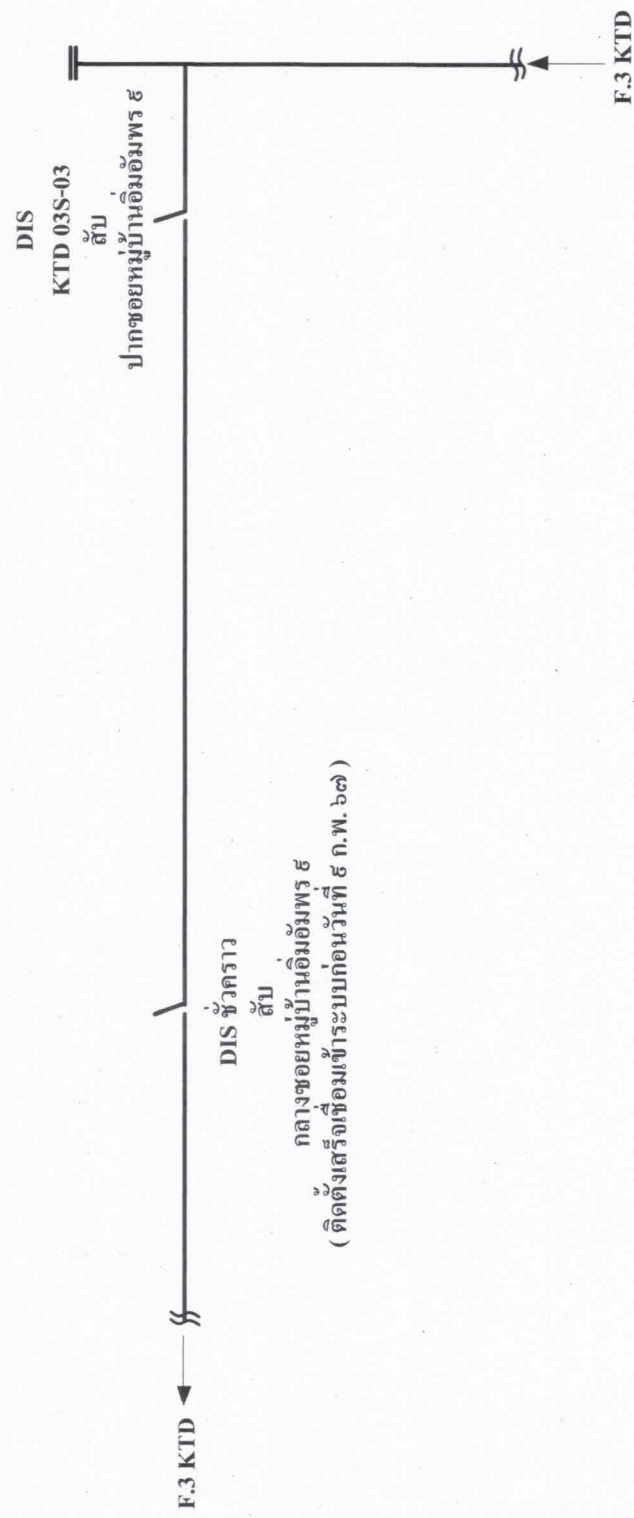

หมายเหตุ
มีผู้ได้รับผลกระทบจากการดับไฟประมาณ ๕๐ ราย

แผนผังสถานะปัจจุบัน ทดสอบไฟฟ้า บริเวณซอยหมู่บ้านอัมพร ๕ (กลางซอยวิบูลราษฎร์)
 เพื่อให้ชุดงาน ศกส.กทบ. ปฏิบัติงานติดตั้ง SF6 แทน Dis รหัส KTD 03S-03 บริเวณปากซอยหมู่บ้านอัมพร ๕ (กลางซอยวิบูลราษฎร์)
 ปฏิบัติงานวันอาทิตย์ ที่ ๑๑ กุมภาพันธ์ ๒๕๖๗ เวลา ๐๕.๐๐ – ๑๗.๐๐ น. (กรณีจำเป็นเร่งด่วน)

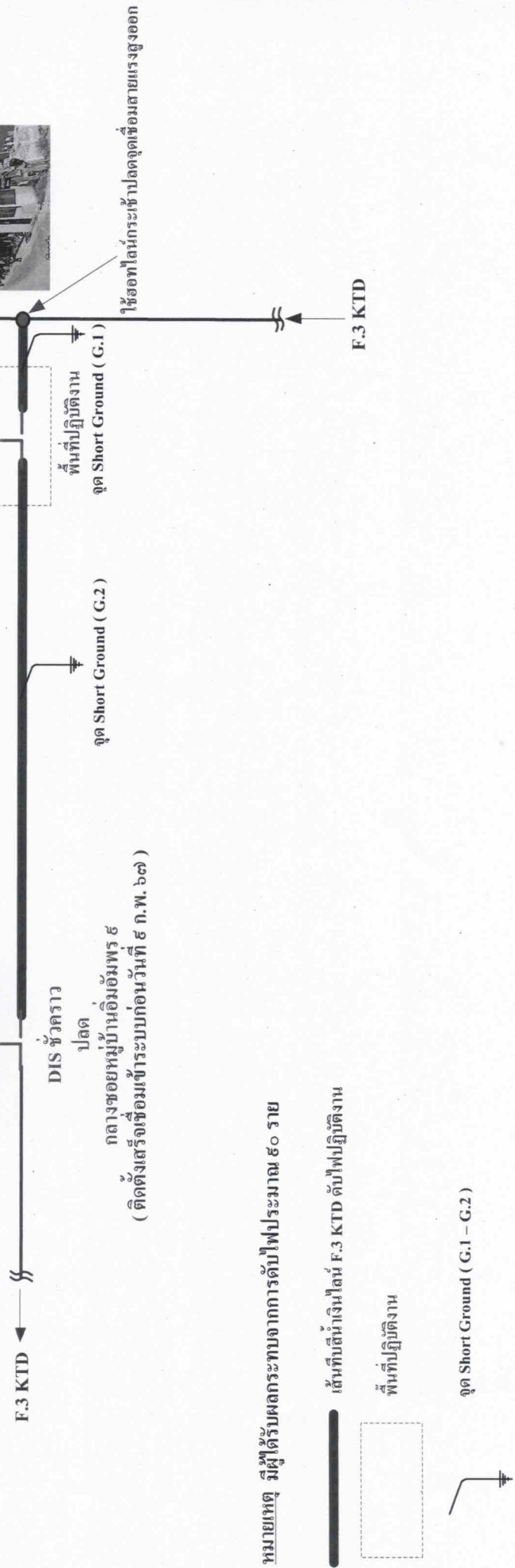
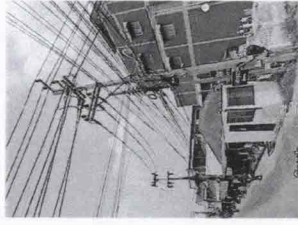
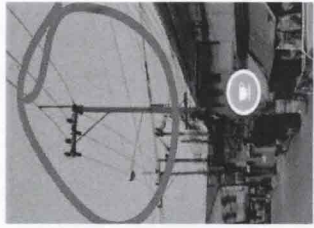

หมายเหตุ ผู้ได้รับผลกระทบจากการตัดไฟฟ้าประมาณ ๕๐ ราย

- เส้นที่ติดตั้งเงินไลน์ F.3 KTD ตั๋วไฟปฏิบัติงาน
- พื้นที่ปฏิบัติงาน
- ⏏ จุด Short Ground (G.1 - G.2)